

## ANGLICKÝ JAZYK – základní úroveň obtížnosti

### POSLECH

Testový sešit obsahuje 23 úloh.

Na řešení úloh a zaznamenání odpovědi máte 30 minut.

Odpovědi píšete do záznamového archu.

Poznámky si můžete dělat do testového sešitu.

V průběhu testování je povoleno používat pouze psací potřeby.

U každé části je v pravém horním rohu uvedena váha správně vyřešené části/úlohy v bodech, např.:

10 b./2 b. = v celé části můžete získat nejvýše 10 bodů, za jednu správnou odpověď získáte 2 body.

U všech úloh je právě jedna odpověď správná.

Za nesprávnou nebo neuvedenou odpověď se body neodečítají.

Pokyny pro vyplňování záznamového archu

- Nejdříve nalepte podle pokynů zadavatele na vyznačené místo v záznamovém archu identifikační štítek s čárovým kódem.
- Odpověď, kterou považujete za správnou, zřetelně zakřížkujte v příslušném poli záznamového archu.

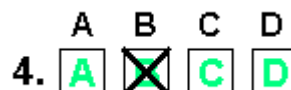

- Pokud budete chtít následně zvolit jinou odpověď, zabarvete pečlivě původně zakřížkované pole a zvolenou odpověď vyznačíte křížkem do nového pole.



- Jakýkoli jiný způsob záznamu odpovědí a jejich oprav bude považován za nesprávnou odpověď.
- Pokud zakřížkujete více než jedno pole, bude vaše odpověď považována za nesprávnou.

- Odpovědi na otevřené úlohy píšete čitelně do vyznačených oblastí v záznamovém archu.

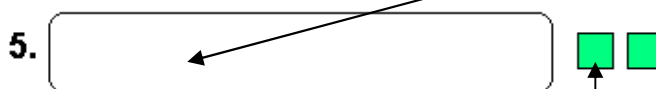

- Do barevných polí nic nevpisujte.

- Píšte modrou nebo černou propisovací tužkou.

**Zadání neotvírejte, počkejte na pokyn!**

Uslyšíte 4 krátké nahrávky, ve kterých různí lidé hovoří v různých situacích. Na základě vyslechnutých nahrávek vyberte k úlohám 1–4 jeden vhodný obrázek z nabídky A–C.

1 Where are they going to sit on the bus?

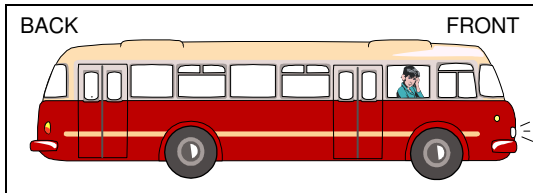

A)

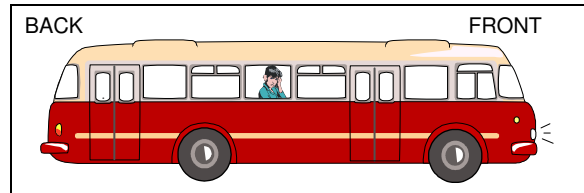

B)

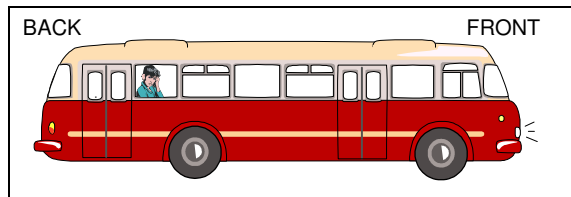

C)

2 Which is the gate number for the flight to London?



A)



B)



C)

3 What is the man's hobby?



A)



B)



C)

4 Which picture shows the situation at the crossroads?

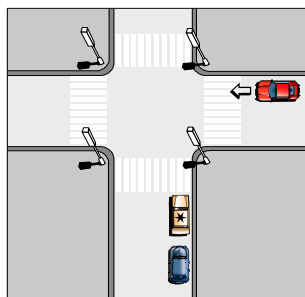

A)

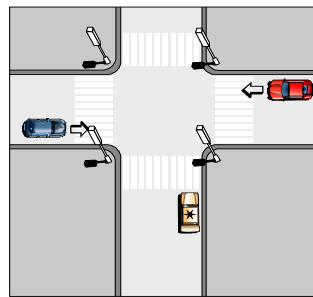

B)

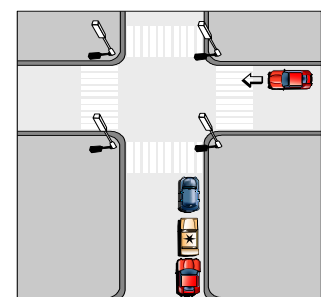

C)



Auto muže, který v nahrávce hovoří.

Uslyšíte rozhovor mezi detektivem a lékařem. Na základě informací v rozhovoru rozhodněte, zda jsou tvrzení **5–12 pravdivá (P)**, nebo **nepravdivá (N)**. První úloha slouží jako **vzor (0)**.

**Vzor 0:**

0 Dr. Nelson's office was in New York.

P	N
<input checked="" type="checkbox"/>	<input type="checkbox"/>

5 Dr. Nelson's office was on the fifth floor.

P	N
<input type="checkbox"/>	<input type="checkbox"/>

6 The nurse asked the detective for his name.

<input type="checkbox"/>	<input type="checkbox"/>
--------------------------	--------------------------

7 The detective met Dr. Nelson at one o'clock.

<input type="checkbox"/>	<input type="checkbox"/>
--------------------------	--------------------------

8 Dr. Nelson graduated from Georgetown University in 1946.

<input type="checkbox"/>	<input type="checkbox"/>
--------------------------	--------------------------

9 Dr. Nelson opened his office in New York in 1952.

<input type="checkbox"/>	<input type="checkbox"/>
--------------------------	--------------------------

10 Dr. Nelson's evening hours start at 5 o'clock.

<input type="checkbox"/>	<input type="checkbox"/>
--------------------------	--------------------------

11 Dr. Nelson left his office at 8:10 p.m. last Wednesday.

<input type="checkbox"/>	<input type="checkbox"/>
--------------------------	--------------------------

12 When Dr. Nelson came home on Wednesday, the dinner was ready.

<input type="checkbox"/>	<input type="checkbox"/>
--------------------------	--------------------------

Uslyšíte část prezentace průvodce v MUZEU VOSKOVÝCH FIGURÍN MADAME TUSSAUD´S. Nejprve si prohlédněte poznámky návštěvníka muzea, ve kterých chybí některé informace. Na základě informací v nahrávce **napište** na vynechaná místa **13–19** v poznámkách vhodné odpovědi. První úloha slouží jako **vzor (0)**.



## VISITOR `S NOTES

- Madame Tussaud`s Museum was founded in (0) 1835 .
- Madame Tussaud died in (13) \_\_\_\_\_ .
- When a wax figurine is completed, it weighs about (14) \_\_\_\_\_ kilograms without clothes.
- About 4.5 kilograms of wax is used to make the (15) \_\_\_\_\_ of one figurine.
- Every year, about (16) \_\_\_\_\_ new figurines are made for Madame Tussaud`s Museum in London.
- It takes (17) \_\_\_\_\_ months to make one figurine.
- One wax figurine costs about £30,000. The price includes the work, clothes and (18) \_\_\_\_\_ .
- Two teams take care of the figurines in the exposition. They examine the figurines at (19) \_\_\_\_\_ a.m. every day.

*(text/foto: informační leták, Madame Tussaud`s Museum, 2003, upraveno)*

Uslyšíte 4 krátké nahrávky, ve kterých různí lidé hovoří v různých situacích. Na základě vyslechnutých nahrávek vyberte k úlohám 20–23 vhodné alternativy A–D.

**20 Where did the man leave the money for the phone bill<sup>1</sup>?**

- A) in the cupboard
- B) next to the cupboard
- C) on the kitchen table
- D) on the fridge

**21 What does the boy think of school uniforms?**

School uniforms

- A) are good only for girls.
- B) make students look the same.
- C) are expensive for some students.
- D) are easy to put on in the morning.

**22 Which activity did the boy do when he attended primary school?**

He used to

- A) go to the cinema with friends.
- B) watch football on TV.
- C) do extreme sports.
- D) play football.

**23 When did the students start writing the essay?**

- A) at 8:10
- B) at 8:45
- C) at 8:55
- D) at 9:40

---

**NEZAPOMEŇTE SVÉ ODPOVĚDI PŘEPISAT DO ZÁZNAMOVÉHO ARCHU.**

---

<sup>1</sup> a phone bill: účet za telefon

