číslo 21 / leden 2014 ■ 35 Kč SLAVÍME 16 LET

Nejlepší časopis pro budoucí maturanty

kam po maturite.cz

76 PREZENTACÍ VŠ
44 PREZENTACÍ VOŠ

TESTY K PŘIJÍMAČKÁM

JAKÁ BUDE ŠANCE U PŘIJÍMAČEK

METROPOLITNÍ UNIVERZITA PRAHA

BONUSY v tomto čísle:

- MissMaturita.cz: Boj o hlavní cenu je tady
- Dny otevřených dveří vysokých škol
- Jak vyplnit přihlášku

VŠE
Vysoká škola ekonomická v Praze
6 fakult – 27 bakalářských oborů
www.vse.cz

METROPOLITNÍ UNIVERZITA PRAHA

KDE BUDETE ZA PÁR LET VY?

VYBERTE SI OBOR
MEDIÁLNÍ STUDIA
A ZJISTĚTE TO!

DNY OTEVŘENÝCH DVEŘÍ
15. ledna a 12. února 2014

Studentka MUP

Tereza Blažková

Redaktorka elévka
Hospodářské noviny
Talent vydavatelství Economia

Vážení studenti,

lednové číslo už tradičně obsahuje oblíbenou mapu vysokých škol, přehledy dnů otevřených dveří v lednu a informace k výběru školy a podání přihlášky. Ještě do konce února můžete hlasovat pro nejžhavější kandidáty na titul Miss Maturita a Mr. Maturant.

Maturita a přijímačky se rychle blíží, vhodné materiály a přípravné kurzy vám doporučíme na str. 6 a 8.

Přejeme vám úspěšný start ve druhém pololetí.

OBSAH

03 ÚVOD
04 JAK SI VYBRAT VŠ
06 MATERIÁLY PRO PŘÍPRAVU K MATURITĚ
07 JAK VYPLNIT PŘIHLÁŠKU
08 PŘIPRAVTE SE NA PŘIJÍMAČKY
10 DNY OTEVŘENÝCH DVEŘÍ VŠ
12 JAKÁ BUDE ŠANCE U PŘIJÍMAČEK
22 PREZENTACE VEŘEJNÝCH A STÁTNÍCH VŠ
48 PREZENTACE SOUKROMÝCH VŠ
59 PREZENTACE VOŠ
67 POMATURITNÍ JAZYKOVÉ STUDIUM

Vaše brána ke vzdělání kam po maturite .cz

REDAKCE, VYDAVATEL
AMOS – KamPoMaturite.cz, s.r.o.
Dukelských hrdinů 21, Praha 7
IČ: 24767905 DIČ: CZ24767905
T/F: 233 382 685
M: 606 411 115
Jiří Kadlec – šéfredaktor
Mgr. Ivana Zaoralová – poradce ve vzdělávání
Ing. Zuzana Sochorová – poradce ve vzdělání
Bc. Michaela Röschová – odborný poradce
Mgr. Vladislav Šolc – odborný poradce
Jitka Nováková – DTP, sazba
Veronika Vargová – adresáře škol
Jaroslav Kodym – asistent

INZERCE:
Mgr. Marek Sochor
reklama@KamPoMaturite.cz
Další čísla vycházejí v dubnu a září.

NÁKLAD:
23 000 výtisků
Zapsáno do evidence periodického tisku.
Evid. č.: MK ČR E 17004
ISSN 1802-694X

DISTRIBUCE:
do všech SŠ s maturitou, 140 ISŠ, VOŠ, okresních knihoven, poraden pro absolventy při ÚP

NAPIŠTE NÁM
… o čem byste si chtěli přečíst příště na casopis@kampomaturite.cz

VŠECHNY ČLÁNKY
… najdete na www.casopis.kampomaturite.cz

NAŠE STRÁNKY
www.kampomaturite.cz

NAŠE DALŠÍ PROJEKTY
www.adresarskol.cz
www.seminarky.cz
www.vysokeskoly.com
www.vyssiodborneskoly.com
www.jazykoveskoly.com
www.missmaturita.cz
www.ctenarsky-denik.cz

MISS Maturita.cz
Nejlepší časopis pro budoucí maturanty kam po maturite .cz
seminarky.cz
AdresarSkol.cz najdi si svou školu

TIP! Nedostal se na vás časopis? Zdarma si jej stáhněte na Casopis.KamPoMaturite.cz nebo na Facebook.com/KamPoMaturite

Jak si vybrat vysokou školu

Máte vybraný obor? Pokud si nejste jisti, zodpovězte si následujících 7 otázek.

1 Co vás nejvíce baví, zajímá, co vám jde a čím se chcete zabývat i nadále?

2 Dostanete se na danou školu a máte šanci tam vydržet? Neboli jaká je šance na přijetí a „úmrtnost" – kolik studentů nedostuduje? Najdete na www.vysokeskoly.com

3 Uplatníte se po studiu? Jaké je uplatnění absolventů vybrané školy a průměrný plat? Nejlepší uplatnění na současném trhu práce je u absolventů lékařských, právnických a technických fakult, dobré u pedagogických a ekonomických oborů

4 Líbí se vám daná škola? Jak se prezentuje? Jaká je kvalita výuky, má škola vazbu na praxi nebo na vědu, zajímavé programy, kvalitní lektory a patřičné vybavení?

5 Finanční otázky – jaká je náročnost studia a životní náklady? Školné a stipendia? Lze zvládnout brigády nebo práci při studiu?

6 Zvládnete dojíždění nebo budete na koleji? Je kapacita kolejí dostatečná? Lze obor studovat v prezenční nebo kombinované formě?

7 Jste studijní typ a stojí vám to za to? Vydržíte náročné roky studia, zkoušky, stres, administrativní či jiné složitosti, pobyt na koleji?

S výběrem školy vám pomůže video Jak se dostat na vysokou, které najdete na YouTube, našich stránkách nebo Facebooku KamPoMaturite. Můžete si také napsat na jaknavs@vysokeskoly.com a návod, jak se dostat na vysokou, spolu s odkazy na video a důležité články vám automaticky dorazí e-mailem. ■

VysokeSkoly.com
najdi si svou školu

NEJAKTUÁLNĚJŠÍ A NEJPODROBNĚJŠÍ ADRESÁŘ VYSOKÝCH ŠKOL

- zjistěte svou šanci na přijetí
- jaká je nezaměstnanost absolventů
- vyberte obor podle náplně, zaměření nebo školy, na které se učí
- srovnejte školné
- zjistěte v kalendářích: dny otevřených dveří, data uzávěrky přihlášek, data přijímaček
- bakalářské, navazující magisterské i doktorské obory
- přes 8000 podrobně popsaných oborů akreditovaných v ČR

Všechny tyto informace můžete mít teď přehledně ve svém telefonu. Aplikaci Adresář škol zdarma stáhnete na

Stáhnout v App Store
NYNÍ NA Google play

TIP! Video návod, jak se dostat na vysokou, najdete na našich stránkách www.KamPoMaturite.cz nebo Facebooku

Think worldwide

US, EU and UK accreditation
Practical and critical thinking orientation
International faculty and student body

UNYP

University of New York in Prague

EDUCATING TOMORROW'S LEADERS

www.unyp.cz

European Bachelor Programs:
Business Administration
Marketing
Finance

American Bachelor Programs:
Business Administration
International Economic Relations
Communication and Mass Media
Psychology
IT Management
English Language and Literature

MBA Programs:
General Management
Marketing
Project Management
Finance and Banking
Management of Information Systems
Human Resource Management
Entrepreneurship
Flexible Online MBA

Master Programs:
M.A. in Professional and Business Communication
LL.M in International and Commercial Law

Ph.D Program:
Ph.D in Innovation (by Publication)

Accreditations: MŠMT Ministerstvo školství mládeže a tělovýchovy · IACBE Accredited · BAC Accredited · ACBSP

Memberships: AACSB International · CEEMAN

Maturitní ročník a přijímačky: sežeňte si všechny materiály

V našem e-shopu najdete 95% všech knih k maturitě a přijímačkám. Ceny jsou velmi příznivé, a pokud si objednávky vyzvednete v našem kamenném knihkupectví, ušetříte navíc i za dopravu!

MEDICÍNA
BIOLOGIE – Jak se dostat na vysokou – skripta (Amos)
~~250 Kč~~ 209 Kč

Modelové otázky k přijímacím zkouškám na 1. LF UK biologie, chemie, fyzika (1. LF) 449 Kč

PSYCHOLOGIE
Psychologie – Jak se dostat na vysokou – skripta (Amos)
~~250 Kč~~ 209 Kč

EKONOMIE
Přijímací zkoušky z matematiky na VŠE – skripta (Amos) ~~289 Kč~~ 259 Kč

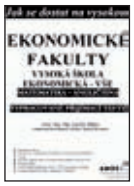

PRÁVO
Přijímací zkoušky na VŠ -Testy studijní předpoklady a logika (Fragment)
~~199 Kč~~ 189 Kč

Chcete se dostat na právnickou fakultu? 1. a 2. díl (Sokrates)
~~299 Kč~~ 289 Kč
za jednu knihu

POLITOLOGIE
Politologie – Jak se dostat na vysokou (Amos)
~~249 Kč~~ 229 Kč

Zadejte při objednání kód AE080 nebo kód svého agenta a získejte slevu 5% na knihy, CD a publikace

ŽURNALISTIKA
Testy z českého jazyka k přijímacím zkouškám VŠ (Amos) ~~250 Kč~~ 199 Kč

SPOLEČENSKÉ VĚDY
Chcete se dostat na filozofickou, pedagogickou fakultu? 1. a 2. díl (Sokrates), každý díl 199 Kč

Základy společenských věd 4 díly (Eurolex), všechny díly
~~590 Kč~~ 290 Kč

POLICEJNÍ AKADEMIE
Bezpečnostně právní studia, Policejní činnosti, Kriminalistika a další forenzní disciplíny, Bezpečnostní management ve veřejné správě: řešení bakalářského znalostního testu (NaVysokou)
413 Kč

MATURITA

didaktis nakladatelství

■ Maturita – Anglický jazyk
169 Kč

■ Maturita – Matematika
159 Kč

■ Maturita – Český jazyk
169 Kč

■ Odmaturuj! z německého jazyka 1 a 2 cena za knihu
~~229 Kč~~ od 199 Kč

■ Odmaturuj! z anglického jazyka 1 a 2 cena za knihu
~~229 Kč~~ od 209 Kč

■ Odmaturuj! z biologie
~~199 Kč~~ 179 Kč

■ Odmaturuj! z dějepisu 1 a 2 cena za knihu od 199 Kč

■ Odmaturuj! ze společenských věd TESTY ~~199 Kč~~ 189 Kč

■ Odmaturuj! z literatury TESTY
~~189 Kč~~ 139 Kč

■ Odmaturuj! z matematiky 1, 2, 3 cena za knihu ~~189 Kč~~ od 104 Kč

FRAGMENT
čtení • radost • poučení

■ 6 CD Maturita bez obav
~~360 Kč~~ 259 Kč

■ CD jednotlivé ~~59 Kč~~ 49 Kč

MATURITNÍ OTÁZKY
■ Angličtina ~~149 Kč~~ 139 Kč
■ Český jazyk ~~179 Kč~~ 162 Kč
■ Ekonomie ~~179 Kč~~ 162 Kč
■ Fyzika ~~179 Kč~~ 162 Kč
■ Literatura ~~149 Kč~~ 139 Kč
■ Matematika ~~199 Kč~~ 189 Kč
■ Zeměpis ~~179 Kč~~ 169 Kč

nakladatelství VYUKA.cz

■ Angličtina – maturitní témata + CD
~~225 Kč~~ 209 Kč

■ Němčina – maturitní témata + CD
~~225 Kč~~ 219 Kč

■ Matematika – přehled středoškolského učiva ~~181 Kč~~ 179 Kč

TIP! Další materiály seženete na www.Seminarky.cz a www.Ctenarsky-denik.cz. Přes 7000 prací zdarma!

Jak vyplnit přihlášku na VŠ nebo VOŠ

Bakalářské a magisterské programy veřejných a státních vysokých škol obvykle uzavírají přihlášky koncem února, u některých škol je čas do konce března, umělecké obory přijímaly přihlášky většinou do konce listopadu. U soukromých škol naopak můžete podávat přihlášku až do konce září. Doporučujeme se vyhýbat nejzazším termínům podání a raději je ověřit na stránkách školy nebo na studijním oddělení.

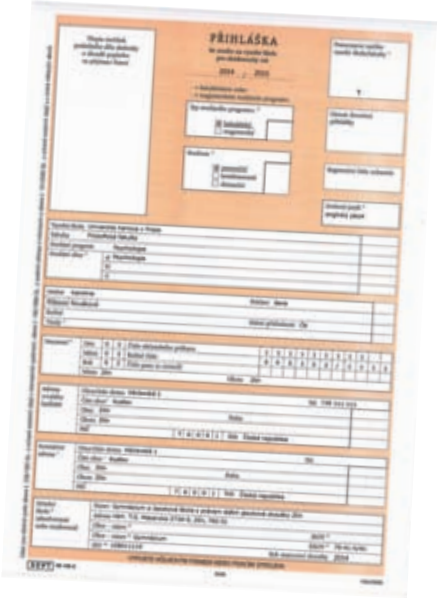

PAPÍROVÁ PODOBA PŘIHLÁŠKY

Přihláška **v papírové podobě** se vyplňuje buď na tiskopis SEVT, nebo na tiskopis konkrétní školy. Papírovou přihlášku je nutno vyplnit čitelně a tiskacím písmem. Nejdůležitější jsou vaše jméno, příjmení, rodné číslo (u cizinců datum narození a další údaje – pohlaví, bydliště a státní občanství) a adresa místa trvalého pobytu a správný název oboru a programu. Údaje o názvu oboru a JKOV vaší střední školy získáte od **výchovného poradce nebo v sekretariátu vaší školy.**
Zpracování papírových přihlášek je pro školy administrativně náročnější, což se odráží i na ceně za přijímací řízení. Papírová přihláška bývá zpoplatněna vyšší částkou než elektronické podání (např. VUT v Brně – papírová 550 Kč, v elektronické podobě 400 Kč).

VÝHODY

- nepotřebujete internet
- někde vám ušetří jeden krok – vybrané školy stejně požadují zaslání vytištěné elektronické přihlášky

NEVÝHODY

- je pomalejší, musíte ji poslat včas
- je obvykle dražší, navíc zaplatíte za doporučené poštovné
- ne všude přihlášku v této podobě přijímají
- některé školy neakceptují tiskopis SEVT (např. Právnická fakulta UK)

ELEKTRONICKÁ PŘIHLÁŠKA

Najdete ji buď v podobě dokumentu ke stažení (editovatelné PDF, dokument Word apod.), nebo jako elektronický formulář. Výhodou elektronické přihlášky je možnost jejího podání až do 23:59 daného posledního dne. Někde vyplníte pouze formulář v rámci informačního systému dané školy, následně zaplatíte a tím je přihlášení vyřízeno. U jiných škol odešlete tento elektronický formulář, následně jej ale musíte vytisknout a odeslat na studijní oddělení, jinak je přihláška neplatná.

ÚDAJE V PŘIHLÁŠCE

- **Přílohy k oběma typům přihlášek** se někdy předkládají až u přijímacích zkoušek – kopie maturitního vysvědčení, certifikátů apod., nebo dokumenty vyžadované pro daný obor – seznamy literatury, životopis, doporučení, potvrzení od lékaře.
- Některé školy nepožadují **vyplnění předmětů a prospěchu** (2. strana formuláře), někde je to naopak hlavní údaj pro přijímací řízení, protože daná škola může přijímat právě na základě průměrného prospěchu nebo prospěchu ze sledovaných předmětů. Učitelské a zdravovědné obory obvykle vyžadují potvrzení lékaře nebo speciální vyšetření, jinde jde zase o nepovinný údaj. U kombinovaného a dálkového studia může být požadována **praxe v oboru**.
- Na stránkách vysoké školy najdete všechny **podstatné údaje** – přesné názvy programů, údaje pro správné vyplnění a požadované přílohy.
- Výsledky maturity, dobré známky z vybraných předmětů, jazykové certifikáty nebo účast v soutěžích vám mohou vynést body navíc nebo **úplné prominutí zkoušek**, zvýhodnění vám může přinést absolvování partnerské vyšší odborné školy (zde se vám může doba studia i zkrátit, obvykle o 1 rok), přípravných kurzů nebo kurzů celoživotního vzdělávání dané školy.

CENY A TERMÍNY

Ceny za přihlášku se oproti loňsku mírně snížily, pohybují se od 260 Kč do 560 Kč za přihlášku do jednoho oboru. Na soukromých školách se můžete setkat s nulovým poplatkem, nebo naopak připlatit – i 1000 nebo 2000 Kč. Ve většině případů se jedná o nevratný poplatek. Pozor, u víceoborových studií je potřeba podat patřičné množství přihlášek a obvykle také zaplatit více poplatků. Školy, které používají pro přijímací řízení NSZ Scio, mívají poplatky nižší.
Dokladem o úhradě je výpis z účtu nebo ústřižek složenky. Na stránkách školy nebo v elektronické přihlášce zjistíte číslo účtu, variabilní a specifický symbol. Při platbách ze zahraničí se doporučuje platit kartou, a to proto, že se zpravidla vyhnete placení transakčních poplatků.
Termín úhrady bývá **shodný s datem podání přihlášky** – pokud tedy posíláte papírovou přihlášku, její součástí by mělo být potvrzení o zaplacení. U elektronické přihlášky školy obvykle tolerují datum splatnosti následující pracovní den po posledním dni pro podání přihlášky (např. pokud podání přihlášek končí 28. 2. a platba je uhrazena s datem splatnosti 1.3.). Doporučujeme se vyhýbat nejzazším termínům nebo raději informaci důkladně ověřit.
Počet přihlášek na osobu **obvykle nebývá omezen**, v rámci jedné školy může ale dojít ke kolizi přijímacích zkoušek. ■

TIP! Termíny pro podání přihlášek na konkrétní obory najdete na www.VysokeSkoly.com

Maturita a přijímačky: jak je zvládnout na poprvé

Maturita a přijímačky už nejsou daleko. Ještě jste nezahájili přípravu? Pak je nejvyšší čas na tom zapracovat. Přípravné kurzy v Praze a Brně začínají již v lednu!

MATURITA NĚMČINA:
neúspěšnost 20,6 %

MATURITA ANGLIČTINA:
neúspěšnost 6,4 %

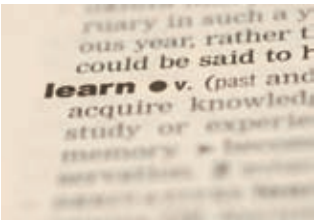

MATURITA ČEŠTINA:
neúspěšnost 6,4 %

MATURITA MATEMATIKA:
neúspěšnost 20,4 %

■ PŘÍPRAVNÝ KURZ K MATURITĚ 36 hodin přípravy

PSYCHOLOGIE
šance na přijetí od 4,3 %

EKONOMICKÉ FAKULTY
šance na přijetí od 28,4 %

POLICEJNÍ AKADEMIE
šance na přijetí od 12,4 %

HUMANITNÍ OBORY
šance na přijetí od 18,1 %

MEDICÍNSKÉ OBORY
šance na přijetí od 15,5 %

PRÁVNICKÉ FAKULTY
šance na přijetí od 24,4 %

■ PŘÍPRAVNÝ KURZ LETNÍ SEMESTR 60 hodin přípravy

Zdroje: www.novamaturita.cz, v podzimním období byly výsledky ještě horší (ČJ 25,0 %, MAT 52,8 %, AJ 26,7 %, NJ 42,4 %) http://dsia.uiv.cz/vystupy.html , čísla pro všechny fakulty uvádíme na www.VysokeSkoly.com, is.cuni.cz u oboru psychologie počet přihlášených za minulý akademický rok 1227, přijatých 53, dsia www.polac.cz

JAK POZNÁTE DOBRÝ KURZ

- Zopakujete si požadovanou látku, ale především si testy nanečisto vyzkoušíte
- Sami si určíte, které otázky vám dělají problém, a podle toho se výuka přizpůsobí
- Máte prostor pro zpětnou vazbu
- Vyučující jsou absolventy příslušných oborů nebo studují v posledních ročnících
- Lektoři, kteří se vám věnují i mimo vlastní výuku (zasílání materiálů, komunikace přes internet apod.)
- Připraví vás na realitu vysoké školy. Vyzkoušíte si přednášky, cvičení, ale také domácí přípravu a samostudium

NA CO NAOPAK POZOR:

- Slibuje kurz úspěšnost 98 %? Vážně myslíte, že téměř všichni účastníci uspějí u přijímaček? Např. u psychologie o tom silně pochybujeme. U nás máte po absolvování kurzu 3x vyšší šanci než průměr populace.
- Velikost skupiny. V přednáškovém sále pro 100 studentů nedostanete zpětnou vazbu, není prostor na dotazy ani individuální přístup. Optimální je skupina do 30 studentů.
- Poměr cena výkon. Na kolik vás vyjde hodina doučování nebo jedna hodina v kurzu?
- Chybí informace o lektorech? Tituly ani garanti kurzů nejsou zárukou kvality. Zjistěte si reference předchozích účastníků a prohlédněte informace o lektorech. U nás obojí najdete na

www.KamPoMaturite.cz

TIP! Rezervujte si místo v kurzu na www.KamPoMaturite.cz. Máte dotaz? Zeptejte se přes info@kampomaturite.cz nebo volejte na 606 411 115

PŘEHLED KURZŮ

SEMESTRÁLNÍ KURZY LETNÍ						
60 hodin 4990,- Kč	BRNO	středa	1x týdně	17.00-20.10	8. 1. - 14. 5. 2014	MED, PSY, PRÁ
	PRAHA	středa	1x týdně	17.00-20.10	15. 1. - 7. 5. 2014	MED, PSY, PRÁ, HU, EKO, PAČR
	BRNO	sobota	1x za 14 dnů	9.30-14.30	25. 1. - 17. 5. 2014	MED, PSY, PRÁ
	PRAHA	sobota	1x za 14 dnů	9.30-14.30	25. 1. - 17. 5. 2014	MED, PSY, PRÁ, HU, EKO, PAČR
PŘÍPRAVNÉ KURZY KE STÁTNÍ MATURITĚ						
36 hodin 2990,- Kč	BRNO	středa	1x týdně	17.00-20.10	22. 1. - 26. 3. 2014	ČJ, MAT, AJ-M, NJ
	PRAHA	středa	1x týdně	17.00-20.10	29. 1. - 2. 4. 2014	ČJ, MAT, AJ-M, NJ
	BRNO	sobota	1x za 14 dnů	9.30-14.30	25. 1. - 12. 4. 2014	ČJ, MAT, AJ-M, NJ
	PRAHA	sobota	1x za 14 dnů	9.30-14.30	11. 1. - 29. 3. 2014	ČJ, MAT, AJ-M, NJ
INTENZIVNÍ TÝDENNÍ KURZY						
20 hodin 2390,- Kč	PRAHA	týden	pondělí - pátek	17.00-20.10	19. - 23. 5. 2014	PSY, ŽUR, POL

Zadejte při objednání kód AE080 a získejte slevu na kurz i knihy!

PSY – psychologie, PRÁ – právo, MED– medicína, HU – humanitní – společenské vědy, PAČR – Policejní akademie ČR, EKO – ekonomie, POL – politologie a mezinárodní vztahy, ŽUR – žurnalistika, MAT - matematika ke státní maturitě, NJ - němčina ke státní maturitě, AJ-M – angličtina ke státní maturitě, ČJ – český jazyk ke státní maturitě

Seminarky.cz: stahuj, publikuj, vydělávej

Potřebuješ sehnat otázky k maturitě, v počítači se ti hromadí seminárky nebo čtenářské deníky a navíc by se ti hodilo něco si vydělat? S námi zvládneš všechno na jednom místě: stahovat studijní materiály, které potřebuješ, publikovat, co jsi sám vytvořil, a za to ještě získat přivýdělek.

POZOR: PRO FANOUŠKY SEMINÁREK NYNÍ DÁREK

Pokud nyní ke své registraci na Seminarky.cz přidáš like na Facebooku, čeká tě dárek – kreditový bonus, za který si můžeš stáhnout práci, nebo si kredity střádat na vyplacení.

seminarky.cz

CO STÁHNEŠ NA SEMINARKY.CZ?

- **VÍCE NEŽ 3 000 MATURITNÍCH OKRUHŮ** – český jazyk a literatura, matematika, angličtina i němčina jsou samozřejmostí a k tomu přes 2 desítky dalších předmětů.
- **PŘES 2 000 ZÁPISŮ DO ČTENÁŘSKÝCH DENÍKŮ** – při stahování se snadno zorientuješ podle období, názvu díla nebo spisovatele.
- **VÍCE NEŽ 2 000 SEMINÁRNÍCH PRACÍ A REFERÁTŮ** – nevíš, jak strukturovat seminární práci, schází ti informace pro referát nebo tě zkrátka jen zajímá, jak téma zpracoval někdo jiný? Vybírej a zjišťuj, co potřebuješ.
- **DESÍTKY SLOHOVÝCH PRACÍ** – načerpej inspiraci pro svoji slohovku.
- **STOVKY PROFESIONÁLNÍCH STUDIJNÍCH PODKLADŮ** – do naší databáze přispívají nejen studenti, ale také odborníci z oboru, jejichž práce najdeš přehledně označené.

CO MŮŽEŠ PUBLIKOVAT NA SEMINARKY.CZ A CO ZA TO ZÍSKÁŠ?

- U nás neplatí téměř žádná omezení – seminárky, čtenářské deníky, maturitní otázky, zápisky z hodin, vlastní povídky, slohovky, laboratorní práce… Zkrátka vše, co jsi zatím vytvořil pro školu, ale i literární soutěže nebo jen tak pro sebe „do šuplíku“.
- Odměnu získáš, pokud si tvoji práci stáhne někdo další – a nejen to! První odměna ti na uživatelském účtu přistane hned, kdy je práce schválena naším týmem. A až budeš chtít, necháš si odměny převodem vyplatit na bankovní účet.

A CO DALŠÍHO?

- Dočteš se u nás, jak se připravovat na maturitu a na přijímací zkoušky na vysoké školy, jak správně citovat, jak studovat v zahraničí, a další rady a tipy ze studentského života.

TIP! Chcete získat kredity na stažení práce zdarma? Dejte po registraci „like“ Seminárkám na Facebooku a kredity jsou vaše.

Dny otevřených dveří 2014

V lednu pořádají vysoké školy nejvíce dnů otevřených dveří. Můžete navštívit téměř 120 akcí pro zájemce o studium na veřejných, státních i soukromých vysokých školách po celé republice. Přehlednou mapu všech škol najdete na prostřední dvoustraně časopisu.

VEŘEJNÉ A STÁTNÍ VYSOKÉ ŠKOLY

3. 1. 2014	
Agronomická fakulta MENDELU	www.af.mendelu.cz
6. 1. 2014	
Institut celoživotního vzdělávání MENDELU	www.icv.mendelu.cz
8. 1. 2014	
Fakulta umění OSU	www.fu.osu.cz
9. 1. 2014	
Právnická fakulta MU	www.law.muni.cz
Fakulta zdravotnických studií UPCE	www.upce.cz/fzs
Masarykův ústav vyšších studií ČVUT	www.muvs.cvut.cz
Univerzita obrany FEM a FVT	www.unob.cz
10. 1. 2014	
Univerzita Hradec Králové - všechny fakulty a ÚSP	www.uhk.cz
3. lékařská fakulta UK	www.lf3.cuni.cz
Fakulta pedagogická ZČU	www.fpe.zcu.cz
Ostravská univerzita v Ostravě všechny fakulty s výjimkou FU	www.osu.cz
Fakulta regionálního rozvoje a mezinárodních studií MENDELU	www.frrms.mendelu.cz
Provozně ekonomická fakulta MENDELU	www.pef.mendelu.cz
Divadelní fakulta AMU - obor produkce	www.damu.cz
11. 1. 2014	
Filozofická fakulta UK	www.ff.cuni.cz
Národohospodářská fakulta VŠE	nf.vse.cz
Pedagogická fakulta UHK	www.uhk.cz
Ostravská univerzita v Ostravě všechny fakulty s výjimkou FU	www.osu.cz
Pedagogická fakulta MU	www.ped.muni.cz
Lékařská fakulta MU	www.med.muni.cz
Policejní akademie České republiky všechny fakulty	www.polac.cz
12. 1. 2014	
1. lékařská fakulta UK	www.lf1.cuni.cz
13. 1. 2014	
Husitská teologická fakulta UK	www.htf.cuni.cz
Fakulta filozofická ZČU	www.ff.zcu.cz
14. 1. 2014	
Obchodně podnikatelská fakulta SLU	www.opf.slu.cz
Matematický ústav v Opavě SLU	www.math.slu.cz
15. 1. 2014	
Fakulta humanitních studií UK	www.fhs.cuni.cz
Lékařská fakulta v Plzni UK	www.lfp.cuni.cz
Fakulta sociálních věd UK obory MTS, TS (KS), SD (KS), Č-NS, PMV, SSP, SSA	www.fsv.cuni.cz
Fakulta chemicko-technologická UPCE	www.upce.cz/fcht
Fakulta bezpečnostního inženýrství VŠB-TUO	www.fbi.vsb.cz
Lékařská fakulta MU	www.med.muni.cz
Zahradnická fakulta MENDELU	www.zf.mendelu.cz
16. 1. 2014	
Dopravní fakulta Jana Pernera UPCE	www.upce.cz/dfjp
Vysoká škola polytechnická Jihlava	www.vspj.cz
Fakulta informatiky MU	www.fi.muni.cz
Fakulta strojní ZČU	www.fst.zcu.cz
Fakulta zdravotnických studií ZČU	www.fzs.zcu.cz
17. 1. 2014	
Jihočeská univerzita v Českých Budějovicích všechny fakulty	www.jcu.cz
Univerzita Palackého v Olomouci - CMTF, FTK, FF, PDF, PŘF	www.upol.cz
Fakulta sociálních studií MU	www.fss.muni.cz
Přírodovědecká fakulta UK	www.natur.cuni.cz
Fakulta sociálních věd UK obor Ekonomie IES	www.fsv.cuni.cz
Fakulta restaurování UPCE	www.upce.cz/fr
Fakulta financí a účetnictví VŠE	f1.vse.cz
Fakulta informačních technologií VUT v Brně	www.fit.vutbr.cz
Fakulta strojního inženýrství VUT v Brně	www.fme.vutbr.cz
Agronomická fakulta MENDELU	www.af.mendelu.cz
Fakulta managementu VŠE	www.fm.vse.cz
18. 1. 2014	
Lékařská fakulta v Hradci Králové UK	www.lfhk.cuni.cz
2. lékařská fakulta UK	www.lf2.cuni.cz
Ekonomická fakulta VŠB-TUO	www.ekf.vsb.cz
Fakulta stavební VUT v Brně	www.fce.vutbr.cz
Přírodovědecká fakulta MU	www.sci.muni.cz
Fakulta vojenského zdravotnictví UNOB	www.unob.cz/fvz
20. 1. 2014	
Evangelická teologická fakulta UK	web.etf.cuni.cz
Fakulta ekonomicko-správní UPCE	www.upce.cz/fes/
21. 1. 2014	
Fakulta sportovních studií MU	www.fsps.muni.cz
Fakulta elektrotechnická ZČU	www.fel.zcu.cz
Fakulta ekonomická ZČU (Cheb)	www.fek.zcu.cz
Přírodovědecká fakulta MU	www.sci.muni.cz
22. 1. 2014	
Fakulta veřejných politik SLU	www.fvp.slu.cz
Ekonomická fakulta TUL	www.ef.tul.cz
Divadelní fakulta AMU - obor teorie a kritika	www.damu.cz
Fakulta informatiky MU	www.fi.muni.cz
23. 1. 2014	
Univerzita Jana Evangelisty Purkyně v Ústí nad Labem všechny fakulty, FUD jen pro magisterské a doktorské studium	www.ujep.cz
Katolická teologická fakulta UK	www.ktf.cuni.cz
Fakulta filozofická UPCE	www.upce.cz/ff
Fakulta podnikatelská VUT v Brně	www.fbm.vutbr.cz
24. 1. 2014	
Právnická fakulta UK	www.prf.cuni.cz
Česká zemědělská univerzita v Praze - všechny fakulty	www.czu.cz
Fakulta stavební VŠB-TUO	www.fast.vsb.cz
Fakulta informatiky a statistiky VŠE	fis.vse.cz
Filozofická fakulta UHK	www.uhk.cz

TIP! Aktuální podobu přehledu a data za únor a březen najdete na www.KamPoMaturite.cz.

Fakulta dopravní (Praha) ČVUT	www.fd.cvut.cz
Fakulta regionálního rozvoje a mezinárodních studií MENDELU	www.frrms.mendelu.cz
Provozně ekonomická fakulta MENDELU	www.pef.mendelu.cz
Univerzita Tomáše Bati ve Zlíně - všechny fakulty	www.utb.cz
Fakulta stavební ČVUT	www.fsv.cvut.cz
Vysoká škola chemicko-technologická v Praze - všechny fakulty	www.vscht.cz
Fakulta ekonomická ZČU (Cheb)	www.fek.zcu.cz
25. 1. 2014	
Česká zemědělská univerzita v Praze - všechny fakulty	www.czu.cz
27. 1. 2014	
Ekonomicko-správní fakulta MU	www.econ.muni.cz
28. 1. 2014	
Fakulta informatiky MU	www.fi.muni.cz
Fakulta jaderná a fyzikálně inženýrská ČVUT Praha i Děčín	www.fjfi.cvut.cz
29. 1. 2014	
Fakulta metalurgie a materiálového inženýrství VŠB-TUO	www.fmmi.vsb.cz
Fakulta aplikovaných věd ZČU	www.fav.zcu.cz
Fakulta elektrotechniky a komunikačních technologií VUT v Brně	www.feec.vutbr.cz
31. 1. 2014	
Filozofická fakulta MU	www.phil.muni.cz
Veterinární a farmaceutická univerzita Brno všechny fakulty	www.vfu.cz
Vysoká škola báňská - Technická univerzita Ostrava - univerzitní programy	www.vsb.cz
Fakulta elektrotechniky a informatiky VŠB-TUO	www.fei.vsb.cz
Fakulta strojní VŠB-TUO	www.fs.vsb.cz
Hornicko-geologická fakulta VŠB-TUO	www.hgf.vsb.cz
Fakulta podnikohospodářská VŠE	fph.vse.cz
Agronomická fakulta MENDELU	www.af.mendelu.cz
Lesnická a dřevařská fakulta MENDELU	www.ldf.mendelu.cz
Ústav zdravotnických studií TUL	www.uzs.tul.cz

SOUKROMÉ VYSOKÉ ŠKOLY

7. 1. 2014	
Vysoká škola ekonomie a managementu, o.p.s.	www.vsem.cz
Vysoká škola logistiky o.p.s. - Přerov	www.vslg.cz
8. 1. 2014	
Unicorn College s.r.o.	www.unicorncollege.cz
CEVRO Institut vysoká škola - 8. 1. Praha, 9. 1. 2014 Český Krumlov	www.cevroinstitut.cz
9. 1. 2014	
Vysoká škola finanční a správní, o.p.s.	www.vsfs.cz
NEWTON College, a.s.	www.newtoncollege.cz
15. 1. 2014	
Metropolitní univerzita Praha, o.p.s.	www.mup.cz
Vysoká škola obchodní v Praze, o.p.s. - další termín 29. 1. 2014	www.vso.cz
Vysoká škola regionálního rozvoje , s.r.o.	www.vsrr.cz
Vysoká škola tělesné výchovy a sportu PALESTRA s.r.o.	www.palestra.cz
AKADEMIE STING, o.p.s.	www.sting.cz

16. 1. 2014	
Vysoká škola hotelová v Praze 8, spol. s r. o.	www.vsh.cz
ŠKODA AUTO a.s. Vysoká škola	www.savs.cz
Moravská vysoká škola Olomouc, o.p.s. - další termín 19. 1. 2014	www.mvso.cz
23. 1. 2014	
Vysoká škola manažerské informatiky, ekonomiky a práva, a.s.	www.vsmiep.cz
Literární akademie (Soukromá vysoká škola Josefa Škvoreckého) s.r.o.	www.literarniakademie.cz
25. 1. 2014	
Evropský polytechnický institut, s.r.o.	www.czechuniversity.com
30. 1. 2014	
Vysoká škola mezinárodních a veřejných vztahů Praha, o. p. s.	www.vip-vs.cz
4. 2. 2014	
Vysoká škola ekonomie a managementu, o.p.s.	www.vsem.cz
Vysoká škola zdravotnická, o.p.s.	www.vszdrav.cz
Vysoká škola logistiky o.p.s. - Přerov, další termín 22. 2. 2014 (Praha)	www.vslg.cz
5. 2. 2014	
Unicorn College s.r.o.	www.unicorncollege.cz
AKADEMIE STING, o.p.s.	www.sting.cz
6. 2. 2014	
Vysoká škola hotelová v Praze 8, spol. s r. o. - další termín 20. 2. 2014	www.vsh.cz
Vysoká škola finanční a správní, o.p.s. - další termíny 13. 2., 20. a 27. 2. 2014	www.vsfs.cz
NEWTON College, a.s. - další termín 27. 2. 2014	www.newtoncollege.cz
7. 2. 2014	
Moravská vysoká škola Olomouc, o.p.s. - další termín 8. 2. 2014	www.mvso.cz
8. 2. 2014	
Evropský polytechnický institut, s.r.o. - další termín 22. 2. 2014	www.czechuniversity.com
10. 2. 2014	
AKCENT College s.r.o.	www.akcentcollege.cz
Univerzita Jana Amose Komenského s.r.o. - termín 10. nebo 11. února podle oboru, podrobnosti na webových stránkách	www.ujak.cz
11. 2. 2014	
Pražská vysoká škola psychosociálních studií, s.r.o.	www.pvsps.cz
Vysoká škola tělesné výchovy a sportu PALESTRA s.r.o.	www.palestra.cz
12. 2. 2014	
Metropolitní univerzita Praha, o.p.s.	www.mup.cz
Vysoká škola obchodní v Praze, o.p.s. - další termín 26. 2. 2014	www.vso.cz
Vysoká škola regionálního rozvoje , s.r.o.	www.vsrr.cz
20. 2. 2014	
Vysoká škola manažerské informatiky, ekonomiky a práva, a.s.	www.vsmiep.cz
22. 2. 2014	
Vysoká škola sociálně správní, Institut celoživotního vzdělávání Havířov o.p.s.	www.vsss.cz
25. 2. 2014	
SOUKROMÁ VYSOKÁ ŠKOLA EKONOMICKÁ ZNOJMO s.r.o.	www.svse.cz
27. 2. 2014	
Vysoká škola mezinárodních a veřejných vztahů Praha, o. p. s.	www.vip-vs.cz
Bankovní institut vysoká škola a.s.	www.bivs.cz

Soukromé vysoké školy neuvedené v přehledu buď pořádají dny otevřených dveří pravidelně každý měsíc, případně po domluvě, nebo informace nebyly k dispozici na webových stránkách školy k datu přípravy článku. Všechny údaje v tomto článku byly zjišťovány na stránkách příslušných škol a fakult. Neodpovídáme za chybu či uvedení jiného termínu, k jehož změně např. v mezičase došlo. Všechny termíny doporučujeme ověřit na studijním oddělení příslušné fakulty.

TIP! **Na www.VysokeSkoly.com najdete také data pro podání přihlášek a termíny konání přijímacích zkoušek**

ŠANCE U PŘIJÍMAČEK: u nejžádanějších oborů stále pod 20 %

V roce 2013 pravděpodobnost přijetí na vysokou školu vzrostla na 80,8 %, stále je ale pod úrovní roku 2010, kdy se na vysokou dostalo 82 % zájemců. Navíc, jak můžete zjistit v našem článku, u nejžádanějších oborů je šance stále velmi nízká.

U KTERÝCH FAKULT JE NEJNIŽŠÍ ŠANCE NA PŘIJETÍ

- UMĚLECKÉ
  Divadelní fakulta JAMU 9,8 %
- LÉKAŘSKÉ
  2. lékařská fakulta UK 15,5 %
- FILOZOFICKÉ A HUMANITNÍ
  Fakulta sociálních studií OSU 18,1 %
- PRÁVNICKÉ
  Právnická fakulta MU 24,4 %
- EKONOMICKÉ
  Fakulta financí a účetnictví VŠE v Praze 28,4 %
- PEDAGOGICKÉ
  Pedagogická fakulta OSU 28,6 %
- SPORTOVNÍ
  Fakulta tělesné výchovy a sportu UK 29,0 %
- TECHNICKÉ, PŘÍRODOVĚDNÉ A ZEMĚDĚLSKÉ
  Agronomická fakulta MENDELU 48,5 %

Šance na přijetí na vysokou se v letošním roce mírně zvýšila. Na nejžádanějších oborech však zůstává na stejné úrovni jako v předchozích letech. Pokud tedy máte zájem o obory jako psychologie (na obor se na UK hlásilo 1227 uchazečů, přijato jich bylo jen 53), medicína nebo práva, doporučujeme přípravu nepodceňovat.

JAKOU ZVOLIT STRATEGII

- **Vyzkoušejte testy z minulých let**
  Odkazy na testy nejžádanějších oborů najdete na www.KamPoMaturite.cz v sekci Přijímačky na VŠ nebo přímo u jednotlivých oborů na www.VysokeSkoly.com
- **Pořiďte si doporučenou literaturu**
  Velká část škol připravuje vlastní publikace k přijímacím zkouškám, kromě toho je vydávají i jednotlivá nakladatelství. Pohromadě je seženete i na www.KamPoMaturite.cz
- **Přihlaste se na přípravný kurz**
  Podle MF Dnes je úspěšnost po účasti v kurzu 70-90 %, zatímco u samostudia je průměrná šance 50%
- **Pojistěte se další přihláškou**
  Necelá polovina uchazečů si letos věřila natolik, že podala jen jednu přihlášku. 23 % podalo 2 přihlášky, 14 % 3 přihlášky a 17 % 4 a více přihlášek.

KTERÉ NOVÉ OBORY MŮŽETE ZVOLIT V ROCE 2014

- Mendelova univerzita v Brně
  Agronomická fakulta Molekulární biologie a biotechnologie
- Ostravská univerzita v Ostravě
  Filozofická fakulta Sociologie (jednooborové)
- Univerzita Karlova v Praze
  Evangelická teologická fakulta Social Services Focused on Diaconia and Christian Social Practice (jednooborové)
- Univerzita Palackého v Olomouci
  Filozofická fakulta Nizozemský jazyk, literatura a kultura ve středoevropském kontextu
- Vysoká škola uměleckoprůmyslová
  Grafika a vizuální komunikace

Zdroje: http://dsia.uiv.cz výstupy 2010-2013 počty živých přihlášených + počty přijatých a násobnosti přihlášek, www.msmt.cz Akreditované studijní programy VŠ, článek MF Dnes Nejlepší jsou kurzy … z 29. ledna 2013

TIP! Stáhněte si ZDARMA aplikaci Adresář škol na Google play nebo AppStore a aktuální data budete mít vždy ve svém mobilu

Test k přijímacím zkouškám

Cvičný test agentury AMOS KamPoMaturite.cz, s.r.o. vycházející z typových úloh používaných v přijímacích testech NSZ OSP společnosti Scio a Testech studijních předpokladů Masarykovy univerzity.

Následující test obsahuje původní otázky vypracované lektory vzdělávací agentury Amos. Otázky jsou voleny tak, aby svým uspořádáním, typem a náročností odpovídaly otázkám, které pro přijímací řízení na právnické fakulty užívají Univerzita Karlova, Západočeská univerzita, Masarykova univerzita a Univerzita Palackého.

VERBÁLNÍ ODDÍL

V následující větě jsou jedno nebo dvě prázdná místa, která značí, že ve větě bylo něco vynecháno. Za větou najdete pět možností – slov nebo dvojic slov, která se nejlépe hodí do věty jako celku.

1. Dlužník však může proti novému _____ použít k započtení _____, kterou měl vůči původnímu věřiteli, jen a pouze za uvedených podmínek.

a) dlužníkovi - svou vzájemnou pohledávku
b) dlužníkovi – svůj vzájemný dluh
c) věřiteli - svou vzájemnou pohledávku
d) ručiteli – svou vzájemnou pohledávku
e) věřiteli – svůj vzájemný dluh

Následující úloha se skládá ze dvojice slov nebo slovních spojení, za kterými následuje pět možností – pět slov nebo slovních spojení. Z těchto možností vyberte dvojici slov, mezi nimiž je význam vztahu nejpodobnější významu vztahu mezi dvojicí slov v zadání (pořadí slov ve dvojicích je důležité).

2. PES : VĚRNÝ

a) liška : hloupá
b) úhoř : suchý
c) kočka : pomalá
d) had : lstivý
e) krtek : pomalý

Za souvislým textem následují úlohy sestavené na základě jeho obsahu. Přečtěte si text a pak vyberte nejvhodnější odpověď na danou otázku. Všechny úlohy řešte pouze na základě toho, co se v textu píše nebo co z textu vyplývá.

Mario Puzo (15. října 1920 – 2. července 1999) Americký spisovatel Mario Puzo, který bývá literárními kritiky označován jako dědic generace naturalistů, se narodil 15. 10. 1920 v Hell's Kitchen v západní části New York City jako syn italských přistěhovalců. Když Spojené státy vstoupily do druhé světové války, narukoval. Po návratu z války studoval na Kolumbijské univerzitě sociologii. Po mnoha letech v diplomatických službách se začal věnovat psaní. Jeho první dva romány Temná aréna (popisuje situaci v poválečném Německu) a Šťastný poutník byly přijaty kritikou vlídně, ale autor jimi peníze ani slávu nezískal. V roce 1969, po dokončení románu Kmotr, se však stal doslova přes noc velmi uznávaným autorem. Na úspěch Kmotra navázal Puzo dalšími „mafiánskými" romány – např. Sicilián, Omerta, Poslední kmotr, nebo románem popisujícím atentát na amerického prezidenta J. F. Kennedyho – „K" znamená Kennedy. Jeho posledním románem byla Rodina, kterou ovšem nedokončil, neboť roku 1999 zemřel. Román Rodina později dokončila Carol Ginová, avšak tato kniha výraznějšího úspěchu nedosáhla. Puzo byl rovněž autorem filmových scénářů podle vlastních předloh, avšak spolupracoval i na tvorbě scénáře známého Supermana I i II. Zemřel 2. července 1999 v New Yorku.

3. Které z následujících tvrzení vyplývá z textu?

a) Své osobní zkušenosti s mafií zúročil především v románu Kmotr.
b) Mario Puzo pracoval v diplomatických službách USA, přičemž působil především v Itálii.
c) Mario Puzo pracoval svého času jako velvyslanec.
d) Román Temná aréna přinesl svému autorovi řadu literárních ocenění.
e) Žádná z odpovědí a) až d) není správná.

Následujících úlohy obsahují slovo nebo slovní spojení, za kterým je uvedeno pět možností. K danému slovu vyberte to, které se nejvíce blíží k opačnému významu. Pozor, v úlohách jde často o odlišení velmi jemných rozdílů.

4. JEDNODUCHÉ

a) těžké
b) slepené
c) složité
d) poskládané
e) moudré

5. LACINÝ

a) drahý
b) hodnotný
c) vzácný
d) nedostatkový
e) bezcenný

ANALYTICKÝ ODDÍL

Každá úloha nebo skupina úloh je založena na textu nebo souboru podmínek. Před vlastním řešením si přečtěte pečlivě zadání. Rozlišujte, které podmínky se týkají celé série úloh a které podmínky jsou pro jednu jedinou úlohu. Jsou-li úlohy založené na textu, vycházejte pouze z informací, které jsou v textu obsažené, nikoli z vašich znalostí, zkušeností a obecně platných zákonitostí. U některých bude užitečné, když si pomůžete hrubým náčrtkem. Ke každé otázce vyberte tu nejlepší z nabízených odpovědí. Pouze jedna odpověď je správná.

Pojem odpovědnosti v evropských jazycích souvisí se slovesem odpovídat a objevuje se teprve koncem 18. století, a to v souvislosti s politikou, s úsilím o „odpovědnou vládu", která je ochotna a schopna odpovídat na otázky občanů, proč to či ono udělala nebo neudělala. Vychází tedy z předpokladu, že to udělat či neudělat mohla, a předpokládá také příčinnou souvislost nějakého jednání či nejednání a jeho žádoucích či nežádoucích důsledků. Tytéž předpoklady platí i pro dospělé a příčetné osoby, které musí nést odpovědnost za sebe a za důsledky svých (svobodných) jednání. (http://cs.wikipedia.org/wiki/Odpovědnost)

6. Které z následujících tvrzení vyplývá z textu?

a) Nebýt potřeby „odpovědné vlády", slovo odpovědnost by nevzniklo.
b) V jazycích, jež nejsou evropské, vzniklo slovo odpovědnost dříve než koncem 18. století.
c) Koncem 18. století vláda musela předvídat důsledky svého jednání, ať byly žádoucí, nebo ne.
d) Koncem 18. století byla vláda odpovědná.
e) Koncem 18. století se objevují myšlenky o odpovědnosti za své vlastní chování.

Josef zapomněl číselný kód na svém kufru. Pamatuje si ovšem následující informace:

- Číslo má devět číslic
- Číslo neobsahuje číslice 2, 3, 5,6 a 9
- Číslo obsahuje každou číslici maximálně dvakrát
- Žádná číslice není vyšší než číslice předcházející

7. Které z níže uvedených čísel splňuje všechny podmínky?

a) 887644110
b) 877414100
c) 8877744100
d) 887441100
e) 887704411

8. Kolik možných číselných kódů splňuje zadané podmínky?

a) právě jeden
b) právě dva
c) právě pět
d) právě šest
e) žádný

KVANTITATIVNÍ ODDÍL

V následující úloze je vaším úkolem porovnat dvě hodnoty.

9. Auto stálo původně 100 000 Kč. První rok bylo zlevněno o 10 %, další rok o 20%.

Výsledná cena auta po obou slevách | 70 000 Kč

a) Větší je hodnota vlevo.
b) Větší je hodnota vpravo.
c) Obě hodnoty jsou stejně velké.
d) Nelze určit, která hodnota je větší.
e) Ani jedna z odpovědí není správná.

10. Do krychle vepíšeme kouli. Kolikrát bude objem koule větší než objem krychle?

a) π krát
b) $\frac{2}{3}\pi$ krát
c) $\frac{2}{3}$ krát
d) $\frac{1}{3}\pi$ krát
e) 2π krát

11. Petr dostal k Vánocům nový budík. Ještě večer ho správně nařídil. 30.12. si ale všiml, že se zpožďuje. Nejdříve nevěděl o kolik, a tak ho ještě ten večer a pak každých dalších 6 dní přeřídil o minutu dopředu. Spočítejte, o kolik se budík každý den zpožďoval, víme-li, že 18. února šel napřed o 3 minuty a 24 vteřin.

a) o 3 vteřiny
b) o 4 vteřiny
c) o 5 vteřin
d) o 6 vteřin
e) o 7 vteřin

SPRÁVNÉ ODPOVĚDI:
1 c, 2 d, 3 e, 4 c, 5 a,
6 e, 7 d, 8 c, 9 a, 10 b, 11 d

TIP! Další testy si můžete vyzkoušet na www.KamPoMaturite.cz v sekci Přijímačky na VŠ – Testy k přijímačkám

Vendula Ryndová

Kevin Neusser

Lukáš Sitaru

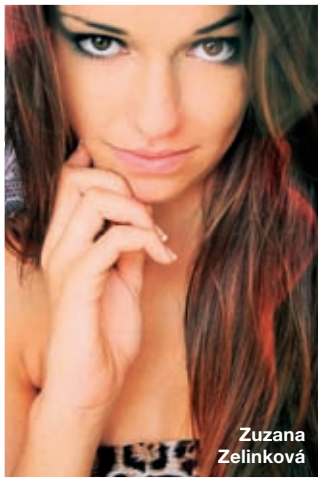
Zuzana Zelinková

6. ročník soutěže končí už 28. 2. 2014!

MISS Maturita.cz

Od září se přihlásilo přes 120 dívek a 15 pánů, prvních deset soutěžících nasbíralo přes 13000 hlasů. Podpořte soutěžící v hlavní soutěži na Missmaturita.cz a v soutěži o hlavní cenu – zahraniční jazykový pobyt na Facebooku EF.

EF Education First

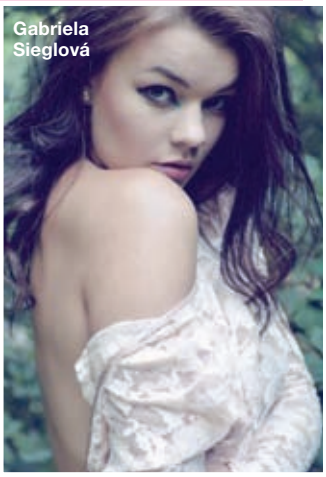
Gabriela Sieglová

pátek 28. 3. 2014

AFTER PARTY

od 20:00 P.M. Club

MISS Maturita.cz

HLAVNÍ STUDENTSKÝ MEDIÁLNÍ PARTNER STUDENT POINT.CZ

HLAVNÍ MEDIÁLNÍ PARTNER Kámoška.cz

Šerpy Stužky bofa.cz · sakypaky · SILVER.Ag · EMPIRE · AMOS vzdělávací agentura a nakladatelství · BIZUSHOP · FOTOATELIER JANA NOJOVÁ · PartyStyl.cz · allforuntfashion.cz · kam po maturite.cz · Dara bags · eurolines.cz · EF Education First · seminarky.cz · audioteka.cz · ISIC.CZ · VysokeSkoly.com najdi si svou školu · Telefonica · ČESKY-JAZYK.cz · GRADA · Nejlepší časopis pro budoucí maturanty kam po maturite.cz

Trojická 10, Praha 2
www.PMClub.net

pořádají THE YOUR MOM EVENT AGENCY · kam po maturite.cz

100% servis od expertů na přijímací zkoušky a maturitu

16 let jsme úspěšně připravovali vaše předchůdce, připravte se s námi také!

Chci na medicínu...

KNIHY: BIOLOGIE – Jak se dostat na vysokou – skripta (Amos) ~~250 Kč~~ 209 Kč
Modelové otázky k přijímacím zkouškám na 1. LF UK biologie, chemie, fyzika (1. LF) 449 Kč
PŘÍPRAVNÝ KURZ NA FAKULTY MEDICÍNY, FARMACIE AJ. (60 hodin výuky)
Praha nebo Brno středa 1x týdně nebo sobota 1x za 14 dnů

Chci na právo...

KNIHY: PRÁVO – Přijímací zkoušky na VŠ -Testy studijní předpoklady a logika (Fragment) ~~199 Kč~~ 189 Kč
Chcete se dostat na právnickou fakultu? 1. a 2. díl (Sokrates) ~~299 Kč~~ 289 Kč za jednu knihu
PŘÍPRAVNÝ KURZ NA PRÁVNICKÉ FAKULTY (60 hodin výuky) – Praha nebo Brno středa 1x týdně nebo sobota 1x za 14 dnů

Chci na psychologii...

KNIHY: PSYCHOLOGIE – Jak se dostat na vysokou – skripta (Amos) ~~250 Kč~~ 209 Kč
PŘÍPRAVNÝ KURZ PSYCHOLOGIE (60 hodin výuky) – Praha nebo Brno středa 1x týdně nebo sobota 1x za 14 dnů

Chci na Policejní akademii...

KNIHY: Bezpečnostně právní studia, Policejní činnosti, Kriminalistika a další forenzní disciplíny,
Bezpečnostní management ve veřejné správě: řešení bakalářského znalostního testu (NaVysokou) 413 Kč
PŘÍPRAVNÝ KURZ NA POLICEJNÍ AKADEMII (60 hodin výuky) – Praha středa 1x týdně nebo sobota 1x za 14 dnů

Chci na humanitní obory...

KNIHY: Chcete se dostat na filozofickou, pedagogickou fakultu? 1. a 2. díl (Sokrates), každý díl 199 Kč
Základy společenských věd 4 díly (Eurolex), všechny díly ~~590 Kč~~ 290 Kč
PŘÍPRAVNÝ KURZ NA HUMANITNÍ OBORY (60 hodin výuky) – Praha nebo Brno středa 1x týdně nebo sobota 1x za 14 dnů

Chci na ekonomickou fakultu...

KNIHY: Přijímací zkoušky z matematiky na VŠE – skripta (Amos) ~~289 Kč~~ 259 Kč
PŘÍPRAVNÝ KURZ NA EKONOMICKÉ FAKULTY (60 hodin výuky) – Praha středa 1x týdně nebo sobota 1x za 14 dnů

Chci udělat maturitu...

KNIHY - DIDAKTIS: Maturita – Anglický jazyk 169 Kč
Maturita – Matematika159 Kč
Maturita – Český jazyk 169 Kč
CD - FRAGMENT: 6 CD Maturita bez obav ~~360 Kč~~ 259 Kč
PŘÍPRAVNÝ KURZ KE STÁTNÍ MATURITĚ Z ČEŠTINY, MATEMATIKY, ANGLIČTINY NEBO NĚMČINY (36 hodin výuky)
Praha nebo Brno středa 1x týdně nebo sobota 1x za 14 dnů

Kurzy zahajujeme už v lednu!

Objednejte se slevou na www.KamPoMaturite.cz – zadejte do objednávky kód AE080

TIP! Rezervujte si místo v kurzu na www.KamPoMaturite.cz. Máte dotaz? Zeptejte se přes info@kampomaturite.cz nebo volejte na 606 411 115

PARTY DOVOLENÁ NA MAXIMUM

PRÁVĚ V PRODEJI!

kampomaturite.cz/party

OMEZENÝ POČET MÍST

Pomaturitní party dovolená na pláži

„Vezmi s sebou svoje spolužáky a vydejte se na vaši poslední společnou party. Pomaturitní party dovolená poprvé v ČR."

Pláž Zrće, ostrov Pag, Chorvatsko

- 11. 7. – 20. 7. 2014

7 dní moře, hudby a zábavy na pláži

- Poslední akce se spolužáky ze střední
- Tisíce mladých lidí z více jak 20 různých zemí
- Severní Chorvatsko, ostrov Pag, město Novalja
- Pláž Zrće s TOP open air kluby Evropy

od **3 900** Kč

zvýhodněná cena do 31. 1. 2014

Party dovolená na sněhu

Nízké Tatry, Slovensko

- 12. 3. - 16. 3. 2014

doprava + ubytování + skipas + aquapark + party program

od **4 500** Kč

zvýhodněná cena do 30. 11. 2013

Partneři

PartySkýbl · MISS Maturita.cz · kampomaturite.cz · seminarky.cz · AdresarSkol.cz najdi si svou školu

Netradiční party „dovolená“ na pláži nebo na sněhu

Co můžete očekávat od party dovolené, jak to probíhá a proč se se spolužáky vydat na poslední velký mejdan, jsme se zeptali přímo u zdroje. Na otázky nám odpovídali Honza Barek a Honza Lenčo z Party Kýblu, všechny jejich akce najdete na www.KamPoMaturite.cz/party/

PARTY DOVOLENÁ NA SNĚHU
NÍZKÉ TATRY, SLOVENSKO
12. 3. – 16. 3. 2014
Party vlak + ubytování v apartmánech + skipas + aquapark + party program

POMATURITNÍ PARTY DOVOLENÁ NA PLÁŽI
PLÁŽ ZRĆE OSTROV PAG, CHORVATSKO
11. 7. – 20. 7. 2014
7 dní moře, hudby a zábavy na pláži

Přišli jste s myšlenkou pomaturitní party. Proč si myslíte, že by měla zaujmout právě maturanty?
Sami si pamatujeme časy na střední škole. V posledním ročníku byla maturita, po ní se všichni rozutekli a od té doby se nám už nikde nepovedlo se znovu sejít v plném počtu. Na každém třídním srazu je nás pokaždé méně a méně. To je důvod, proč jsme přišli s pomaturitní party dovolenou. Poslední velká společná party na jedné z nejznámějších pláží v Evropě, pláži Zrće v Chorvatsku. Tisíce mladých lidí z celého světa a unikátní hudební program nabitý světovými DJs je podle nás to, co by mělo maturanty zaujmout. V Německu tento trend funguje již několik let a pro třídy se stává jakousi tradicí, že po maturitě vyrazí naposledy někam společně „zapařit“.

Na co se mohou účastníci těšit na festivalu Day and Night, který se koná právě v termínu pomaturitní party dovolené?
Day and Night je jednou z největších událostí léta na pláži Zrće. Festivalů se pravidelně účastní hvězdy světové hudební scény, jako například v minulém roce Hardwell, Calvin Harris, Nicky Romero, Paul Kalkbrenner a další. Konkrétně na Day and Night 2014 máme zatím potvrzená tři velká jména – Alvaro, Michal Poliak, Snowtech. Navíc je festival v polovině července, kdy je v Chorvatsku pravidelně krásné teplé počasí s teplotami nad 30 stupňů.

Chystáte také zimní party dovolenou na Slovensku. Co účastníky čeká po cestě i na místě?
Party dovolená na horách 2014 je novinkou v naší nabídce. Připravili jsme 4denní zimní party na horách nabitou zábavou, party programem a samozřejmostí je i kvalitní lyžování v oblasti Chopku v Nízkých Tatrách. Výhodou Tater je vzdálenost z ČR, přijatelné ceny pro naše klienty a i největších termální aquapark ve střední Evropě prakticky hned vedle chatek, ve kterých jsme ubytovaní. Navíc si můžeme dovolit takové „vychytávky“, jako je party vlak s DJs, který pojede napříč celou republikou, ledové bary a nadstandardní služby celého areálu Tatralandia přímo pro nás. Cenu zimní party dovolené se nám povedlo výrazně stlačit pod cenu zimních dovolených v Alpách. S námi je možné v zimě poznat něco nového.

Jakou máte zpětnou vazbu od účastníků vašich party dovolených?
Zpětná vazba je to, co nás neustále žene dopředu. Ohlasy se šíří především díky sociálním sítím, kde naši klienti sdílí své zážitky a videa z party dovolených. Několik klientů si námi v létě vyrazilo dokonce dvakrát. Kromě první skupiny, kdy nás na Zrće zastihla začátkem května malá vichřice, přicházejí pouze samé pozitivní ohlasy. Lidi baví dělat nové věci s lidmi, kteří jsou naladěni na stejnou vlnu. Kdo jednou zažije naši party dovolenou, se už pravděpodobně bude nudit na „klasické“ dovolené u moře s přítelkyní, rodiči nebo několika kamarády. 6 open-air klubů, nonstop zábava na chorvatském ostrově Pag a pláži Zrće je něco, co by měl každý alespoň jednou zažít.

Účastní se vašich party spíš jednotlivci nebo skupiny?
Většinou se nám hlásí skupiny, ty doplňují dvojice i jednotlivci. Za celý týden člověk pozná desítky, možná i stovky přátel z celého světa, co vyrazili za zábavou na Zrće. Ono je to asi úplně jedno, jestli člověk jede ve větší či menší skupině, anebo sám. Na místě jsme velká parta, držíme spolu, chodíme společně na party a z ní se společně vracíme zpět domů. Už po cestě autobusem se vytváří parta, která se společně schází i po příjezdu do ČR a na dalších akcích, které pořádáme.

Co byste doporučili těm, kdo s vámi chtějí jet?
Nebát se rozhodnout co nejdříve a vyrazit s námi. Na takto prožitý týden už asi nikdy v životě nezapomenete. Každý další den je lepší a lepší, nikomu se po týdnu nechce domů. Nabízíme výhodné ceny při včasné rezervaci, velké slevy při přihlášení skupin, tříd a zajímavé dárky pro ty, kteří sledují náš Facebook.

Co nového plánujete do budoucna?
Nyní myslíme na rok 2014 a naše hlavní produkty – Party dovolenou na horách 2014 a Party dovolené na pláži Zrće 2014. Nápadů do budoucna je hodně, nejdříve ale chceme vybudovat nový trend pomaturitních party dovolených právě pro maturanty. Specialitou by mohly být party dovolené na jachtách, kdy vyrazí několik jachet po chorvatských ostrovech a klubech. Uvidíme, co všechno v roce 2014 stihneme.

Děkujeme za rozhovor. ■

TIP! Podrobnosti o chystaných akcích najdete na www.KamPoMaturite.cz/party/

Denisa Tisoňová (účastnice Miss Maturita 2013): Na jazykový pobyt od EF bych jela znovu

Účastnice Miss Maturita 2013 Denisa Tisoňová vyhrála jazykový pobyt od EF Education First. Jak se můžete dočíst v následujícím rozhovoru, jazykový pobyt si užijete, i když jste nikdy před tím neletěli nebo si nejste jisti svými jazykovými znalostmi.

Soutěž Miss Maturita máš za sebou. Jak teď vidíš svou budoucnost?
Rozhodně bych chtěla pokračovat ve studiu. Skládala jsem přijímačky na vysokou školu, ale bohužel mě nepřijali. Rozhodla jsem se proto zkusit studium na jazykové škole.

Inspiroval tě k tomu i jazykový pobyt od Education First?
Ano, měla jsem možnost vyzkoušet si hovořit anglicky s rodilými mluvčími a ve studiu angličtiny chci i pokračovat. Ráda bych se v budoucnu naučila i jiný jazyk. Láká mě například francouzština. Nejdříve však musím vypilovat angličtinu.

Lákala tě výhra jazykového pobytu EF už, když ses do soutěže přihlašovala?
Byl to jeden z důvodů, proč jsem podala přihlášku. V Anglii jsem nikdy předtím nebyla a chtěla jsem se tam podívat. Navíc, člověk si běžně nemůže dovolit jen tak odjet na dva týdny do zahraničí. Byla to skvělá příležitost.

Který z kurzů sis vybrala?
Mohla jsem si zvolit z několika měst. Lákal mě i Londýn nebo Oxford. Nakonec jsem ale vybrala Bristol. Nebyla jsem si úplně jistá svou angličtinou a pracovníci v EF mi poradili, že kurz v Bristolu je takový volnější.

Musela jsi před odletem hodně zařídit?
To určitě ne. Zařídila jsem si vlastně jen dopravu na letiště a vytiskla letenky. O zbytek se postarali pracovníci EF. S tím jsem byla maximálně spokojená.

Byla jsi před odletem nervózní?
Měla jsem trochu strach ze samotného letu. Cestovala jsem tak totiž poprvé. Bála jsem se, že se ztratím na letišti. Všude ale stály cedule, takže jsem vše v pohodě našla. Letěla jsem z Prahy. V Bristolu už na mě čekal taxík. Kromě mě vezl ještě jednoho kluka, s nímž jsem potom v Bristolu chodila na některé lekce angličtiny. Bylo tedy fajn, že jsme se seznámili ještě předtím.

Kde jsi v Anglii bydlela?
Ubytování jsem měla zařízené u jedné rodiny. Toho jsem se ze začátku trochu obávala, ale nakonec jsem to považovala za hlavní výhodu kurzu. Rodina byla moc příjemná.

Myslíš, že je to lepší, než kdybys bydlela v hotelu?
Určitě. Rodiče i jejich dcera se mnou neustále mluvili. Je to trochu odlišný přístup, než jsem zažila ve škole. Pokoj jsem navíc sdílela ještě s jednou slečnou z Venezuely, což bylo také opravdu zajímavé. Byla jsem ráda, že jsem měla možnost se seznámit s někým z exotické země.

Jak jsi to měla daleko do školy?
Je pravda, že jsem musela dojíždět autobusem. Škola sídlí v centru Bristolu a rodina bydlela asi tři čtvrtě hodiny odtud. Ale tolik mi to nevadilo, dojížděla jsem už na střední. Navíc jsem každý den cestovala dvoupatrovými autobusy, což byl vždycky dobrý zážitek. Vybírala jsem si místa nahoře a úplně vepředu. (smích)

Trávila jsi ve škole hodně času?
Většinou tak akorát. Měla jsem třináct lekcí týdně. Denně to vycházelo na čtyři hodiny. Líbilo se mi, že jsem nemusela brzy vstávat. Do školy jsem jezdila například na devět ráno nebo i na jednu. Mohla jsem si určit, který kurz chci. Někdo si vybral intenzivní kurz, který je trochu náročnější. Já jsem ale měla všeobecný kurz, takže jsem si užívala více volna.

Jak probíhaly lekce?
Hodiny se dělily na několik typů. Například v praktických lekcích jsme procvičovali gramatiku. Jindy jsme pracovali s počítači. Při Komunikaci jsme si zase povídali. Ta mě bavila nejvíce. Skvělí byli také lektoři EF, kteří se nám naplno věnovali.

Měla jsi tedy dostatek volna.
Jistě. Nebylo to náročné. Ve volném čase jsme chodili po městě a prohlíželi si různé památky, nakupovali suvenýry… Mám velkou rodinu, dvě sestry a bratra. Každému jsem dovezla nějakou drobnost, jako čokolády nebo klíčenky.

Poznala jsi hodně nových přátel?
Jistě, téměř každou hodinu jsem navštěvovala s jinou skupinou, a proto jsem poznala spoustu lidí. Všichni byli moc příjemní. Pocházeli z různých zemí, takže jsem se dozvěděla spoustu nového o jiných kulturách.

Trávili jste společně i víkendy?
Ano, v sobotu se například konal výlet do Londýna, na který jsem se od začátku moc těšila. Hodně jsme chodili po památkách. Prohlédli jsme si například Big Ben nebo Londýnské oko, to bylo super. Večery jsme v Anglii trávili s přáteli ve městě. Žádné velké party jsem ale nezažila, spíše jsem odpočívala.

Jste pořád v kontaktu?
S většinou ano.

A co rodina?
S těmi si píšeme často. Zvali mě například, ať vezmu přítele a přijedeme do Bristolu, najdeme si tam práci a zůstaneme natrvalo.

Uvažovala jsi o tom?
Samozřejmě mě to lákalo, ale zatím to určitě v plánu nemám. Momentálně chci dostudovat a zkusit pracovat v oboru ekonomie, kterou jsem vystudovala. Jsem ale moc ráda, že jsem si vyzkoušela studium v zahraničí. Získala jsem spoustu zkušeností a teď už vím, že bych to zvládla.

Vyzkoušela bys i jiný jazykový kurz od EF?
Kdybych tu možnost měla, určitě bych ji využila. Přemýšlela jsem o francouzštině. Musela bych si ale vybrat kurz pro úplné začátečníky, jelikož francouzsky vůbec nemluvím.

Co bys vzkázala těm, kteří o jazykovém kurzu od EF teprve uvažují?
Určitě se nebojte! Získáte spoustu nových zkušeností a stojí to opravdu za to.

S EF Education First můžete studovat 7 jazyků ve 41 destinacích. Všechny informace najdete v katalogu, který objednáte zdarma na www.ef.com. ■

TIP! Do konce února hlasujte pro letošní výherce jazykového pobytu od EF na www.Facebook.com/EFCeskaRepublika

Studium jazyků v zahraničí

S EF zažijete více, uvidíte více a budete lépe mluvit díky tomu, že se jazyk budete učit v zemi, kde se jím běžně hovoří.

Proč zrovna EF?
> jsme mezinárodní - minimum českých studentů na školách
> jsme ve všech cool světových metropolích
> jsme na trhu už skoro 50 let
> jsme akreditovaní – pravidelné inspekce kvality výuky

Jaké kurzy s námi můžete absolvovat?
> Juniorské kurzy pro studenty od 13 do 16 let
> Krátkodobé jazykové pobyty od 2 do 52 týdnů
> Akademické programy v zahraničí od 16 let - příprava na univerzitu, pracovní stáže

Staňte se fanoušky EF Česká republika

Pro bližší informace nás kontaktujte:
EF Education First
Vodičkova 26
110 00 Praha 1
Tel.: 296 333 810
email: ef.czech@ef.com
www.ef.com

INTENZIVNÍ STUDIUM V ZAHRANIČÍ – INVESTICE DO VAŠÍ BUDOUCNOSTI

Chcete strávit rok na střední škole v zahraničí?

Je vám nebo vašemu dítěti mezi 14-19 roky? Pak je tento program právě pro vás.

Budete bydlet v hostitelské rodině, chodit na zahraniční střední školu, studovat v cizím jazyce.

Poznáte novou kulturu, získáte nové přátele. V nabídce jsou i školy, kde si můžete volit studijní nebo sportovní zaměření ve vámi zvolené destinaci.

Přihlaste se ještě dnes! Zvýhodněné ceny platí jen omezenou dobu.

V nabídce naleznete: USA, Kanada, Anglie, Skotsko, Irsko a další destinace.

Více informací naleznete na www.studypoint.cz

STUDY POINT

Informovat se můžete také na tel: 224 934 279
nebo emailu: **info@studypoint.cz**
StudyPoint, Věštínská 36/ 9, 153 00 Praha 5

fajn brigády .cz

Hledáš brigádu?

Najdi si fajn brigádu podle svých představ.

www.fajn-brigady.cz

zasílání brigád na email ZDARMA

Velký výprodej!

Příprava na maturitu, jazykové učebnice, slovníky a spousta dalších knih s velkou slevou až do vyprodání zásob! Celou nabídku aktuálních slev najdete na www.KamPoMaturite.cz/knihy-ve-velke-sleve/.

SLOVNÍKY

- Japonsko - český slovník (Leda) ~~699 Kč~~ 519 Kč
- Německo-český česko-německý praktický slovník (Lingea) ~~390 Kč~~ 339 Kč
- Česko-francouzský mluvník (Lingea) ~~239 Kč~~ 167 Kč

JAZYKOVÉ UČEBNICE

- Španělština nejen pro samouky + 2 audio CD (Leda) ~~499 Kč~~ 297 Kč
- Ruština pro pokročilé (Leda) ~~499 Kč~~ 239 Kč
- Italština + 2 CD (Leda) ~~599 Kč~~ 449 Kč
- Česko-anglická konverzace (Leda) ~~150 Kč~~ 99 Kč

PŘÍPRAVA NA MATURITU

- ČÍTANKA 1, 2, 3 a 4 (k LITERATUŘE – přehledu SŠ učiva) (VYUKA.CZ) cena za jednu knihu ~~150 Kč~~ 109 Kč

PŘÍPRAVA NA PŘIJÍMAČKY

- Moderní psychologie, Hlavní oblasti současného studia lidské psychiky (Portál) ~~585 Kč~~ 485 Kč
- Balíček přípravy na filozofické fakulty (HUMANITNÍ STUDIA) (Amos) ~~660 Kč~~ 599 Kč

ZAJÍMAVOSTI

- BALÍČEK Archetyp otce + PSÝCHÉ MATRIX REALITA (Amos) ~~358 Kč~~ 279 Kč

POSTUP, JAK UPLATNIT KUPÓN:

1. Na internetu přejděte na **www.publero.com/kupon**
2. Do pole **„Kód kupónu“** zadejte kód
3. Klikněte na **„Použít kupón“**
4. Přihlaste se do vaší elektronické knihovny, nebo si vytvořte novou knihovnu zdarma
5. Čtěte kdykoliv a kdekoliv – časopis byl úspěšně přidán do vaší knihovny

Kód kupónu:

AMOS-B0B-B8A

Rozdáváme dárky i po Vánocích.
Zdarma 6 časopisů v hodnotě 300 Kč.

Časopisy v počítači, tabletu a mobilu
Již více než 550 titulů v naší nabídce

Publero.com

Kam po maturitě: na veřejnou vysokou školu

VysokeSkoly.com
najdi si svou školu

■ Většina vysokých škol uzavírá přihlášky na konci února nebo v průběhu března. Uvažujete o studiu na veřejné vysoké škole? Přehled dnů otevřených dveří v lednu 2014 najdete na str. 10.

■ Na vysokou školu stále míří zhruba 60 % všech devatenáctiletých, přes 90 % pak právě na veřejné vysoké školy. Pokud máte jasno kam se přihlásit, přípravu nepodceňte – na vysokou školu – včetně soukromých škol a technických oborů, kde je většinou téměř 100 % úspěšnost – se dostane pouze 80 % uchazečů. U nejžádanějších oborů je pak pravděpodobnost mnohem nižší, viz článek na straně 12.

Zdroj: Výroční zpráva o stavu a rozvoji vzdělávací soustavy ČR v roce 2011, MŠMT (www.msmt.cz)

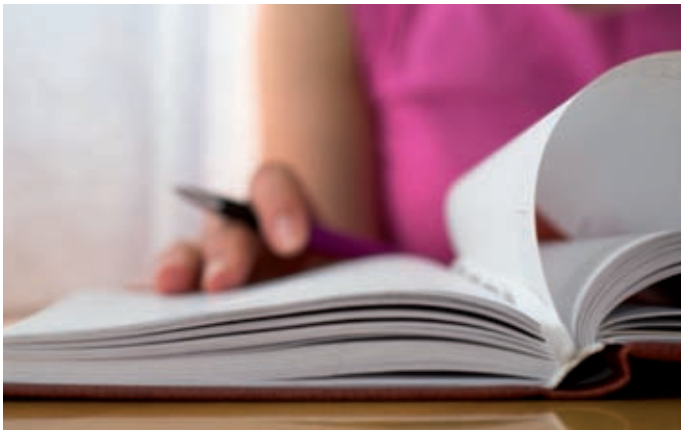

Technická fakulta ČZU v Praze

Česká zemědělská univerzita v Praze
Technická fakulta

Kamýcká 129
165 21 Praha 6 – Suchdol

Telefon: 224 383 211
Fax: 234 381 828

El. přihl.: ANO

jiroutkoval@tf.czu.cz

www.tf.czu.cz

TECHNICKÁ FAKULTA České zemědělské univerzity v Praze nabízí zájemcům o studium v rámci akreditovaných dvoustupňových studijních programů tříleté **bakalářské** a dvouleté navazující **magisterské** studium v **prezenční** i **kombinované** formě v těchto studijních oborech:

- ZEMĚDĚLSKÁ TECHNIKA
- SILNIČNÍ A MĚSTSKÁ AUTOMOBILOVÁ DOPRAVA
- TECHNIKA A TECHNOLOGIE ZPRACOVÁNÍ ODPADŮ
- TECHNOLOGICKÁ ZAŘÍZENÍ STAVEB
- OBCHOD A PODNIKÁNÍ S TECHNIKOU
- INFORMAČNÍ A ŘÍDICÍ TECHNIKA V APK
- INŽENÝRSTVÍ ÚDRŽBY
- TECHNOLOGY AND ENVIRONMENTAL ENGINEERING (vyučovaný v AJ)

Dny otevřených dveří: 24. a 25. 1. 2014.
Přihlášky ke studiu je třeba podat do 31. března 2014 na http://prijimacky.czu.cz.
Podrobné informace o možnostech studia lze získat na **www.tf.czu.cz – Studium.**

Fakulta agrobiologie, potravinových a přírodních zdrojů ČZU v Praze

Fakulta agrobiologie, potravinových a přírodních zdrojů

Kamýcká 129
165 21 Praha 6 – Suchdol

El. přihl.: ANO

www.af.czu.cz

Nabízí BAKALÁŘSKÉ STUDIUM těchto akreditovaných studijních oborů:
■ Rostlinná produkce ■ Zahradnictví ■ Zahradní a krajinářské úpravy ■ Zahradní a krajinářská architektura ■ Trávníkářství ■ Živočišná produkce ■ Chov koní ■ Speciální chovy ■ Kynologie ■ Zoorehabilitace a asistenční aktivity se zvířaty ■ Ekologické zemědělství ■ Veřejná správa v zemědělství a krajině ■ Chovatelství ■ Pěstování rostlin ■ Produkční a okrasné zahradnictví ■ Rozvoj venkova ■ Kvalita produkce ■ Rostlinolékařství ■ Výživa a potraviny ■ Udržitelné využívání přírodních zdrojů ■ Sustainable Use of Natural Resources ■ Agriculture and Food

Absolventům bakalářského studia nabízíme možnost navazujícího magisterského, případně doktorského studia prezenční formou, u vybraných oborů i formou kombinovanou.

Den otevřených dveří: 24. 1. – 25. 1. 2014
Termín podání přihlášek: do 31. 3. 2014
Přijímací zkouška: pro Bc.: 17. - 20. 6. 2014,
pro Mgr.: 12., 13. a 16. 6. 2014

METROPOLITNÍ UNIVERZITA PRAHA
KDE BUDETE ZA PÁR LET VY?
Metropolitní univerzita Praha
www.mup.cz

Provozně ekonomická fakulta ČZU v Praze

Provozně ekonomická fakulta

Kamýcká 129, 165 21 Praha 6 – Suchdol
Telefon: 224 382 360, Studijní odd. Mgr. Ivana Berníková
bernikova@pef.czu.cz, **www.pef.czu.cz**
Elektronická přihláška: ANO

Provozně ekonomická fakulta ČZU v Praze poskytuje studentům ucelené univerzitní vzdělání. Studium je rozdělené do tří stupňů – bakalářský (3 roky), navazující magisterský (2 roky) a doktorský (3 roky). Fakulta nabízí studentům široké spektrum vzdělávání jak v prezenční, tak i v kombinované formě studia a vybrané obory je možné studovat i v angličtině. Univerzita nabízí studentům skvělé počítačové vybavení, vlastní knihovny a čítárny. Zároveň nabízí ubytování ve vlastních kolejích a široké kulturní i sportovní vyžití. Univerzita má vlastní sportovní areál s krytým bazénem, vlastní koně a jízdárnu, rozsáhlé skleníky.

BAKALÁŘSKÉ STUDIUM: Provoz a ekonomika, Podnikání a administrativa, Informatika, Systémové inženýrství, Veřejná správa a regionální rozvoj, Hospodářská a kulturní studia, Economics and Management, Informatics, Business Administration

NAVAZUJÍCÍ MAGISTERSKÉ STUDIUM: Provoz a ekonomika, Podnikání a administrativa, Informatika, Systémové inženýrství, Veřejná správa a regionální rozvoj, Hospodářská a kulturní studia, Projektové řízení, Evropská agrární diplomacie, Economics and Management, Informatics, European Agrarian diplomacy

DOKTORSKÉ STUDIUM: Management, Podniková a odvětvová ekonomika, Sector economics and economics of enterprise, Regionální a sociální rozvoj, Regional and Social development, Informační management, Information Management, Systémové inženýrství, System engineering

Přijímací řízení do bakalářského stupně studia: PEF přijímá elektronický formulář (přihlášky do všech druhů a forem studia na http://prijimacky.czu.cz), který je potřeba podat do 31. 3. 2014.
Dny otevřených dveří: 24. - 25. 1. 2014.

Fakulta tropického zemědělství ČZU v Praze

Česká zemědělská univerzita v Praze
Fakulta tropického zemědělství

Kamýcká 129, 165 21 Praha 6 – Suchdol
Telefon: 224 382 164
studijniFTZ@ftz.czu.cz
www.ftz.czu.cz

Fakulta tropického zemědělství (FTZ) je pedagogickou a vědecko-výzkumnou institucí České zemědělské univerzity v Praze (ČZU v Praze). Jedná se o specifické a svým zaměřením ojedinělé pracoviště ve střední a východní Evropě s více než padesátiletou historií. Činnost FTZ má nejenom klasické schéma univerzitního pracoviště s těžištěm v pedagogické a vědecko-výzkumné činnosti, ale současně se zabývá rozvojovou pomocí a problematikou chudých států světa.
Studenti mají možnost účastnit se stáží na partnerských univerzitách v zahraničí či se zapojit do výzkumných projektů v rozvojových zemích (Etiopie, Peru, Vietnam, Senegal, Moldávie).
FTZ spolupracuje s více než 20 zahraničními univerzitami, s výzkumnými ústavy, zoologickými a botanickými zahradami, národními parky a nevládními organizacemi.
FTZ nabízí v akademickém roce 2014/2015 tyto studijní obory:

BAKALÁŘSKÉ STUDIJNÍ OBORY (3 ROKY, V ČESKÉM JAZYCE)
- Zemědělství tropů a subtropů
- Trvale udržitelný rozvoj tropů a subtropů

NAVAZUJÍCÍ MAGISTERSKÉ STUDIJNÍ OBORY (2 ROKY, V ANGLICKÉM JAZYCE)
- Sustainable Rural Development in the Tropics and Subtropics
- Animal and Food Science in the Tropics and Subtropics
- Wildlife Management in the Tropics and Subtropics
- Tropical Crop Management and Ecology
- International Development and Agricultural Economics
- Tropical Forestry and Agroforestry

DOKTORSKÉ STUDIJNÍ OBORY (3 ROKY)
- Sustainable Rural Development (v anglickém jazyce)
- Zemědělství tropů a subtropů (v českém jazyce)

Dny otevřených dveří FTZ: 24. - 25. 1. 2014
Termín pro podání přihlášky ke studiu: 31. 3. 2014
Elektronické přihlášky: http://prijimacky.czu.cz
Přijímací zkoušky do bakalářského studia: 16. až 20. 6. 2014
Přijímací zkoušky do magisterského studia: 9. až 11. 6. 2014

Facebook.com/FTZ.czu.cz

Fakulta lesnická a dřevařská ČZU v Praze

Česká zemědělská univerzita v Praze, Fakulta lesnická a dřevařská
Kamýcká 1176, 165 21 Praha 6 – Suchdol
Telefon: 224 383 743, 224 383 761, 224 383 848, 224 383 710
simandlovaj@fld.czu.cz, kurkova@fld.czu.cz, molikova@fld.czu.cz, stehlik@fld.czu.cz
www.fld.czu.cz, elektronická přihláška: prijimacky.czu.cz

FAKULTA LESNICKÁ A DŘEVAŘSKÁ ČESKÉ ZEMĚDĚLSKÉ UNIVERZITY V PRAZE NABÍZÍ STUDIUM V BAKALÁŘSKÝCH A NAVAZUJÍCÍCH MAGISTERSKÝCH OBORECH:

BAKALÁŘSKÉ OBORY TŘÍLETÉ (Bc.):
Lesnictví (p+k), Dřevařství (p+k), Hospodářská a správní služba v lesním hospodářství (p+k), Provoz a řízení myslivosti (p+k), Podnikání ve dřevozpracujícím a nábytkářském průmyslu (p), Game Management - vyučovaný v angličtině (p), Forestry - vyučovaný v angličtině (p)
Výuka vybraných oborů probíhá také v externích střediscích v Písku a Trutnově.

NAVAZUJÍCÍ MAGISTERSKÉ OBORY DVOULETÉ (Ing.):
Lesní inženýrství (p, k), Dřevařské inženýrství (p, k), Forestry, Water and Landscape Management - vyučovaný v angličtině (p), Tropical Forestry and Agroforestry - vyučovaný v angličtině (p), Forest Engineering - vyučovaný v angličtině (p)
p – prezenční studium, k – kombinované studium

V rámci studia lze 1 až 2 semestry studovat na zahraničních univerzitách nebo se zúčastnit krátkodobých zahraničních stáží (Španělsko, Velká Británie, Švédsko, Německo, Kanada, Rusko a mnohé další země).

Přihlášky posílejte do 31. března 2014. Dny otevřených dveří: 24. - 25. ledna 2014

Prominutí přijímacích zkoušek (jen obory vyučované v češtině):
BAKALÁŘSKÉ OBORY: Uchazeči oborů Lesnictví, Dřevařství a Provoz a řízení myslivosti, kteří nikdy nestudovali na VŠ, budou přijímáni bez zkoušek. Ostatní budou vykonávat zkoušky z předmětů uvedených na webu FLD.
NAVAZUJÍCÍ MAGISTERSKÉ OBORY: Uchazeči hlásící se na obor Lesní inženýrství, kteří absolvovali v bakalářském programu Lesnictví, a uchazeči hlásící se na obor Dřevařské inženýrství, kteří absolvovali v bakalářském studijním programu Dřevařství, budou přijímáni bez zkoušek. Ostatní budou vykonávat zkoušky z předmětů uvedených na webu.
Staňte se našimi přáteli na Facebooku: www.facebook.com/fld.czu.cz

Fakulta životního prostředí ČZU v Praze

Kamýcká 1176, 165 21 Praha 6 – Suchdol
Telefon: 224 383 765
tuharska@fzp.czu.cz
www.fzp.czu.cz

NABÍZÍ PRO ROK 2014/2015 STUDIUM V:

BAKALÁŘSKÝCH OBORECH:
- **Aplikovaná ekologie (P, K)**
- **Krajinářství (P, K)**
- **Vodní hospodářství (P)**
- **Územní plánování (P)**
- **Územní technická a správní služba (P, K)**

(K - v Praze, Litvínově, Karlových Varech a Březnici)

MAGISTERSKÝCH OBORECH V ČESKÉM JAZYCE:
- **Aplikovaná ekologie (P)**
- **Ochrana přírody (P, K)**
- **Krajinné inženýrství (P)**
- **Krajinné a pozemkové úpravy (P)**
- **Regionální environmentální správa (P, K)**

(K - v Praze, Litvínově a Karlových Varech)
- **Environmentální modelování (P)**
- **Voda v krajině (P)**

MAGISTERSKÝCH OBORECH V ANGLICKÉM JAZYCE:
- **Environmental Modelling (P)**
- **Nature Conservation (P)**
- **Land and Water Management (P)**
- **Landscape Planning (P)**

Dny otevřených dveří: 24. 1. – 25. 1. 2014
Přihlášky jsou přijímány pouze formou el. formuláře do 31. 3. 2014 na adrese: http://prijimacky.czu.cz.

METROPOLITNÍ UNIVERZITA PRAHA
KDE BUDETE ZA PÁR LET VY?
Metropolitní univerzita Praha
www.mup.cz

Univerzita Karlova v Praze, Farmaceutická fakulta v Hradci Králové

Heyrovského 1203, 500 05 Hradec Králové

Telefon: 495 067 111, Fax: 495 518 002

www.faf.cuni.cz

VYSOCE KVALIFIKOVANÍ ZDRAVOTNIČTÍ PRACOVNÍCI JSOU VYCHOVÁVÁNI NA FARMACEUTICKÉ FAKULTĚ UNIVERZITY KARLOVY

Farmaceutická fakulta UK působí v Hradci Králové 44 let, vychovala přes 5 500 absolventů, ti tvoří většinu farmaceutů v ČR. Fakulta dnes nabízí 2 směry studia:

STUDIUM FARMACIE

- Studijní program Farmacie je magisterský pětiletý
- Studijní plán splňuje všechny požadavky Evropské unie a je koncipován tak, aby znalosti a dovednosti absolventa odpovídaly jak současným poznatkům farmaceutických věd, tak i potřebám naší i evropské praxe. Absolventi nacházejí uplatnění především v lékárenství, vedle toho i ve výzkumu a vývoji nových léčiv, v lékových informačních centrech, v oblasti klinické farmakologie, ve zdravotnických řídících složkách a zdravotnickém školství. Studium končí vykonáním státní zkoušky a absolvent získá titul „magistr“ (Mgr.)
- Část studia lze konat v cizině - ročně více než 30 studentů vyjíždí na jednosemestrový pobyt
- Absolvent studijního programu Farmacie může vykonat státní rigorózní zkoušku spolu s obhajobou rigorózní práce. Po jejím vykonání se uděluje titul „doktor farmacie“ (PharmDr.)

STUDIUM ZDRAVOTNICKÉ BIOANALYTIKY

V minulosti nacházela řada farmaceutů výborné uplatnění i ve zdravotnických laboratořích. V roce 1999 byl zřízen samostatný studijní program Zdravotnická bioanalytika, jehož absolventi získávají optimální kvalifikaci pro práci v laboratořích. Studium je akreditováno Ministerstvem zdravotnictví ČR, absolventi jsou tedy plně způsobilí k výkonu nelékařských povolání v této oblasti. Výuku Zdravotnické bioanalytiky zajišťují spolu s učiteli fakulty i vynikající odborníci z praxe, především z Fakultní nemocnice v Hradci Králové, kde probíhá na špičkových pracovištích i část praktické výuky.

Studium zdravotnické bioanalytiky je dvojstupňové:

- Nejprve bakalářský stupeň prezenční (denní studium) nebo kombinovaný („dálkový“)
- Následuje magisterský stupeň prezenční
- Absolvent studijního programu Zdravotnická bioanalytika může vykonat státní rigorózní zkoušku a získat titul „doktor přírodních věd“ (RNDr.)

Absolventi studijních programů Farmacie a Zdravotnická bioanalytika, kteří dokončili magisterské studium, mohou nastoupit do postgraduálního doktorského studia, v němž je možno získat akademický titul „doktor“ (Ph.D. za jménem)

Podrobné informace na http://www.faf.cuni.cz

Fakulta jaderná a fyzikálně inženýrská ČVUT v Praze

Břehová 7
115 19 Praha 1

Telefon: 222 310 277
Fax: 222 320 861

faltysova@fjfi.cvut.cz

www.fjfi.cvut.cz
www.jaderka.cz

MODERNÍ APLIKACE PŘÍRODNÍCH VĚD

■ Matematika ■ Informatika a software ■ Kvantová fyzika ■ Elektronika ■ Lasery a iontové svazky ■ Jaderná fyzika ■ Nanotechnologie ■ Matematické modelování ■ Ekologie ■ Teoretická fyzika ■ Moderní materiály ■ Elementární částice a urychlovače ■ Kosmický výzkum ■ Jaderná chemie ■ Aplikovaná statistika ■ Optoelektronika ■ Reaktory a energetika ■ Termojaderná fúze ■ Aplikace v technice, ekonomii, medicíně, biologii, umění, ekologii, apod.

Fakulta je výjimečná zvýšeným podílem vědecko-výzkumné činnosti se zapojením studentů (hraniční problémy mezi moderní vědou a jejími aplikacemi v technice, medicíně, ekonomii a dalších oborech), spoluprací s více než 70 univerzitami a výzkumnými institucemi z více než 45 zemí celého světa a poměrně malým počtem studentů (neformální kontakt studentů s jejich pedagogy, plesy, sportovní akce, apod.). Studenti jsou schopni velmi rychlé orientace v mezioborové problematice a připraveni aplikovat nejnovější poznatky vědy do běžné praxe. Z fakulty odcházejí všestranně připraveni a díky velkému zájmu vědeckých ústavů i firem nemají problémy s uplatněním v zaměstnání.

DEN OTEVŘENÝCH DVEŘÍ: 28. 1. 2014
PŘIJÍMACÍ ZKOUŠKY: nekonají se
ELEKTRONICKÁ PŘIHLÁŠKA: prihlaska.cvut.cz

METROPOLITNÍ UNIVERZITA PRAHA

Bc. | Mgr. | Ing. | PhDr. | Ph.D. www.mup.cz

Masarykův ústav vyšších studií ČVUT v Praze

Kolejní 2637/2a
160 00 Praha 6 Dejvice

Telefon: 224 353 164

info@muvs.cvut.cz

www.muvs.cvut.cz

EKONOMIKA A MANAGEMENT NA ČVUT V PRAZE

BAKALÁŘSKÉ OBORY:
- ŘÍZENÍ A EKONOMIKA PRŮMYSLOVÉHO PODNIKU
- PERSONÁLNÍ MANAGEMENT V PRŮMYSLOVÝCH PODNICÍCH

MAGISTERSKÉ NAVAZUJÍCÍ OBORY:
- PROJEKTOVÉ ŘÍZENÍ INOVACÍ V PODNIKU
- ŘÍZENÍ REGIONÁLNÍCH PROJEKTŮ
- PODNIKÁNÍ A MANAGEMENT V PRŮMYSLU

Den otevřených dveří: 9. 1. 2014
Termín pro podání přihlášky: do 31. 3. 2014
Více informací o VŠ studiu a doplňující nabídce vzdělávacích kurzů najdete na: www.muvs.cvut.cz

Univerzita Karlova v Praze, Fakulta tělesné výchovy a sportu

José Martího 31
162 52 Praha 6

Telefon: 220 171 111

El. přihl.: ANO
www.ftvs.cuni.cz

BAKALÁŘSKÉ STUDIUM:
V akademickém roce 2014/2015 otevíráme tyto obory ve dvou studijních programech:
TĚLESNÁ VÝCHOVA A SPORT
- obor Tělesná výchova a sport se zaměřením na vzdělávání (dvouoborové), prezenční forma studia
- obor Ochrana obyvatelstva se zaměřením na vzdělávání (dvouoborové), prezenční forma studia
- obor Tělesná výchova a sport, prezenční i kombinovaná forma studia
- obor Vojenská tělovýchova, prezenční i kombinovaná forma studia
- obor Aplikovaná tělesná výchova a sport osob se specifickými potřebami, prezenční i kombinovaná forma studia
- obor Management tělesné výchovy a sportu, prezenční forma studia

SPECIALIZACE VE ZDRAVOTNICTVÍ
- obor Fyzioterapie, prezenční forma studia
- obor Ortotik-protetik, kombinovaná forma studia

NAVAZUJÍCÍ MAGISTERSKÉ STUDIUM:
Podmínkou přihlášení je úspěšně dokončené bakalářské studium.
V akademickém roce 2014/2015 otevíráme tyto obory ve dvou studijních programech:
TĚLESNÁ VÝCHOVA A SPORT
- obor Učitelství pro střední školy – tělesná výchova (dvouoborové), prezenční forma studia
- obor Tělesná výchova sport, prezenční i kombinovaná forma studia
- obor Vojenská tělovýchova, prezenční i kombinovaná forma studia
- obor Aplikovaná tělesná výchova a sport osob se specifickými potřebami, kombinovaná forma studia
- obor Management tělesné výchovy a sportu, prezenční forma studia

SPECIALIZACE VE ZDRAVOTNICTVÍ
- obor Fyzioterapie, prezenční forma studia

Přihláška ke studiu se podává pouze elektronicky na **http://is.cuni.cz/studium**.
Termín podání přihlášky: do 28. února 2014. **Přípravné kurzy k talentovým zkouškám:** přihlášky přijímáme do 31. ledna 2014 **http://www.ftvs.cuni.cz/verejnost/kurzy-pro-uchazece/459-pripravnykurz.html**

Institut vzdělávání a poradenství ČZU v Praze

Česká zemědělská univerzita v Praze
Institut vzdělávání a poradenství

V Lázních 3
159 00 Praha 5 - Malá Chuchle
Telefon: 224 386 001
224 386 007

El. přihl.: ANO

chuchle@ivp.czu.cz

www.ivp.czu.cz

NABÍZÍ V PROGRAMU „SPECIALIZACE V PEDAGOGICE“ TYTO BAKALÁŘSKÉ OBORY:

- PORADENSTVÍ V ODBORNÉM VZDĚLÁVÁNÍ - prezenční i kombinovaná forma studia
- UČITELSTVÍ PRAKTICKÉHO VYUČOVÁNÍ - kombinovaná forma studia
- UČITELSTVÍ ODBORNÝCH PŘEDMĚTŮ - kombinovaná forma studia

DÁLE NABÍZÍ PROGRAMY CELOŽIVOTNÍHO VZDĚLÁVÁNÍ:
- UČITELSTVÍ ODBORNÝCH PŘEDMĚTŮ
- UČITELSTVÍ PRAKTICKÉHO VYUČOVÁNÍ
- UČITELSTVÍ INFORMATIKY PRO STŘEDNÍ ŠKOLY
- VYCHOVATELSTVÍ PRO ŠKOLSKÁ ZAŘÍZENÍ

Dny otevřených dveří: 24. – 25. 1. 2014
Termín podání přihlášek (bakalářské obory): do 31. 3. 2014
Přijímací zkoušky (bakalářské obory): 9. – 13. 6. 2014
Další informace: **www.ivp.czu.cz**
tel. 224 386 000, e-mail: chuchle@ivp.czu.cz

Univerzita Karlova v Praze
Matematicko-fyzikální fakulta

Studijní oddělení MFF UK, Ke Karlovu 3, 121 16 Praha 2
studijni@mff.cuni.cz
www.mff.cuni.cz/uchazec/

Odvaž se myslet: **studuj-matfyz.cz**

Studijní obory bakalářského studia

termín podání přihlášky 31. března 2014

Informatika
- obecná informatika
- programování a softwarové systémy
- softwarové a datové inženýrství

Matematika
- obecná matematika
- finanční matematika
- matematické metody informační bezpečnosti

Fyzika
- obecná fyzika
- aplikovaná fyzika

Učitelství
- matematika; fyzika; informatika; deskriptivní geometrie
- dvouoborové studium na MFF UK a Filozofické fakultě UK: kombinace matematika a jeden z nasledujících oborů: anglistika a amerikanistika; český jazyk a literatura; filozofie; francouzská filologie; hispanistika; latinský jazyk a literatura; německý jazyk a literatura

Studijní obory navazujícího magisterského studia

termín podání přihlášky 28. února 2014

Fyzika
- astronomie a astrofyzika
- biofyzika a chemická fyzika
- fyzika kondenzovaných soustav a materiálů
- fyzika povrchů a ionizovaných prostředí
- geofyzika
- jaderná a subjaderná fyzika
- matematické a počítačové modelování ve fyzice a technice
- meteorologie a klimatologie
- optika a optoelektronika
- teoretická fyzika

Informatika
- teoretická informatika
- softwarové systémy
- matematická lingvistika
- diskrétní modely a algoritmy

Učitelství
- učitelství fyziky-matematiky pro 2. stupeň ZŠ
- učitelství matematiky-deskriptivní geometrie pro SŠ
- učitelství matematiky-informatiky pro SŠ
- učitelství fyziky-matematiky pro SŠ
- učitelství informatiky pro SŠ v kombinaci s odbornou informatikou
- učitelství fyziky pro SŠ v kombinaci s odbornou fyzikou

Matematika
- finanční a pojistná matematika
- matematická analýza
- matematické modelování ve fyzice a technice
- matematické metody informační bezpečnosti
- matematické struktury
- numerická a výpočtová matematika
- pravděpodobnost, matematická statistika a ekonometrie

Klinika adiktologie 1. lékařské fakulty UK v Praze a VFN v Praze

Klinika adiktologie 1. lékařské fakulty Univerzity Karlovy v Praze a Všeobecné fakultní nemocnice v Praze
Apolinářská 4, Praha 2 - 128 00
Tel: 224 965 035, Fax: 224 965 035
pavlovska@adiktologie.cz
www.adiktologie.cz/studium, www.facebook.com/studium.adiktologie

STAŇTE SE ADIKTOLOGEM, TEDY ODBORNÍKEM, KTERÝ DOKÁŽE POMOCI LIDEM OHROŽENÝM ZÁVISLOSTNÍM CHOVÁNÍM, A TAKÉ JEJICH NEJBLIŽŠÍMU OKOLÍ.

ZÍSKEJTE ZNALOSTI O VLIVU NÁVYKOVÝCH LÁTEK NA CHOVÁNÍ LIDÍ, JEJICH ZDRAVOTNÍ STAV A ROLI VE SPOLEČNOSTI.

ZAPOJTE SE DO VÝZKUMŮ, PROJEKTŮ A STÁŽÍ REALIZOVANÝCH KLINIKOU ADIKTOLOGIE A PROPOJUJTE NABYTÉ TEORETICKÉ ZNALOSTI S PRAKTICKÝMI DOVEDNOSTMI.

PŘIHLASTE SE KE STUDIU ADIKTOLOGIE!

Najděte studium adiktologie na Facebooku - každý týden nová otázka k přijímačkám!
Den otevřených dveří 1. lékařské fakulty UK: sobota 11. ledna 2014.
Přípravný kurz k přijímacímu řízení: sobota 12. dubna 2014 (sledujte web a FB).

BAKALÁŘSKÉ STUDIUM ADIKTOLOGIE (3leté, prezenční nebo kombinované)

- Absolvent studia získá transdisciplinární teoretické znalosti a dovednosti efektivního case managementu, prevence a léčby v oblasti užívání návykových látek a snižování souvisejících škod.
- Úspěšným ukončením studia absolvent získává kvalifikaci pro práci ve zdravotnictví podle zákona č. 96/2004 Sb.
- **Požadavky pro přijetí:** SŠ vzdělání s maturitou, nejlépe humanitního zaměření

MAGISTERSKÉ STUDIUM ADIKTOLOGIE (2leté, prezenční nebo kombinované)

- Absolvent studia získá znalosti a dovednosti z oblasti rizikových faktorů užívání alkoholu, tabáku a nelegálních drog. Program studenty vybavuje schopností hodnotit význam oblastí vymáhání práva, společenských norem nebo biomedicínských souvislostí a připravuje je rovněž pro řízení adiktologických služeb.
- **Požadavky pro přijetí:** absolvent Bc. studijního oboru adiktologie nebo adekvátního minimálně Bc. studijního programu na jiné VŠ

DOKTORSKÉ STUDIUM ADIKTOLOGIE (4leté)

- Doktorský studijní program adiktologie vede studenty k analýze různých rizikových faktorů souvisejících se škodlivým užíváním návykových látek a závislostním chováním. Jádrem programu je klinický výzkum v oblasti veřejného zdraví a praxe zaměřená na oblast duševního zdraví. Doktorský program zahrnuje metodologické vedení k transdisciplinárnímu výzkumu v oboru adiktologie a kombinaci kvantitativních a kvalitativních metod, které jsou v oboru adiktologie sjednoceny do komplexního epistemologického rámce.
- **Požadavky pro přijetí:** absolvent Mgr. studijního oboru adiktologie nebo adekvátního minimálně Mgr. studijního programu na jiné VŠ

evropský sociální fond v ČR · EVROPSKÁ UNIE · MINISTERSTVO ŠKOLSTVÍ, MLÁDEŽE A TĚLOVÝCHOVY · OP Vzdělávání pro konkurenceschopnost
INVESTICE DO ROZVOJE VZDĚLÁVÁNÍ

Tento projekt je spolufinancován z Evropského sociálního fondu a státního rozpočtu České republiky.
(Registrační číslo: CZ.1.07/2.4.00/17.0111).

METROPOLITNÍ UNIVERZITA PRAHA

KDE BUDETE ZA PÁR LET VY?

Metropolitní univerzita Praha
www.mup.cz

Klinika adiktologie 1. lékařské fakulty UK v Praze a VFN v Praze

Klinika adiktologie 1. lékařské fakulty Univerzity Karlovy v Praze a Všeobecné fakultní nemocnice v Praze
Apolinářská 4, Praha 2 - 128 00
Tel: 224 965 035, Fax: 224 965 035
pavlovska@adiktologie.cz
www.adiktologie.cz/studium, www.facebook.com/studium.adiktologie

PROPOJOVÁNÍ VÝZKUMU A PRAXE V RÁMCI OBORU – ODBORNÉ STÁŽE A DALŠÍ VZDĚLÁVÁNÍ V ADIKTOLOGII

- K cílenému rozvoji spolupráce a výzkumu mezi klíčovými subjekty v oboru adiktologie přispívají aktivity realizované Klinikou adiktologie a partnerskými organizacemi v rámci projektu „Síťování vědecko-výzkumných kapacit a cílený rozvoj spolupráce mezi vysokými školami, veřejnou správou, soukromým a neziskovým sektorem v adiktologii (NETAD)“. Díky těmto aktivitám se studenti, pracovníci i výzkumníci z adiktologické praxe mohou zapojit do:
  - stáží a odborných praxí v partnerských organizacích po celé ČR
  - zahraničních stáží a výzkumných pobytů v zahraničních institucích
  - aktivních sítí a platforem podporujících spolupráci, výzkum a přenos poznatků mezi teorií a praxí
  - vzdělávacích aktivit, seminářů, workshopů, kulatých stolů, konferencí atd.
- **Pro více informací: pavlovska@adiktologie.cz**

evropský sociální fond v ČR · EVROPSKÁ UNIE · MINISTERSTVO ŠKOLSTVÍ, MLÁDEŽE A TĚLOVÝCHOVY · OP Vzdělávání pro konkurenceschopnost

INVESTICE DO ROZVOJE VZDĚLÁVÁNÍ

Tento projekt je spolufinancován z Evropského sociálního fondu a státního rozpočtu České republiky.
(Registrační číslo: CZ.1.07/2.4.00/17.0111).

METROPOLITNÍ UNIVERZITA PRAHA
Bc. | Mgr. | Ing. | PhDr. | Ph.D.
www.mup.cz

Fakulta managementu Vysoké školy ekonomické v Praze, Jindřichův Hradec

Fakulta managementu VŠE v Praze, Jarošovská 1117/II, 377 01 Jindřichův Hradec
Telefon: 384 417 200
info@fm.vse.cz, jirkova@fm.vse.cz, **www.fm.vse.cz**
Elektronická přihláška: ANO

ZÍSKEJTE ZNALOSTI PRO PRAXI NA FAKULTĚ MANAGEMENTU

Fakulta managementu v Jindřichově Hradci je jedinou mimopražskou fakultou Vysoké školy ekonomické v Praze. Poskytuje vzdělání v bakalářském, navazujícím magisterském i doktorském stupni studia v oboru MANAGEMENT. Studium probíhá v denní i kombinované formě.

PROČ STUDOVAT FAKULTU MANAGEMENTU VŠE:

- **Zázemí největší a nejstarší české ekonomicko-manažerské vysoké školy**
  VŠE získala v letech 2008–2011 ocenění „1st Business School in Eastern European Zone", je držitelem certifikátů ECTS Label a Diploma Supplement Label.
- **Kvalitní vzdělání ve všech třech stupních vysokoškolského studia**
  FM VŠE poskytuje vzdělání v bakalářském, magisterském i doktorském stupni studia v prezenční i kombinované formě.
- **Nastavení studia podle potřeb studenta**
  Od zimního semestru 2011/2012 Fakulta managementu přešla na modulární strukturu studia.
- **Vysoká míra uplatnění absolventů v praxi**
  Dlouhodobě se daří dosahovat stavu, kdy absolventi fakulty nacházejí zaměstnání ihned po ukončení studia.
- **Široké možnosti studia v zahraničí**
  VŠE spolupracuje s více než 160 partnerskými univerzitami čtyř kontinentů a je členem mezinárodních organizací a sítí vysokých škol (CEMS, PIM).
- **Nové knihovnické a informační centrum a zmodernizované koleje**
  V roce 2009 bylo vybudováno nové Knihovnické a informační centrum.
  Pět minut chůze od školy se nachází zmodernizované koleje s dostatečnou kapacitou.
- **Studium v domácí a přátelské atmosféře v Jindřichově Hradci**
  Studenti fakulty oceňují především „rodinný" charakter školy a vstřícnost zaměstnanců.
  Společenské a sportovní aktivity lze provozovat nejen v rámci Univerzitního sportovního klubu, ale například i v divadelním spolku.

Další informace včetně termínů podávání přihlášek naleznete na webu www.fm.vse.cz

Fakulta mezinárodních vztahů Vysoké školy ekonomické v Praze

Fakulta mezinárodních vztahů VŠE v Praze,
nám. W. Churchilla 4, 130 67 Praha 3,
Ing. Andrea Petránková, andrea.petrankova@vse.cz
www.fmv.vse.cz, www.facebook.com/fmvvse,
www.facebook.com/FMVPridejseknam

STUDIUM V ČEŠTINĚ:

BAKALÁŘSKÉ STUDIJNÍ OBORY – PREZENČNÍ FORMA STUDIA
- Cestovní ruch a regionální rozvoj
- Mezinárodní obchod
- Mezinárodní studia – diplomacie
- Podnikání a právo
- Politologie

BAKALÁŘSKÝ STUDIJNÍ OBOR – KOMBINOVANÁ FORMA STUDIA
- Manažer obchodu

NAVAZUJÍCÍ MAGISTERSKÉ STUDIJNÍ OBORY
- Cestovní ruch
- Evropská integrace
- Mezinárodní obchod (akreditace EPAS)
- Mezinárodní politika a diplomacie
- Podnikání a právo
- Politologie

DOKTORSKÉ STUDIJNÍ OBORY – PREZENČNÍ A KOMBINOVANÁ (DISTANČNÍ) FORMA STUDIA
- Evropská studia
- Mezinárodní obchod
- Mezinárodní politické vztahy
- Obchodní a mezinárodní hospodářské právo
- Politologie

STUDIUM V ANGLIČTINĚ:

BAKALÁŘSKÉ STUDIJNÍ OBORY
- International Business

NAVAZUJÍCÍ MAGISTERSKÉ STUDIJNÍ OBORY
- EGEI – Economics of Globalisation and European Integration (Erasmus Mundus)
- IDS – International and Diplomatic Studies
- IB – International Business – Central European Business Realities (akreditace EPAS)

DOKTORSKÉ STUDIJNÍ OBORY – PREZENČNÍ A KOMBINOVANÁ (DISTANČNÍ) FORMA STUDIA
- International Business
- Commercial and International Economic Law
- International Political Relations
- European Studies
- Political Science

PROGRAM TYPU MBA
- MAE – Master Management et Administration des Entreprises

Den otevřených dveří: 8. 2. 2014
Uzávěrky přihlášek
Bc.: 31. 3. 2014
Ing.: 31. 5. 2014

METROPOLITNÍ UNIVERZITA PRAHA
KDE BUDETE ZA PÁR LET VY?
Metropolitní univerzita Praha
www.mup.cz

ČESKÉ VYSOKÉ UČENÍ TECHNICKÉ V PRAZE
FAKULTA BIOMEDICÍNSKÉHO INŽENÝRSTVÍ

- ČVUT je veřejnou vysokou školou.
- Fakulta biomedicínského inženýrství má sídlo v Kladně.
- Absolventi mají velmi dobré uplatnění na trhu práce.

Bakalářské studijní obory (3 roky)

Studijní program:	Biomedicínská a klinická technika
Studijní obory:	**Biomedicínský technik** **Optika a optometrie** **Biomedicínská informatika**
Studijní program:	Specializace ve zdravotnictví
Studijní obory:	**Fyzioterapie** **Radiologický asistent** **Zdravotnický záchranář** **Zdravotní laborant**
Studijní program:	Ochrana obyvatelstva
Studijní obory:	**Plánování a řízení krizových situací**

Zveme Vás na **den otevřených dveří**, kde pro vás bude připraven bohatý program:

7. února 2014

Bližší informace na
e-mail: studijni@fbmi.cvut.cz
tel.: 312 608 267, 224 358 473

http://www.fbmi.cvut.cz

PSYCHOLOGIE DNES

Zajímá Vás psychologie?

POŘIĎTE SI PŘEDPLATNÉ!

- **skvělá inspirace na seminárky, diplomky**
- vztahy, terapie, kazuistiky,
- rady pro vlastní rozvoj a kariéru

ALE HLAVNĚ INTELIGENTNÍ ČTENÍ, KTERÉ VÁS BUDE BAVIT!

Roční předplatné 520 Kč, předplatné PLUS s e-verzí pro notebook, iPad či mobil 570 Kč.

Bonus:
ON-LINE ARCHIV VŠECH ČLÁNKŮ OD ROKU 2005!

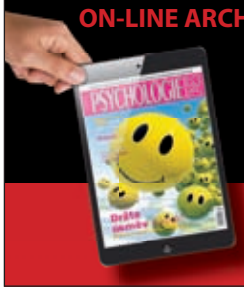

Objednávejte na www.psychologiednes.eu, portal@send.cz, www.send.cz.

Ukázková čísla si prohlédněte zdarma na www.publero.com.

Fakulta informatiky, Masarykova univerzita

Botanická 68a, 602 00 Brno
Telefon/fax: 549 491 818, 549 491 820
studijni@fi.muni.cz, **www.fi.muni.cz**
Elektronická přihláška: ANO

FAKULTA INFORMATIKY NABÍZÍ ŠIROKÝ ROZSAH ZAMĚŘENÍ, A TO DÍKY ŠIROKÉ NABÍDCE BAKALÁŘSKÝCH OBORŮ SDRUŽENÝCH VE TŘECH STUDIJNÍCH PROGRAMECH.

STUDIJNÍ PROGRAM INFORMATIKA
- MATEMATICKÁ INFORMATIKA
- PARALELNÍ A DISTRIBUOVANÉ SYSTÉMY
- POČÍTAČOVÉ SYSTÉMY A ZPRACOVÁNÍ DAT
- POČÍTAČOVÉ SÍTĚ A KOMUNIKACE
- POČÍTAČOVÁ GRAFIKA A ZPRACOVÁNÍ OBRAZU
- PROGRAMOVATELNÉ TECHNICKÉ STRUKTURY
- UMĚLÁ INTELIGENCE A ZPRACOVÁNÍ PŘIROZENÉHO JAZYKA

STUDIJNÍ PROGRAM APLIKOVANÁ INFORMATIKA
- APLIKOVANÁ INFORMATIKA
- BIOINFORMATIKA
- INFORMATIKA VE VEŘEJNÉ SPRÁVĚ
- SOCIÁLNÍ INFORMATIKA
- GRAFICKÝ DESIGN /SPECIALIZACE/

STUDIJNÍ PROGRAM INFORMATIKA A DRUHÝ OBOR
- INFORMATIKA A DRUHÝ OBOR

Přihlášky se podávají **elektronicky** na adrese **http://is.muni.cz/prihlaska/** nejpozději do 28. 2. 2014.
Dny otevřených dveří: 16. 1., 22. 1. a 28. 1. 2014. Podrobnosti viz **www.fi.muni.cz/admission/dod**

METROPOLITNÍ UNIVERZITA PRAHA

Bc. | Mgr. | Ing. | PhDr. | Ph.D. **www.mup.cz**

VŠE

Vysoká škola ekonomická v Praze

www.vse.cz

F1 FAKULTA FINANCÍ A ÚČETNICTVÍ

BAKALÁŘSKÉ STUDIJNÍ OBORY

- Finance
- Účetnictví a finanční řízení podniku
- Bankovnictví a pojišťovnictví
- Zdanění a daňová politika

http://ffu.vse.cz

F2 FAKULTA MEZINÁRODNÍCH VZTAHŮ

BAKALÁŘSKÉ STUDIJNÍ OBORY

- Cestovní ruch a regionální rozvoj
- Manažer obchodu
- Mezinárodní obchod
- Mezinárodní studia – diplomacie
- Podnikání a právo
- Politologie
- Bachelor of International Business

http://fmv.vse.cz

F3 FAKULTA PODNIKO-HOSPODÁŘSKÁ

BAKALÁŘSKÉ STUDIJNÍ OBORY

- Podniková ekonomika a management
- Arts Management
- Bachelor of Corporate Economics and Management
- Экономика предприятия и менеджмент

http://fph.vse.cz

F4 FAKULTA INFORMATIKY A STATISTIKY

BAKALÁŘSKÉ STUDIJNÍ OBORY

- Informatika
- Multimedia v ekonomické praxi
- Podnikové informační systémy
- Matematické metody v ekonomii
- Sociálně-ekonomická demografie
- Statistika a ekonometrie
- Statistické metody v ekonomii

http://fis.vse.cz

F5 NÁRODO-HOSPODÁŘSKÁ FAKULTA

BAKALÁŘSKÉ STUDIJNÍ OBORY

- Ekonomie
- Národní hospodářství
- Veřejná správa a regionální rozvoj
- Economics

http://nf.vse.cz

F6 FAKULTA MANAGEMENTU JINDŘICHŮV HRADEC

BAKALÁŘSKÉ STUDIJNÍ OBORY

- Management

http://fm.vse.cz

Vysoká škola ekonomická v Praze • nám. W. Churchilla 4, 130 67 Praha 3 • Telefon: 224 095 111

Fakulta veterinární hygieny a ekologie, VFU Brno

Palackého tř. 1/3
612 42 Brno-Královo Pole

Telefon: 541 562 796
fvhe@vfu.cz
http://fvhe.vfu.cz

■ Chcete studovat perspektivní obory? Chcete se stát odborníky v oblasti veterinární hygieny, bezpečnosti potravin a veterinární medicíny? Máte zájem o ekologii a ochranu zvířat? Rádi se bavíte a sportujete?
■ Nabízíme Vám studium v moderních posluchárnách a špičkově vybavených cvičebnách a laboratořích, ubytování na kolejích a také největší krytou sportovní plochu ve městě.

STUDIUM PROGRAMU VETERINÁRNÍ HYGIENA A EKOLOGIE V OBORECH:

■ **MAGISTERSKÝ** - Veterinární hygiena a ekologie - 6 let (MVDr.)
■ **BAKALÁŘSKÝ** - Bezpečnost a kvalita potravin - 3 roky (Bc.), i v kombinované formě
■ **BAKALÁŘSKÝ** – Ochrana zvířat a welfare – 3 roky (Bc.)
■ **NAVAZUJÍCÍ MAGISTERSKÝ** - Bezpečnost a kvalita potravin - 2 roky (Mgr.)
■ **DOKTORSKÝ** - Veterinární hygiena a ekologie - 4 roky (Ph.D.), i v kombinované formě

Přijďte se podívat: **Den otevřených dveří 31. 1. 2014**

Agronomická fakulta Mendelovy univerzity v Brně

Studijní oddělení AF
Zemědělská 1
613 00 Brno
Telefon: 545 133 008
545 133 003
545 133 004
545 133 010
El. přihl.: ANO

agro@mendelu.cz
www.af.mendelu.cz

OBORY BAKALÁŘSKÉHO STUDIA:
■ Agrobyznys ■ Agroekologie ■ Biotechnologie rostlin ■ Fytotechnika ■ Molekulární biologie a biotechnologie ■ Odpadové hospodářství ■ Pozemkové úpravy a ochrana půdy ■ Provoz techniky ■ Rostlinolékařství ■ Technologie potravin ■ Všeobecné zemědělství ■ Zootechnika

OBORY NAVAZUJÍCÍHO MAGISTERSKÉHO STUDIA:
■ Agrobyznys ■ Agroekologie ■ Automobilová doprava ■ Biotechnologie rostlin ■ Ekotrofologie ■ Fytotechnika ■ Chov koní a agroturistika ■ Jakost a zdravotní nezávadnost potravin ■ Krmivářství ■ Management techniky ■ Rostlinolékařství ■ Rozvoj venkova ■ Rybářství a hydrobiologie ■ Technologie a management odpadů ■ Technologie potravin ■ Zemědělské inženýrství ■ Zootechnika ■ Živočišné biotechnologie

Absolvent získá velmi dobrý základ biologického vzdělání, bude mít dobré znalosti ekonomické, organizační a technické. Úspěšní studenti bakalářských a navazujících magisterských oborů mohou pokračovat následně i v doktorském studiu.

Dny otevřených dveří: 3. ledna 2014, 17. ledna 2014, 31. ledna 2014, vždy v 10 hod. v posluchárně Q 01.

Přihlášky ke studiu: do 31. 3. 2014

Nabízíme: tradiční i nové studijní obory, profesionální přístup, spojení s praxí, moderní zázemí.

Přijímací řízení na: www.af.mendelu.cz

Zahradnická fakulta Mendelovy univerzity v Brně

Studijní oddělení
ZF MENDELU
Valtická 337
691 44 Lednice
Telefon: 519 367 225
fax: 519 367 222
info@zf.mendelu.cz
www.zf.mendelu.cz

Zahradnická fakulta MENDELU se sídlem v Lednici je institucí s nejdelší tradicí zahradnického výzkumu a vzdělávání v České republice. Uskutečňuje vysokoškolské studium v celé šíři zahradnických oborů a na všech jeho úrovních, v denní i kombinované formě. Svým studentům nabízí moderní posluchárny, laboratoře, skleníky či rozsáhlou oborovou knihovnu. A to vše se odehrává v inspirujícím prostředí unikátní komponované krajiny Lednicko-valtického areálu.

OBORY BAKALÁŘSKÉHO STUDIA (Bc.):

■ Zahradnictví (3PK) ■ Vinohradnictví a vinařství (3PK) ■ Jakost rostlinných potravinových zdrojů (3P) ■ Zahradní a krajinářská architektura (4P) ■ Zahradní a krajinářské realizace (3P)

OBORY MAGISTERSKÉHO STUDIA (NMgr.):

■ Zahradnictví (2PK) ■ Řízení zahradnických technologií (2PK) ■ Zahradní a krajinářská architektura (2P) ■ Management zahradních a krajinářských úprav (2P) ■ program Fruit Science (2P)

Vysvětlení zkratek v závorce: např. **3PK** – **3** roky studia v **p**rezenční i **k**ombinované formě.

Dny otevřených dveří: 15. ledna, 5. a 26. února 2014,

vždy v 10:30 hod., aula ZF MENDELU, Lednice.

Přihlášky ke studiu: do 20. 3. 2014 (Bc.) a do 20. 5. 2014 (NMgr.).

Elektronická přihláška: prihlaska.mendelu.cz

METROPOLITNÍ UNIVERZITA PRAHA
Bc. | Mgr. | Ing. | PhDr. | Ph.D.
www.mup.cz

Lesnická a dřevařská fakulta Mendelovy univerzity v Brně

Zemědělská 3
613 00 Brno

Telefon: 545 134 006

certekov@mendelu.cz

www.ldf.mendelu.cz

…..proč právě LDF?
Uplatnitelnost – studujte pro praxi ■ ŠLP Křtiny 10 000 ha vlastního lesa ■ Studentský časopis LEF – možnost sebeprezentace ■ Spolek posluchačů LDF – kvalitně strávený volný čas ■ Trubači LDF – největší a nejlepší hudební těleso v ČR ■ Tvůrčí činnost – vlastní dílny ■ Rozvinutá mezinárodní spolupráce – více než 70 univerzit na celém světě ■ Získání praktických zkušeností v rozvojovém světě – off shore campy v Jemenu, Nikaragui, Zambii

Lesnická a dřevařská fakulta patří k hlavním institucím univerzitní výuky, výzkumu, vývoje a expertní činnosti v oblastech lesnictví, krajinářství, arboristiky, lesnické a dřevařské technologie, zpracování a využití dřeva, nábytkářství a designu nábytku. Naše fakulta je součástí Mendelovy univerzity v Brně, jejíž tradice veřejné vysoké školy sahá až do roku 1919.

NEZAPOMEŇ se nikde a rychle si podej přihlášku http://is.mendelu.cz/prihlaska/....

BAKALÁŘSKÉ STUDIJNÍ PROGRAMY

STUDIJNÍ PROGRAM	OBOR
Dřevařství	Dřevařství
Krajinářství	Krajinářství
Lesnictví	Hospodaření s přírodními zdroji tropických a subtropických oblastí
	Lesnictví
Arboristika	Arboristika
Nábytek	Tvorba a výroba nábytku
Design nábytku	Design nábytku
Stavby na bázi dřeva	Stavby na bázi dřeva

DEN OTEVŘENÝCH DVEŘÍ: 31. 1. 2014
Termín podání přihlášek: do 31. 3. 2014
Přijímací zkoušky: 9. – 13. 6. 2014
Elektronická přihláška: ANO

Vysoká škola polytechnická Jihlava

Tolstého 16
586 01 Jihlava

Telefon: 567 141 181

studijni@vspj.cz

www.vspj.cz

Jediná veřejná vysoká škola se sídlem v Kraji Vysočina nabízí tříleté bakalářské studijní obory v prezenční i kombinované formě studia:

- APLIKOVANÁ INFORMATIKA
- CESTOVNÍ RUCH
- FINANCE A ŘÍZENÍ
- POČÍTAČOVÉ SYSTÉMY
- PORODNÍ ASISTENTKA
- VŠEOBECNÁ SESTRA
- ZDRAVOTNĚ SOCIÁLNÍ PRACOVNÍK

Na VŠPJ se neplatí školné. Absolvent získává titul bakalář (Bc.).
Významnou součástí studia jsou několikatýdenní praxe (minimální délka praxe 12 týdnů), škola rovněž nabízí výměnné zahraniční pobyty a zahraniční pracovní stáže.
VŠPJ je také Zkouškovým centrem British Council pro získání jazykových certifikátů Cambridge ESOL a Akreditovaným střediskem pro ECDL testování.
Škola sídlí v centru krajského města u autobusového nádraží a navštěvuje ji 3 000 studentů. Přidejte se k nim i Vy.
Termín podání přihlášek ke studiu do 1. kola přijímacího řízení: 30. 4. 2014.

Fakulta humanitních studií Univerzity Tomáše Bati ve Zlíně

Mostní 5139
760 01 Zlín

Telefon: 576 032 024-5
576 038 008

studium@fhs.utb.cz

www.utb.cz/fhs

NABÍZÍ PRO AKADEMICKÝ ROK 2014/2015:

BAKALÁŘSKÉ OBORY:
- Anglický jazyk pro manažerskou praxi
- Německý jazyk pro manažerskou praxi
- Sociální pedagogika
- Učitelství pro mateřské školy
- Andragogika v profilaci na řízení lidských zdrojů v neziskové sféře
- Všeobecná sestra
- Porodní asistentka
- Zdravotně sociální pracovník

NAVAZUJÍCÍ MAGISTERSKÝ OBOR:
- Sociální pedagogika

DOKTORSKÝ OBOR:
- Pedagogika

Den otevřených dveří: 24. 1. 2014
Elektronické přihlášky Bc. a NMgr.: do 31. 3. 2014
Elektronické přihlášky Ph.D.: do 30. 6. 2014

METROPOLITNÍ UNIVERZITA PRAHA

KDE BUDETE ZA PÁR LET VY?

Metropolitní univerzita Praha
www.mup.cz

Univerzita Tomáše Bati ve Zlíně, Fakulta logistiky a krizového řízení

Studentské nám. 1532, 686 01 Uherské Hradiště
Telefon: 576 032 087
studium@flkr.utb.cz
www.flkr.utb.cz

Univerzita Tomáše Bati ve Zlíně
Fakulta logistiky a krizového řízení

FAKULTA SE SÍDLEM V UHERSKÉM HRADIŠTI, STUDENTSKÉ NÁM. 1532, NABÍZÍ BAKALÁŘSKÉ STUDIUM PRO AKADEMICKÝ ROK 2014/2015 – PŘIHLÁŠKY DO 31. 3. 2014.

■ STUDIJNÍ PROGRAM PROCESNÍ INŽENÝRSTVÍ

STUDIJNÍ OBOR OVLÁDÁNÍ RIZIK – prezenční i kombinovaná forma studia
Absolvent získá znalosti ze základních ekonomických disciplín, krizového managementu, ekonomiky krizových situací, aplikované informatiky a bezpečnostní politiky státu v oblasti prevence ochrany obyvatelstva. Je profilován ve znalosti inženýrských procesů a jejich uplatnění v progresivních technologických postupech při analýze a řízení rizik. Absolventi jsou vychováváni k uplatnění v nižších řídících funkcích, jako poradci firem, obchodních institucí a státních orgánů. Studijní obor je specifický svým mezioborovým charakterem a zaměřením na podnikovou sféru a veřejnou správu.

■ STUDIJNÍ PROGRAM OCHRANA OBYVATELSTVA

STUDIJNÍ OBOR OCHRANA OBYVATELSTVA – prezenční forma studia
Absolventi naleznou uplatnění ve státní správě ve složkách integrovaného záchranného systému, civilního nouzového plánování a požární ochrany. Absolvent má znalosti potřebné pro vypracování bezpečnostního programu prevence závažné havárie, bezpečnostní zprávy, vnitřních a vnějších havarijních plánů objektů a obcí.

■ STUDIJNÍ PROGRAM BEZPEČNOST SPOLEČNOSTI

STUDIJNÍ OBOR ŘÍZENÍ ENVIRONMENTÁLNÍCH RIZIK – prezenční forma studia
Absolventi získají potřebné znalosti pro výkon funkcí souvisejících s řízením rizik v životním prostředí na různých úrovních soukromých i veřejně-správních institucí a organizací. Při studiu si studenti osvojí praktické dovednosti a kompetence z oblasti managementu environmentálních rizik, jejich predikce a modelování, analýzy a vyhodnocování, strategií zvládání a socio-ekonomické adaptace.

Univerzita Tomáše Bati ve Zlíně
Fakulta managementu a ekonomiky

7 DOBRÝCH DŮVODŮ,
proč studovat na FaME:

- Získáte kvalitní ekonomické vzdělání
- Na přednáškách a konferencích se setkáte s předními ekonomy a významnými osobnostmi
- Na stážích v renomovaných firmách si ověříte své znalosti v praxi
- Můžete vycestovat do zahraničí a získat titul na britské University of Huddersfield
- Budete žít v univerzitním a zeleném městě, ve kterém stále existuje podnikatelský duch Tomáše Bati
- Všechno budete mít blízko – fakultu, koleje, centrum města, zábavu
- Nudit se tu nebudete!

Jak se přihlásit?
Elektronicky na adrese www.fame.utb.cz do 31. 3. 2014.

Navštivte FaME při
Dni otevřených dveří 24. ledna 2014!
STUDUJTE EKONOMIKU A MANAGEMENT VE ZLÍNĚ!

Vyberte si z našich studijních oborů:

Bakalářské studium (titul Bc.):
- Management a ekonomika (s možností specializace na podniky nebo veřejnou správu a regionální rozvoj)
- Účetnictví a daně
- Řízení výroby a kvality

Navazující magisterské studium (titul Ing.):
- Management a marketing (s možností specializace Design management)
- Podniková ekonomika (s možností specializace Ekonomika cestovního ruchu)
- Management ve zdravotnictví
- Průmyslové inženýrství
- Finance
- Veřejná správa a regionální rozvoj (s možností specializace Finanční kontrola)

facebook
NAVŠTIVTE NÁS!
Fakulta managementu a ekonomiky UTB ve Zlíně | Mostní 5139 | 760 01 Zlín
www.fame.utb.cz

METROPOLITNÍ UNIVERZITA PRAHA
Bc. | Mgr. | Ing. | PhDr. | Ph.D.
www.mup.cz

MAPA VYSOKÝCH ŠKOL

PRAHA	
AKADEMIE MANAGEMENTU A KOMUNIKACE	www.amakcz.cz
Akademie múzických umění v Praze	www.amu.cz
Akademie výtvarných umění v Praze	www.avu.cz
AKCENT College s.r.o.,	www.akcentcollege.cz
Anglo-americká vysoká škola, o.p.s.	www.aauni.edu
Archip, s.r.o.	www.archip.eu
ART & DESIGN INSTITUT, s.r.o.	www.artdesigninstitut.cz
Bankovní institut vysoká škola a.s.	www.bivs.cz
CEVRO Institut vysoká škola	www.cevroinstitut.cz
Czech Management Institute Praha - manažerská fakulta Escuela Superior de Marketing y Administración - ESMA / ESMATUR Barcelona s.r.o.*	www.esma.cz
Česká zemědělská univerzita v Praze	www.czu.cz
České vysoké učení technické v Praze	www.cvut.cz
Hochschule Fresenius University of Applied Sciences*	www.hs-fresenius.cz
INTERNATIONAL PRAGUE UNIVERSITY o.p.s.*	interpragueuniver.cz
Literární akademie (International ART CAMPUS Prague, s.r.o.)	www.art-campus.cz
Metropolitní univerzita Praha, o.p.s.	www.mup.cz
Mezinárodní baptistický teologický seminář	www.ibts.cz
Mezinárodní institut podnikatelství a práva, s. r. o. *	www.mipp.cz
Panevropská vysoká škola UNINOVA, o.p.s.*	www.peuni.cz
Policejní akademie České republiky	www.polac.cz
Prague College s.r.o.*	www.praguecollege.cz
Pražská vysoká škola psychosociálních studií, s.r.o.	www.pvsps.cz
Soukromá vysoká škola ekonomických studií, s.r.o.	www.svses.cz
Unicorn College s.r.o.	www.unicorncollege.cz
University of New York in Prague, s.r.o.	www.unyp.cz
University of Northern Virginia - Prague, s.r.o.*	www.unva.cz
Univerzita Jana Amose Komenského s.r.o.	www.ujak.cz
Univerzita Karlova v Praze	www.cuni.cz
Vysoká škola aplikovaného práva, s.r.o.	www.vsap.cz
Vysoká škola ekonomická v Praze	www.vse.cz
Vysoká škola ekonomie a managementu, o.p.s.	www.vsem.cz
Vysoká škola finanční a správní, o.p.s.	www.vsfs.cz
Vysoká škola hotelová v Praze 8, spol. s r. o.	www.vsh.cz
Vysoká škola chemicko-technologická v Praze	www.vscht.cz
Vysoká škola manažerské informatiky, ekonomiky a práva, a.s.	www.vsmiep.cz
Vysoká škola mezinárodních a veřejných vztahů Praha, o. p. s.	www.vip-vs.cz
Vysoká škola obchodní v Praze, o.p.s.	www.vso.cz
Vysoká škola regionálního rozvoje , s.r.o.	www.vsrr.cz
Vysoká škola tělesné výchovy a sportu PALESTRA s.r.o.	www.palestra.cz
VYSOKÁ ŠKOLA UMĚLECKO-PRŮMYSLOVÁ	www.vsup.cz
Vysoká škola zdravotnická, o.p.s.	www.vszdrav.cz
BRNO	
AKADEMIE STING, o.p.s.	www.sting.cz
B. I. B. S., a. s. Brno International Business School	www.bibs.cz
Janáčkova akademie múzických umění v Brně	www.jamu.cz
Masarykova univerzita	www.muni.cz
Mendelova univerzita v Brně	www.mendelu.cz
NEWTON College, a.s.	www.newtoncollege.cz
RAŠÍNOVA VYSOKÁ ŠKOLA s.r.o.	www.ravys.cz
Univerzita obrany	www.unob.cz

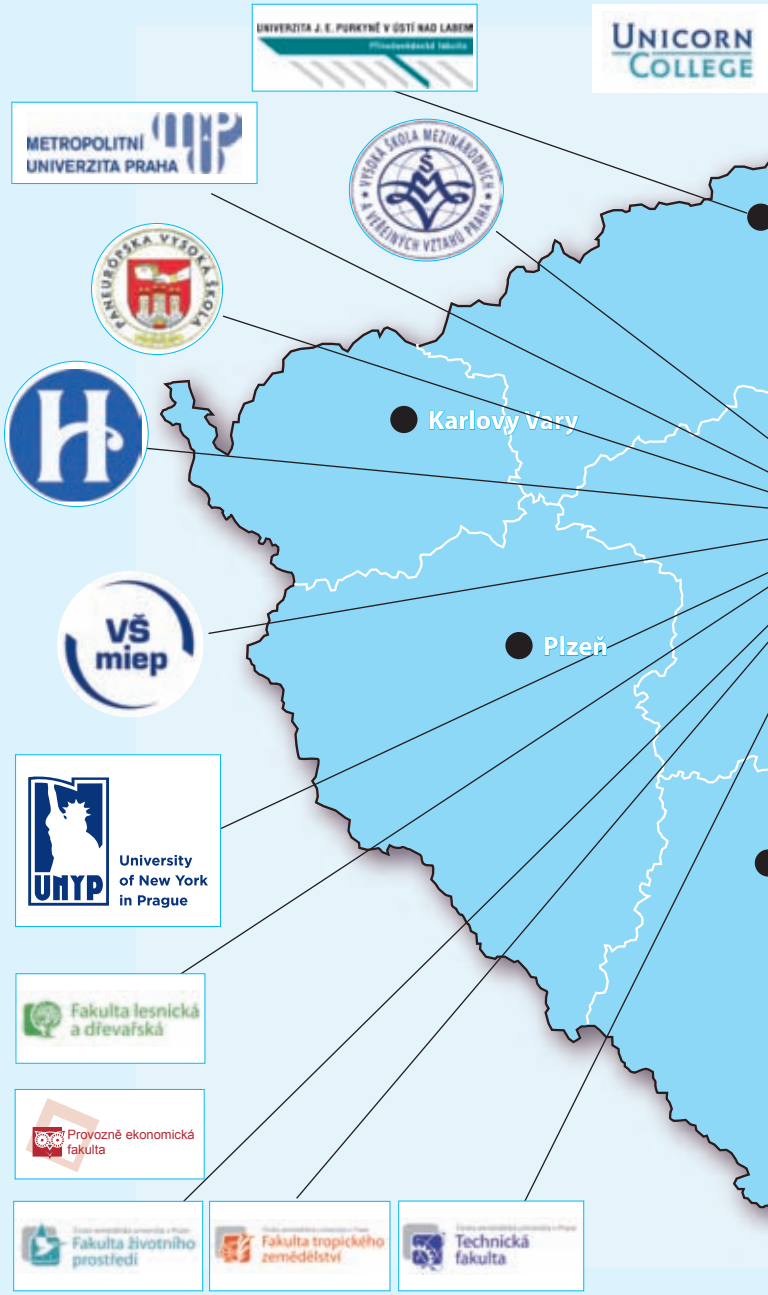

Veterinární a farmaceutická univerzita Brno	www.vfu.cz
Vysoká škola Karla Engliše, a.s.	www.vske.cz
Vysoká škola obchodní a hotelová s.r.o.	www.hotskolabrno.cz
Vysoká škola realitní Institut Franka Dysona	www.fdyson.cz
Vysoké učení technické v Brně	www.vutbr.cz
JIHOČESKÝ KRAJ	
Jihočeská univerzita v Českých Budějovicích	www.jcu.cz
VŠE Fakulta managementu Jindřichův Hradec	www.fm.vse.cz
Vysoká škola evropských a regionálních studií, o. p. s.	www.vsers.cz
Vysoká škola technická a ekonomická v Českých Budějovicích	www.vstecb.cz
Filmová akademie Miroslava Ondříčka v Písku	www.filmovka.cz
JIHOMORAVSKÝ KRAJ	
SOUKROMÁ VYSOKÁ ŠKOLA EKONOMICKÁ ZNOJMO s.r.o.	www.svse.cz
KARLOVARSKÝ KRAJ	
Vysoká škola Karlovy Vary o. p. s.	www.vskv.cz

V ČESKÉ REPUBLICE

VysokeSkoly.com
najdi si svou školu

KRÁLOVEHRADECKÝ KRAJ	
Univerzita Hradec Králové	www.uhk.cz
LIBERECKÝ KRAJ	
Technická univerzita v Liberci	www.tul.cz
MORAVSKOSLEZSKÝ KRAJ	
Slezská univerzita v Opavě	www.slu.cz
NEWPORT INTERNATIONAL UNIVERSITY, s.r.o.*	www.newportu.cz
Ostravská univerzita v Ostravě	www.osu.cz
Vysoká škola báňská - Technická univerzita Ostrava	www.vsb.cz
Vysoká škola podnikání, a.s.	www.vsp.cz
Vysoká škola sociálně správní, Institut celoživotního vzdělávání Havířov o.p.s.	www.vsss.cz
ZLÍNSKÝ KRAJ	
Evropský polytechnický institut, s.r.o.	www.edukomplex.cz
Univerzita Tomáše Bati ve Zlíně	www.utb.cz
VYSOČINA	
Vysoká škola polytechnická Jihlava	www.vspj.cz
Západomoravská vysoká škola Třebíč, o.p.s.	www.zmvs.cz

ÚSTECKÝ KRAJ	
Univerzita Jana Evangelisty Purkyně v Ústí nad Labem	www.ujep.cz
Vysoká škola aplikované psychologie, s.r.o.	www.vsaps.cz
STŘEDOČESKÝ KRAJ	
Academia Rerum Civilium - VŠ politických a společenských věd	www.vspsv.cz
ŠKODA AUTO a.s. Vysoká škola	www.savs.cz
OLOMOUCKÝ KRAJ	
Moravská vysoká škola Olomouc, o.p.s.	www.mvso.cz
Univerzita Palackého v Olomouci	www.upol.cz
Vysoká škola logistiky o.p.s.	www.vslg.cz
PARDUBICKÝ KRAJ	
Univerzita Pardubice	www.upce.cz
PLZEŇSKÝ KRAJ	
Západočeská univerzita v Plzni	www.zcu.cz

** Nemají obor akreditovaný MŠMT ČR*

DEN OTEVŘENÝCH DVEŘÍ:

24.1.2014

na všech fakultách Univerzity Tomáše Bati ve Zlíně
(kromě studijních programů Teorie a praxe audiovizuální tvorby a Výtvarná umění)

Vyberte si z nabídky studia na
Fakultě technologické,
Fakultě managementu a ekonomiky,
Fakultě multimediálních komunikací,
Fakultě aplikované informatiky,
Fakultě humanitních studií nebo na
Fakultě logistiky a krizového řízení.

Fakulty budou pořádat prezentace vždy v 10.00, ve 12.00 a ve 14.00 hodin. Zájemci si budou moci prohlédnout prostory budov a jejich vybavení.

Univerzita Tomáše Bati ve Zlíně

www.utb.cz
www.facebook.com/UTBZlin

VYSOKÁ ŠKOLA TECHNICKÁ A EKONOMICKÁ V ČESKÝCH BUDĚJOVICÍCH

VŠTE

www.VSTECB.cz

>>>kvalitně a bezplatně<<<

obory s uplatněním

Strojírenství
délka studia **3 roky**
typ studia **bakalářské**
forma studia **prezenční**

Dopravní technologie a spoje
délka studia **3 roky**
typ studia **bakalářské**
forma studia **prezenční**
kombinovaná

Ekonomika a management
délka studia **3 roky**
typ studia **bakalářské**
forma studia **prezenční**
kombinovaná

Stavitelství
délka studia **4 roky**
typ studia **bakalářské**
forma studia **prezenční**
kombinovaná

Okružní 10, 370 01 České Budějovice | 387 842 108 | vstecb@vstecb.cz

METROPOLITNÍ UNIVERZITA PRAHA

KDE BUDETE ZA PÁR LET VY?

Metropolitní univerzita Praha
www.mup.cz

Ústav zdravotnických studií Technické univerzity v Liberci

TECHNICKÁ UNIVERZITA V LIBERCI
Ústav zdravotnických studií

Studentská 2
461 17 Liberec 1
uzs@tul.cz
Studijní oddělení:
Ing. Renata Čermáková
renata.cermakova@tul.cz
Telefon: 485 353 194
Marcela Málková
marcela.malkova@tul.cz
Telefon: 485 353 724
www.uzs.tul.cz

ÚSTAV ZDRAVOTNICKÝCH STUDIÍ TUL NABÍZÍ BAKALÁŘSKÁ STUDIA V PROGRAMECH

■ **OŠETŘOVATELSTVÍ**
Studijní obor: Všeobecná sestra v prezenční i kombinované formě studia

■ **BIOMEDICÍNSKÁ TECHNIKA**
Studijní obor: Biomedicínská technika v prezenční formě studia

DŮVODY, PROČ STUDOVAT NA ÚSTAVU ZDRAVOTNICKÝCH STUDIÍ:

- Vážíme si vašich studijních výsledků ze střední školy, a proto mnozí z vás mají možnost být přijati bez přijímací zkoušky.
- Přednášet vám budou specialisté ve svých oborech v moderně vybavených učebnách a laboratořích.
- Pro realizaci odborné praxe máme zajištěno kvalitní zázemí na špičkových pracovištích.
- Získáváte možnost účastnit se zahraničních stáží.
- Všichni studenti TUL mají zdarma přístup na internet.
- Není u nás problém sehnat místo na kolejích.
- Liberec a okolí nabízí pestré možnosti sportovního a kulturního vyžití.
- Jako naši absolventi nebudete mít problém s pracovním uplatněním.

Dny otevřených dveří ÚZS: 31. 1. 2014.
Termín podání přihlášek: 20. 5. 2014 (1. kolo) a 11. 8. 2014 (2. kolo). Elektronická přihláška: ANO

TU v Liberci, Fakulta strojní

TECHNICKÁ UNIVERZITA V LIBERCI
Fakulta strojní

Kontaktní údaje
Studentská 2
461 17 Liberec

Telefon: 485 353 767
studijní oddělení
radka.dvorakova@tul.cz
www.fs.tul.cz

Fakulta strojní je nejstarší fakultou Technické univerzity v Liberci. Od roku 1953 ji úspěšně ukončilo více než 10 000 absolventů, kteří patří na trhu práce k úspěšným. Fakulta nabízí studium v bakalářských, magisterských a doktorských programech v prezenční i kombinované formě studia.

■ **TŘÍLETÝ BAKALÁŘSKÝ** studijní program je zaměřen na přípravu k dalšímu studiu v magisterských studijních programech technicky zaměřených, zejména ve studijních oborech strojního inženýrství. Absolventi studijního programu prokazují znalosti teoretického základu technických disciplín a základů oborů strojního inženýrství.
Přijímací řízení: uchazeči jsou přijímáni na volná místa v pořadí podle výsledků studia na střední škole.
Přihlášky: do 31. 3. 2014 a do 31. 8. 2014

■ **DVOULETÝ NAVAZUJÍCÍ MAGISTERSKÝ** studijní program s obory:
Konstrukce strojů a zařízení (se zaměřením na motorová vozidla, výrobní stroje, sklářské stroje a robotiku, textilní a jednoúčelové stroje, energetická zařízení a přístrojovou techniku),
Strojírenská technologie a materiály (se zaměřením na materiálové inženýrství, obrábění a montáž, slévárenství, svařování a tváření kovů, zpracování plastů),
Výrobní systémy a procesy (se zaměřením na výrobní systémy a automatizované systémy řízení),
Inovační inženýrství (se zaměřením na inovaci výrobků).

■ **DOKTORSKÉ ČTYŘLETÉ STUDIJNÍ PROGRAMY:**
Strojní inženýrství (s obory aplikovaná mechanika, výrobní systémy a procesy, materiálové inženýrství),
Stroje a zařízení (s oborem konstrukce strojů a zařízení),
Strojírenská technologie (s oborem strojírenská technologie).

Jihočeská univerzita v Českých Budějovicích

Jihočeská univerzita
v Českých Budějovicích
University of South Bohemia
in České Budějovice

Jihočeská univerzita
v Českých Budějovicích
Branišovská 1645/31a
370 05 České Budějovice

Telefon: 389 032 191
info@jcu.cz
www.jcu.cz

Jihočeská univerzita v Českých Budějovicích je mladá vysoká škola založená v roce 1991. S nabídkou studia v 220 bakalářských, magisterských a doktorských oborech a více než 13 000 studenty je největší vzdělávací a vědeckou institucí v jižních Čechách.

- **Ekonomická fakulta**
- **Filozofická fakulta**
- **Pedagogická fakulta**
- **Přírodovědecká fakulta**
- **Fakulta rybářství a ochrany vod**
- **Teologická fakulta**
- **Zdravotně sociální fakulta**
- **Zemědělská fakulta**

Den otevřených dveří: 17. 1. 2014

TU v Liberci, Fakulta mechatroniky, informatiky a mezioborových studií

Studentská 2, 461 17 Liberec
Telefon: 485 353 429 Fax: 485 353 112
vera.pankova@tul.cz
www.fm.tul.cz

Fakulta je moderním vysokoškolským pracovištěm se studijními obory, které se opírají o zkušenosti z vědeckovýzkumné práce předních týmů. Profil fakulty sleduje vzdělávání v oborech mechatroniky, elektroniky, automatického řízení, informatiky a programování, nanotechnologií a matematického modelování. Dalším charakteristickým znakem fakulty je zapojení do evropských vzdělávacích struktur formou vybraných studijních oborů (double degree) vyučovaných v anglickém jazyce, které fakulta zajišťuje se zahraničními univerzitami.

Ve tříletém bakalářském studiu získá student základní teoretické znalosti a praktické dovednosti v oblasti elektronických informačních a řídicích systémů, aplikované informatiky a vysoce progresivních nanotechnologií. Absolvent nalézá uplatnění v průmyslu, informatických společnostech, resp. na pracovištích přírodovědného charakteru. Absolvent je připraven k navazujícímu magisterskému studiu libovolného studijního oboru v rámci studijního programu N2612 Elektrotechnika a informatika, N3901 Aplikované vědy v inženýrství a N3942 Nanotechnologie, a to nejen na FM, TUL, ale i příbuzných oborů na univerzitách v České republice nebo v zahraničí.

BAKALÁŘSKÉ STUDIJNÍ PROGRAMY A OBORY

- ELEKTROTECHNIKA A INFORMATIKA
  Studijní obory – Elektronické informační a řídicí systémy, Informatika a logistika
- INFORMAČNÍ TECHNOLOGIE
  Studijní obor – Informační technologie
- NANOTECHNOLOGIE
  Studijní obor – Nanomateriály

Den otevřených dveří: středa 5. 2. 2014

VYSOKÁ ŠKOLA CHEMICKO-TECHNOLOGICKÁ V PRAZE

VŠCHT Praha – cesta k životnímu úspěchu

Nevíte, jaký obor zvolit, abyste si zajistili dobrou budoucnost? Chcete být úspěšní a vybírat si z lákavých pracovních nabídek? Zvolte studium chemie! Technologie zítřků – to jsou studijní obory na VŠCHT Praha.

www.vscht.cz
info@vscht.cz

Dnešní chemie je věda pro budoucnost!

VŠCHT Praha:
> 4 fakulty
>> 27 studijních programů
>>> 70 studijních oborů

Máme pobočku v Mostě-Velebudicích

METROPOLITNÍ UNIVERZITA PRAHA

KDE BUDETE ZA PÁR LET VY?

Metropolitní univerzita Praha
www.mup.cz

Slezská univerzita v Opavě, Fakulta veřejných politik

Olbrichova 625/25, 746 01 Opava
Telefon: 553 684 841

www.fvp.slu.cz

BAKALÁŘSKÉ STUDIJNÍ OBORY:
PREZENČNÍ STUDIUM ■ Veřejná správa a regionální politika, ■ Sociální patologie a prevence, ■ Všeobecná sestra, ■ Středoevropská studia
KOMBINOVANÉ STUDIUM ■ Veřejná správa a regionální politika, ■ Sociální patologie a prevence, ■ Všeobecná sestra
PODMÍNKY PŘIJETÍ: Veřejná správa a regionální politika, Středoevropská studia – úspěšné složení testu obecných studijních předpokladů, který je realizován v rámci národních srovnávacích zkoušek (NSZ) připravovaných společností Scio.
Sociální patologie a prevence – úspěšné složení písemného přijímacího testu z psychologie, pedagogiky, biologie člověka, základů filozofie a sociologie a všeobecných znalostí na středoškolské úrovni.
Všeobecná sestra – úspěšné složení písemného přijímacího testu ze společenskovědních disciplín, biologie člověka a všeobecných znalostí na středoškolské úrovni.

MAGISTERSKÉ NAVAZUJÍCÍ STUDIJNÍ OBORY:
PREZENČNÍ STUDIUM ■ Veřejná správa a sociální politika ■ Středoevropská studia
PODMÍNKY PŘIJETÍ: Veřejná správa a sociální politika – úspěšné složení písemného přijímacího testu z oblasti veřejné správy a regionální politiky, sociální politiky a sociální práce a společenskovědních disciplín (politologie, filozofie, sociologie, psychologie a ekonomie) na úrovni absolventa bakalářského studia.
Středoevropská studia – úspěšné složení písemného přijímacího testu z oblasti moderních evropských dějin, komparace politických systémů, historické a politické geografie, sociologie a teorie veřejné správy na úrovni absolventa bakalářského studia.

Termín podání přihlášek: 28. února 2014. Den otevřených dveří: 22. ledna 2014

DOKTORSKÉ STUDIUM:
PREZENČNÍ STUDIUM ■ Moderní dějiny střední Evropy
KOMBINOVANÉ STUDIUM ■ Moderní dějiny střední Evropy
PODMÍNKY PŘIJETÍ: Ukončené magisterské studium (uchazeč prokáže absolvování magisterského studijního programu Historické vědy nebo obdobného studijního programu v příbuzném oboru, zvláště se zaměřením na středoevropská nebo areálová studia); úspěšné složení přijímací zkoušky (přijímací zkouška bude ověřovat znalosti z dějin střední Evropy, na základě zaslaných materiálů budou posouzeny předpoklady k odborné práci; součástí přijímací zkoušky je dále rozprava nad projektem doktorské práce – formální a obsahové ukotvení, návrh tématu, plánovaný výzkumný postup).

FACULTAS PHILOSOPHIAE ET RERUM NATURALIUM OPAVIAE

Slezská univerzita v Opavě
Filozoficko-přírodovědecká fakulta

Bc. **Fyzika:** Astrofyzika **Aplikovaná fyzika:** Monitorování životního prostředí, Multimediální techniky, Počítačová technika a její aplikace **Informatika:** Informatika a výpočetní technika **Aplikovaná informatika:** Aplikovaná informatika **Informatika a druhý obor:** Informatika + Angličtina (dvouoborové) **Humanitní studia:** Angličtina + Historie, Český jazyk a literatura + Historie, Historie + Němčina, Archeologie + Historie (dvouoborové), Archeologie + Muzeologie (dvouoborové) **Gastronomie, hotelnictví a turismus:** Lázeňství a turismus **Historické vědy:** Kulturní dějiny, Historie, Historie – muzeologie, Historie - památková péče **Archeologie:** Archeologie, Středověká archeologie **Informační studia a knihovnictví:** Knihovnictví, Informační studia se zaměřením na knihovnictví **Filologie:** Angličtina + Český jazyk a literatura, Angličtina + Italština, Angličtina + Němčina, Angličtina pro školskou praxi, Česká literatura, Český jazyk a literatura + Italština (dvouoborové), Český jazyk a literatura + Němčina (dvouoborové), Italština (jednooborová), Němčina + Italština, Němčina pro školskou praxi **Dramatická umění:** Audiovizuální tvorba, Kulturní dramaturgie se zaměřením na divadlo **Filmové, televizní a fotografické umění a nová média:** Tvůrčí fotografie

Mgr. **Fyzika:** Teoretická fyzika, Počítačová fyzika **Informatika:** Informatika a výpočetní technika **Historické vědy:** Historie, Historie – muzeologie, Kulturní dějiny, Ochrana kulturního dědictví **Archeologie:** Archeologie **Informační studia a knihovnictví:** Informační a knihovnická studia, Knihovnictví se zaměřením na veřejné knihovny komunitního typu **Filologie:** Angličtina + Němčina, Angličtina (jednooborová), Němčina (jednooborová) **Učitelství pro střední školy:** Učitelství angličtiny pro střední školy + Učitelství němčiny pro střední školy, Učitelství českého jazyka a literatury pro střední školy + Učitelství angličtiny pro střední školy, Učitelství českého jazyka a literatury pro střední školy + Učitelství němčiny pro střední školy, Učitelství českého jazyka a literatury pro střední školy + Učitelství dějepisu pro střední školy, Učitelství dějepisu pro střední školy + Učitelství němčiny pro střední školy, Učitelství dějepisu pro střední školy + Učitelství angličtiny pro střední školy **Dramatická umění:** Audiovizuální tvorba **Filmové, televizní a fotografické umění a nová média:** Tvůrčí fotografie

Ph.D. **Fyzika:** Teoretická fyzika a astrofyzika **Informatika:** Autonomní systémy **Historické vědy:** Historie se zaměřením na české a československé dějiny **Archeologie:** Archeologie **Filologie:** Korpusová lingvistika se zaměřením na konkrétní jazykovou skupinu (angličtina, němčina) **Filmové, televizní a fotografické umění a nová média:** Tvůrčí fotografie

Den otevřených dveří 5. 2. 2014

Přihlášku ke studiu podejte **nejpozději do 28. 2. 2014**

Písemně: Filosoficko-přírodovědecká fakulta v Opavě, Bezručovo nám. 1150/13, 74601 Opava **Tel.: 553 684 111**
Elektronicky: www.fpf.slu.cz (Pro uchazeče - Elektronická přihláška) **E-mail:** prijimacky@fpf.slu.cz

Slezská Univerzita v Opavě, Obchodně podnikatelská fakulta v Karviné

Univerzitní náměstí 1934/3, 733 40 Karviná
Telefon: 596 398 111
studijni@opf.slu.cz,
www.slu.cz/opf/cz, www.studujvkarvine.cz

■ BAKALÁŘSKÉ STUDIUM

STUDIJNÍ PROGRAM EKONOMIKA A MANAGEMENT

OBORY:	Ekonomika podnikání v obchodě a službách	prezenční/kombinovaná
	Marketing a management	prezenční/kombinovaná
	Účetnictví a daně	prezenční/kombinovaná

STUDIJNÍ PROGRAM GASTRONOMIE, HOTELNICTVÍ A TURISMUS

OBOR:	Hotelnictví	prezenční

STUDIJNÍ PROGRAM HOSPODÁŘSKÁ POLITIKA A SPRÁVA

OBORY:	Bankovnictví	prezenční
	Evropská integrace	prezenční/kombinovaná
	Sociální management	prezenční
	Veřejná ekonomika a správa	prezenční/kombinovaná

STUDIJNÍ PROGRAM SYSTÉMOVÉ INŽENÝRSTVÍ A INFORMATIKA

OBOR:	Manažerská informatika	prezenční/kombinovaná

■ NAVAZUJÍCÍ MAGISTERSKÉ STUDIUM

STUDIJNÍ PROGRAM EKONOMIKA A MANAGEMENT

OBORY:	Ekonomika podnikání v obchodě a službách	prezenční/kombinovaná
	Marketing a management	prezenční/kombinovaná

STUDIJNÍ PROGRAM SYSTÉMOVÉ INŽENÝRSTVÍ A INFORMATIKA

OBOR:	Manažerská informatika	prezenční

STUDIJNÍ PROGRAM HOSPODÁŘSKÁ POLITIKA A SPRÁVA

OBORY:	Bankovnictví	prezenční
	Evropská integrace	prezenční
	Veřejná ekonomika a správa	prezenční

■ DOKTORSKÉ STUDIUM

STUDIJNÍ PROGRAM EKONOMIKA A MANAGEMENT

OBOR:	Podniková ekonomika a management	prezenční/kombinovaná

Den otevřených dveří 14. ledna 2014.
Přihlášky: bakalářské studium do 28. 2. 2014, navazující magisterské studium do 2. 5. 2014.

DEN OTEVŘENÝCH DVEŘÍ 18. 1. 2014

KDYŽ CHCEŠ BÝT NEJLEPŠÍ, JDI ZA KVALITOU

Vyber si, máme co nabídnout

Široká nabídka bakalářských a navazujících magisterských oborů. První autorizované školicí středisko Apple na vysokých školách v ČR.

KDYŽ SNÍŠ O PRÁCI V ZAHRANIČNÍ FIRMĚ

Studuj v angličtině a vydej se do zahraničí

Stačí, když umíš jazyk a můžeš se vydat na jednu z 58 partnerských univerzit v Evropě nebo třeba v Koreji.

KDYŽ SE CHCEŠ ORIENTOVAT VE SVĚTĚ EKONOMIKY A FINANCÍ

Pořád se něco děje

Premiér ČR, ministr financí, guvernér a viceguvernér ČNB, irská velvyslankyně a mnoho významných ekonomů. Ti všichni během posledních dvou let vystoupili na Ekonomické fakultě.

KDYŽ POZNÁŠ, ŽE TO NENÍ JEN O STUDIU

Sportuj, bav se a užij si to

Usain Bolt, Jamie Cullum, Tomáš Berdych? Tyto i další hvězdy můžeš v Ostravě zažít naživo. Odreaguj se ve velkém sportovním areálu u kolejí, zajeď si do blízkých Beskyd nebo se pobav na Stodolní.

EKONOMICKÉ VZDĚLÁNÍ NA DOBRÉ ADRESE

BAKALÁŘSKÉ STUDIUM

EKONOMIKA A MANAGEMENT
- Ekonomika podniku *
- Marketing a obchod
- Management
- Účetnictví a daně

HOSPODÁŘSKÁ POLITIKA A SPRÁVA
- Ekonomická žurnalistika
- Eurospráva **
- Finance
- Národní hospodářství
- Regionální rozvoj
- Veřejná ekonomika a správa

SYSTÉMOVÉ INŽENÝRSTVÍ A INFORMATIKA
- Informatika v ekonomice **

KOMBINOVANÁ FORMA STUDIA
- Ekonomika podniku
- Veřejná ekonomika a správa***

*Tento obor lze také studovat ve VALAŠSKÉM MEZIŘÍČÍ
** Tento obor lze také studovat v UHERSKÉM HRADIŠTI
*** Tento obor lze také studovat v ŠUMPERKU

Ekonomická fakulta VŠB - TU Ostrava, Sokolská třída 33, 701 21 Ostrava 1
Tel.: +420 597 322 331, e-mail: kontakt.ekf@vsb.cz, **www.ekf.vsb.cz, www.facebook.com/ekfostrava**

ekf VŠB-TU OSTRAVA EKONOMICKÁ FAKULTA

METROPOLITNÍ UNIVERZITA PRAHA

KDE BUDETE ZA PÁR LET VY?

Metropolitní univerzita Praha
www.mup.cz

VŠB - Technická univerzita Ostrava, Fakulta stavební

FAKULTA STAVEBNÍ VŠB-TU OSTRAVA NABÍZÍ STUDIUM V BAKALÁŘSKÝCH A MAGISTERSKÝCH PROGRAMECH:

Bakalářský studijní program STAVEBNÍ INŽENÝRSTVÍ
v prezenční i kombinované formě studia (délka studia 4 roky) s obory:
- Geotechnika
- Městské inženýrství
- Stavební hmoty a diagnostika staveb
- Dopravní stavby
- Konstrukce staveb
- Prostředí staveb
- Příprava a realizace staveb
- Dopravní inženýrství
- Building Structure (studium v AJ)

Absolventi tohoto programu mohou pokračovat **v navazujícím magisterském programu STAVEBNÍ INŽENÝRSTVÍ** (doba studia 1,5 roku) se studijními obory:
- Geotechnika
- Městské stavitelství a inženýrství
- Stavební hmoty a diagnostika staveb
- Dopravní stavby
- Konstrukce staveb
- Prostředí staveb
- Provádění staveb
- Dopravní inženýrství
- Průmyslové a pozemní stavitelství

Bakalářský studijní program ARCHITEKTURA A STAVITELSTVÍ pouze v prezenční formě studia se studijním oborem stejného názvu.
Absolventi tohoto programu mohou pokračovat v **navazujícím magisterském studijním programu a oboru ARCHITEKTURA A STAVITELSTVÍ** (doba studia 2 roky) nebo ve **studijních oborech navazujícího magisterského studijního programu STAVEBNÍ INŽENÝRSTVÍ.**

Den otevřených dveří je pořádán 24. 1. 2014 v areálu fakulty na ul. L. Podéště 1875/17 v Ostravě-Porubě.
Přihláška ke studiu je na adrese http://prihlaska.vsb.cz. Podává se do 31. 1. 2014 pro studijní program Architektura a stavitelství a do 31. 3. 2014 pro studijní program Stavební inženýrství.
Spolu s přihláškou musí být uhrazen i administrativní poplatek.
Podmínky přijetí ke studiu a další informace jsou k nahlédnutí na **www.fast.vsb.cz.**

VŠB - Technická univerzita Ostrava, Fakulta strojní

17. listopadu 15/2172, 708 33 Ostrava – Poruba
Telefon: 597 324 122 (1221, 3107)
El. přihl.: ANO
sylva.kuncova@vsb.cz, vladimira.siroka@vsb.cz, **www.fs.vsb.cz**

STUDIUM STROJNÍCH OBORŮ PŘINÁŠÍ SEBEREALIZACI, UPLATNĚNÍ TVOŘIVOSTI, INDIVIDUÁLNÍCH SCHOPNOSTÍ A NAVÍC PŘEDSTAVUJE – I V DNEŠNÍ DOBĚ DOZNÍVAJÍCÍ KRIZE – PERSPEKTIVU BUDOUCÍHO UPLATNĚNÍ. STUDUJTE U NÁS!

BAKALÁŘSKÝ STUDIJNÍ PROGRAM „STROJÍRENSTVÍ"
Můžete se zaměřit na konstruování strojních částí a celků, strojírenskou technologii, nebo se profilovat v oblasti energetických zařízení či dopravních technologií.

BAKALÁŘSKÝ STUDIJNÍ PROGRAM „TECHNOLOGIE LETECKÉ DOPRAVY"
Tento program je určen zájemcům o základní průpravu na kariéru v civilním letectví na nelicencovaných pozicích v rámci provozovatele letecké dopravy nebo provozovatele letiště.

DÁLE NABÍZÍME:
- studium v navazujícím dvouletém magisterském programu „Strojní inženýrství"
- získání vědecké hodnosti Ph.D. ve čtyřletém doktorském programu „Strojní inženýrství"
- možnost vycestovat během studia na více než 40 zahraničních univerzit
- studium v prezenční i kombinované formě
- získání teoretických i praktických poznatků pro úspěšné uplatnění v praxi

Uzávěrka podání přihlášek pro 1. kolo přijímacího řízení do bakalářských studijních programů je **30. dubna 2014**. Více informací o fakultě, chystaných akcích i podmínky pro podání přihlášky ke studiu najdete na **www.fs.vsb.cz/, www.facebook.com/fsostrava**. Navštivte náš **Den otevřených dveří 31. 1. 2014** v areálu VŠB-TUO v Ostravě-Porubě.

VŠB - Technická univerzita Ostrava, Fakulta bezpečnostního inženýrství

Studijní oddělení FBI, Lumírova 13, 700 30 Ostrava-Výškovice
Telefon: 597 322 810, 597 322 811
El. přihl.: ANO
zdenka.dvorackova@vsb.cz, gabriela.gamonova@vsb.cz, **www.fbi.vsb.cz**

STUDUJTE NA FBI – PERSPEKTIVNÍ FAKULTĚ S VYSOKOU UPLATNITELNOSTÍ ABSOLVENTŮ V PRAXI

Fakulta bezpečnostního inženýrství nabízí studium unikátních civilních oborů zaměřených na bezpečnost a požární ochranu. Pro akademický rok 2014/2015 nabízí prezenční i kombinovanou formu studia

VE ČTYŘLETÝCH BAKALÁŘSKÝCH OBORECH (titul Bc.)

- BEZPEČNOST PRÁCE A PROCESŮ
- TECHNICKÁ BEZPEČNOST OSOB A MAJETKU
- TECHNIKA POŽÁRNÍ OCHRANY A BEZPEČNOSTI PRŮMYSLU
- HAVARIJNÍ PLÁNOVÁNÍ A KRIZOVÉ ŘÍZENÍ

A V NAVAZUJÍCÍCH DVOULETÝCH MAGISTERSKÝCH OBORECH (titul Ing.)

- TECHNIKA POŽÁRNÍ OCHRANY A BEZPEČNOSTI PRŮMYSLU
- BEZPEČNOSTNÍ INŽENÝRSTVÍ
- BEZPEČNOSTNÍ PLÁNOVÁNÍ
- TECHNICKÁ BEZPEČNOST OSOB A MAJETKU

Kombinovanou formu studia zajišťuje i v konzultačním středisku v Praze a Lázních Bohdaneč.

Uplatnění absolventů: hasičský záchranný sbor, policie a ostatní složky integrovaného záchranného systému, orgány státní správy a samosprávy, projekční organizace, bezpečnostní služby velkých podniků, pojišťovny a další instituce i ve sféře soukromého podnikání.

Přihlášku ke studiu lze podat elektronickou formou prostřednictvím formulářů dostupných na www stránkách univerzity do 30. 4. 2014.

VŠB - Technická univerzita Ostrava
Hornicko-geologická fakulta

Chcete studovat zajímavé a perspektivní obory na moderní fakultě technické univerzity v Ostravě?

Pro akademický rok 2014 / 2015 si v rámci strukturovaného třístupňového studia můžete vybrat z více než 20 oborů, které se specializují na životní prostředí, geologii, geodézii, biotechnologie, geoinformatiku, geovědní a montánní turismus, hornické inženýrství, ekonomiku a řízení v oblasti surovin nebo aplikovanou fyziku.

Termín pro podávání Vašich elektronických přihlášek byl stanoven do 30. dubna 2014 !

Úplný přehled studijních oborů Hornicko-geologické fakulty Vysoké školy báňské - Technické univerzity Ostrava naleznete na:
www.hgf.vsb.cz

... studium v souladu s přírodou

METROPOLITNÍ UNIVERZITA PRAHA

KDE BUDETE ZA PÁR LET VY?

Metropolitní univerzita Praha
www.mup.cz

Univerzita Palackého v Olomouci – Pedagogická fakulta

Žižkovo náměstí 5, 771 40 Olomouc, P.O. box 212
Telefon: 585 635 010, 585 635 027
libuse.lysakova@upol.cz, **www.upol.cz**
Elektronická přihláška: ANO

Pedagogická fakulta UP v Olomouci poskytuje VŠ vzdělání budoucím učitelům a dalším pedagogickým pracovníkům různých druhů škol mateřských, základních a středních, školských i mimoškolských výchovných a vzdělávacích zařízení, zaměřuje se také na státní správu a samosprávu. Bakalářské, magisterské a doktorské studijní programy v prezenční a kombinované formě studia, programy celoživotního vzdělávání. Všechny studijní programy a obory otevírané v akademickém roce 2014/2015 na: www.studuj.upol.cz.

Profesní příprava učitelů všech stupňů a typů škol:
- mateřských (učitelství pro mateřské školy, předškolní pedagogika),
- základních a středních (učitelství pro 2. stupeň ZŠ a SŠ v oborech humanitních, filologických, uměnovědných, přírodovědných, technických),
- středních a vyšších odborných škol (učitelství sociálních a zdravotních předmětů pro střední odborné školy, učitelství pedagogiky),
- škol pro žáky se specifickými potřebami.

V bakalářských studijních programech Specializace v pedagogice a Speciální pedagogika si uchazeči mohou volit kombinaci studijních oborů. Pro podporu odborné přípravy učitelů v oblasti přírodních a technických věd poskytujeme dotovaný studijní program (motivační stipendia).

Příprava odborníků v oblasti:
- pedagogiky a vychovatelství (pedagogika-veřejná správa, pedagogika-sociální práce, řízení volnočasových aktivit),
- speciální pedagogiky (logopedie, speciální pedagogika předškolního věku, speciálně pedagogická andragogika, komunikační techniky),
- ekologie a ochrany prostředí (aplikovaná ekologie pro veřejný sektor).

Elektronická přihláška ke studiu na Bc. a Mgr. studijní obory do 28. 2. 2014.
Termíny přijímacích zkoušek:
Bc. a Mgr. studijní obory: 16. – 20. 6. 2014
Doktorské studijní programy: 23. – 27. 6 2014
DEN OTEVŘENÝCH DVEŘÍ: *19. 1. 2014*

METROPOLITNÍ UNIVERZITA PRAHA
Bc. | Mgr. | Ing. | PhDr. | Ph.D.
www.mup.cz

Pedagogická fakulta Univerzity J. E. Purkyně v Ústí nad Labem

České mládeže 8
400 96 Ústí nad Labem

Telefon: 475 283 163
PFstudium@ujep.cz
www.pf.ujep.cz
www.facebook.com/pfujep
www.twitter.com/pfujep

Hledáte školu, která vás připraví na všemožná úskalí budoucího života? My hledáme lidi, kteří jsou připraveni přijímat výzvy, nést odpovědnost a řešit problémy. To vše s empatií a citem potřebným pro pohyb v mezilidských vztazích a utváření nových generací. Shodli jsme se? To už je důvod zjistit si o nás víc. Na naší fakultě se stanete součástí studentské komunity, které poskytujeme nejen inspirativní prostředí pro získání kvalitního vzdělání zaměřeného na praxi v oboru, ale také podporu pro rozmanité studentské akce. Stejně jako každý rok, i letos nabízíme nepřeberné množství oborů a jejich kombinací s pedagogickým i odborným zaměřením.

- **AKTIVITY V PŘÍRODĚ**
- **ANGLICKÝ JAZYK A LITERATURA**
- **ČESKÝ JAZYK A LITERATURA**
- **HUDEBNÍ VÝCHOVA**
- **OBCHODNÍ RUŠTINA**
- **TĚLESNÁ VÝCHOVA A SPORT**
- **PEDAGOGIKA VOLNÉHO ČASU**
- **POPULARIZACE HUDBY A ORGANIZACE HUDEBNÍHO ŽIVOTA**
- **SBORMISTROVSTVÍ**
- **SOCIÁLNĚ PEDAGOGICKÁ ASISTENCE**
- **SOCIÁLNÍ PEDAGOGIKA**
- **UČITELSTVÍ PRO 1. STUPEŇ ZŠ**
- **UČITELSTVÍ PRO MŠ**
- **VÝTVARNÁ VÝCHOVA**

+ magisterské obory navazující na bakalářská studia

Některé kombinace otevíráme i s FF a PřF UJEP, takže pro kompletní seznam bude nejlepší, když navštívíte stránky www.pf.ujep.cz.

Přírodovědecká fakulta Univerzity J. E. Purkyně v Ústí nad Labem

České mládeže 8
400 96 Ústí nad Labem

Telefon: 475 283 223
Fax: 475 283 563
info@sci.ujep.cz
www.sci.ujep.cz
www.facebook.com/Prirodovedecka.fakulta.UJEP

- **Fakulta je jednou z nejmladších částí univerzity, přesto si své důležité postavení vybudovala rychle. Nabízí širokou škálu přírodovědných oborů: biologie, geografie, matematika, fyzika, chemie a informatika. Mezi netradiční přírodovědné obory patří bakalářské a magisterské studijní programy: Počítačové modelování ve vědě a technice a Aplikované nanotechnologie.**
- **Velkým úspěchem je akreditace doktorského studijního oboru Aplikované nanotechnologie od roku 2013. Studenti tak mohou studovat tento obor ve všech stupních, tj. v bakalářském, navazujícím magisterském a doktorském.**
- **O výuku těchto studijních programů se starají špičkoví akademičtí pracovníci a vědci, kteří zaručují nejen kvalitu přednášek, práci s nejmodernější technikou, ale také to, aby se u nás student cítil jako v rodinném či přátelském prostředí. Fakulta má výzkumné programy, na kterých spolupracuje s tuzemskými i zahraničními organizacemi a se soukromými společnostmi. Studenti PřF UJEP mají možnost zapojit se do mezinárodních výzkumných týmů, procházet praxí u partnerských společností a získat tím větší šance pro budoucí uplatnění na trhu práce.**

Fakulta sociálně ekonomická Univerzity Jana Evangelisty Purkyně

Moskevská 54
400 96 Ústí nad Labem

Telefon: 475 210 305

www.fse.ujep.cz

Fakulta sociálně ekonomická (FSE) je jednou z devíti součástí Univerzity Jana Evangelisty Purkyně v Ústí nad Labem. Hlavním posláním FSE je příprava vysoce kvalifikovaných pracovníků – bakalářů a inženýrů ve třech studijních programech a čtyřech studijních oborech. Ekonomické studijní programy jsou zaměřeny na podnikovou ekonomiku a management, finanční management a regionální rozvoj, sociální studijní program je orientován na sociální práci. Díky tomu nacházejí naši absolventi dobré uplatnění nejen v podnikatelské sféře, ale i ve státní správě a samosprávě.

BAKALÁŘSKÉ STUDIUM - prezenční a kombinovaná forma studia

PROGRAM	OBOR
Ekonomika a management	Ekonomika a management Finanční management
Hospodářská politika a správa	Regionální rozvoj a veřejná správa
Sociální politika a sociální práce	Sociální práce

NAVAZUJÍCÍ MAGISTERSKÉ STUDIUM - prezenční forma studia

PROGRAM	OBOR
Ekonomika a management	Ekonomika a management Finanční management
Hospodářská politika a správa	Regionální rozvoj a veřejná správa

METROPOLITNÍ UNIVERZITA PRAHA

KDE BUDETE ZA PÁR LET VY?

Metropolitní univerzita Praha
www.mup.cz

Fakulta ekonomicko-správní, Univerzita Pardubice

Studentská 95
532 10 Pardubice

El. přihláška: ANO
http://eprihlaska.upce.cz
Telefon: 466 036 454
ipc.fes@upce.cz
www.uni-pardubice.cz

Fakulta ekonomicko-správní nabízí studium v bakalářských, navazujících magisterských a doktorských studijních programech, a to v prezenční i kombinované formě studia.

BAKALÁŘSKÉ STUDIJNÍ OBORY
- VEŘEJNÁ EKONOMIKA A SPRÁVA
- MANAGEMENT PODNIKU
- MANAGEMENT OCHRANY PODNIKU A SPOLEČNOSTI
- EKONOMIKA A PROVOZ PODNIKU
- INFORMATIKA VE VEŘEJNÉ SPRÁVĚ
- REGIONÁLNÍ A INFORMAČNÍ MANAGEMENT
- INFORMAČNÍ A BEZPEČNOSTNÍ SYSTÉMY
- MANAGEMENT FINANČNÍCH RIZIK

NAVAZUJÍCÍ MAGISTERSKÉ OBORY
- EKONOMIKA VEŘEJNÉHO SEKTORU
- REGIONÁLNÍ ROZVOJ
- MANAGEMENT PODNIKU
- POJISTNÉ INŽENÝRSTVÍ
- INFORMATIKA VE VEŘEJNÉ SPRÁVĚ
- REGIONÁLNÍ A INFORMAČNÍ MANAGEMENT

DOKTORSKÉ STUDIJNÍ OBORY
- APLIKOVANÁ INFORMATIKA
- REGIONÁLNÍ A VEŘEJNÁ EKONOMIE
- MANAGEMENT
- INFORMATIKA VE VEŘEJNÉ SPRÁVĚ

Den otevřených dveří: 20. 1. 2014

Přihlášky ke studiu:
do 15. 3. 2014 (pro bakalářské studium)
do 15. 4. 2014 (pro navazující magisterské studium)
do 30. 5. 2014 (pro doktorské studium)

Přijímací řízení do bakalářského studia:
přijetí bez přijímacích zkoušek, pouze na základě výsledků středoškolského studia.
Podrobné informace k přijímacímu řízení:
www.upce.cz/fes

Informace o všech oborech VŠ můžete mít přehledně ve svém telefonu. Aplikaci Adresář škol zdarma stáhnete

Stáhnout v App Store
NYNÍ NA Google play

Univerzita Pardubice
Fakulta chemicko-technologická

Den otevřených dveří:
15. ledna 2014

Termíny podání přihlášek:
bakalářské studium
do 31. března 2014
magisterské studium
do 31. července 2014

BAKALÁŘSKÉ STUDIJNÍ PROGRAMY:

Anorganické a polymerní materiály
obory Anorganické materiály, Polymerní materiály a kompozity

Farmakochemie a medicinální materiály
obor Farmakochemie a medicinální materiály

Chemie a technická chemie
obor Chemie a technická chemie

Chemie a technologie potravin
obor Hodnocení a analýza potravin

Chemické a procesní inženýrství
obory Ekonomika a management chemických a potravinářských podniků, Ochrana životního prostředí

Polygrafie
obor Polygrafie

Povrchová ochrana stavebních a konstrukčních materiálů,
obor Povrchová ochrana stavebních a konstrukčních materiálů

Speciální chemicko-biologické obory
obory Klinická biologie a chemie, Zdravotní laborant

NAVAZUJÍCÍ MAGISTERSKÉ STUDIJNÍ PROGRAMY:
Chemie, Chemie a technologie materiálů, Chemické a procesní inženýrství, Chemie a technologie potravin, Polygrafie, Speciální chemicko-biologické obory

Studentská 95
532 10 Pardubice 2
telefon: 466 037 302
e-mail: studijni.fcht@upce.cz

elektronický infoservis
pro uchazeče o studium ZDARMA

www.upce.cz/fcht

METROPOLITNÍ UNIVERZITA PRAHA
Bc. | Mgr. | Ing. | PhDr. | Ph.D.
www.mup.cz

Kam po maturitě: na soukromou vysokou školu

VysokeSkoly.com
najdi si svou školu

Na soukromých vysokých školách studuje cca 14 % všech vysokoškolských studentů, většina v ekonomických oborech a humanitních vědách.

Zdroj: Výroční zpráva o stavu a rozvoji vzdělávací soustavy ČR v roce 2011, MŠMT (www.msmt.cz).

VÝHODY

- Obvykle jednoduché přijímací řízení, někde bez přijímaček
- Vysoká šance na přijetí – v průměru 89%
- Možnost stipendií nebo odpuštění školného
- Školné se chystá i na veřejných školách
- U vybraných škol návaznost na praxi nebo garance uplatnění po škole
- Individuální přístup ke studentovi, menší konkurence při zkouškách, zápisech, oblíbených předmětech

NEVÝHODY

- Školné
- Někde chybí návaznost magisterského studia
- Velká část škol neposkytuje dotované ubytování a stravování nebo neposkytuje tyto služby vůbec
- Titul bakalář nemusí být pro zaměstnavatele dostačující, u magistra vás čeká dlouhé a náročné studium

Prague College

Prague College

Polská 10
120 00 Praha 2-Vinohrady

Tel.: 222 101 020
Fax: 222 718 813

info@praguecollege.cz

www.praguecollege.cz

Prague College, britská vysoká škola v Praze, nabízí studentům magisterské a bakalářské programy na třech fakultách: School of Business, School of Art & Design a School of IT & Computing. Tyto mezinárodně uznávané tituly jsou udělovány ve spolupráci s Teesside University, která byla zvolena ve Velké Británii univerzitou roku (Times Higher Education).

Prague College poskytuje kromě standardních magisterských a bakalářských vysokoškolských programů i tzv. přípravné programy, které jsou zaměřeny na zlepšení jazykových (English for Higher Education) či profesních (Foundation Diploma) znalostí a připraví tak studenty na další univerzitní studium.

PROČ STUDOVAT NA PRAGUE COLLEGE:

■ kvalitní výuka v anglickém jazyce ■ praktické studium ■ mezinárodní vzdělání
■ pracovní příležitosti ■ příjemné studijní prostředí

MAGISTERSKÉ STUDIUM

■ MSc International Management ■ MSc Computing

BAKALÁŘSKÉ STUDIUM

■ BA (Hons) International Management ■ BA (Hons) Applied Accounting & Business Finance
■ BA (Hons) Graphic Design ■ BA (Hons) Fine Art Experimental Media ■ BSc (Hons) Computing

V letech 2012 a 2013 byla Prague College zařazena na prestižní seznam Studentské unie Cambridge University jako "Educational destination for success" a jako atraktivní možnost pro britské studenty.

Moravská vysoká škola Olomouc

MVŠO
MORAVSKÁ VYSOKÁ ŠKOLA OLOMOUC

tř. Kosmonautů 1288/1
77900 Olomouc
Tel.: 587 332 311
mvso@mvso.cz

www.mvso.cz
www.facebook.com/mvsocz

Studujte tam, kde vzniká byznys!
EKONOMIKA, MANAGEMENT a IT

MVŠO propojuje akademický svět se světem podnikání. Naši studenti jsou součástí inovačního BEA centra Olomouc, v němž se setkávají regionální firmy. Naši absolventi se s úspěchem uplatňují na trhu práce či v dalším studiu doma i v zahraničí.

BAKALÁŘSKÉ STUDIUM

- Podniková ekonomika a management
- Management a ekonomika ve veřejném sektoru
- Podnikové informační systémy (Manažerská informatika)

Výuka předmětů ICT probíhá ve spolupráci s přední českou softwarovou společností TESCO SW.
Část studia je možné absolvovat na partnerských vysokých školách v Belgii, Portugalsku, Polsku, Bulharsku, Maďarsku či Slovinsku.
Nabízíme mezinárodně uznávané odborné certifikáty v oborech energetický a facility management.

METROPOLITNÍ UNIVERZITA PRAHA

KDE BUDETE ZA PÁR LET VY?

Metropolitní univerzita Praha
www.mup.cz

University of New York in Prague

Legerova 72, Praha 2
Tel.: 224 221 281
admission@unyp.cz, **www.unyp.cz**

University of New York in Prague

THINK EXCLUSIVE

University of New York in Prague je přední a největší soukromá vysoká škola v České republice, která nabízí studium v anglickém jazyce. UNYP nabízí náročné, akreditované studijní programy ve spolupráci s renomovanými vzdělávacími institucemi z USA, Velké Británie a Evropy. V současné době studuje na UNYP více než 800 studentů z více než 60 zemí světa a působí zde vice jak 125 lektorů z více než 20 zemí světa.

THINK INTERNATIONAL

Na UNYP Vás budou učit lektoři ze Spojených států, Velké Británie a Evropy a z více než 20 zemí světa, kteří sebou přináší jak akademické, tak i profesionální zázemí. To dělá UNYP nejrozmanitější a multikulturní instituci v České republice. Výuku zajišťují mezinárodně uznávaní a zkušení pedagogové, kteří k výuce přistupují moderním způsobem, jsou komunikativní a studenty provokují k myšlení a aktivní účasti na výuce. Kulturně a geograficky různorodá skupina studentů odráží rozmanitost doby, což je charakteristikou dneška i zítřka. Studentům UNYP jsou průběžně akademiky doporučovány postupy, které vedou k rozvoji jejich kritického a analytického myšlení, řešení problémů, vedení a rozhodování, které jsou potřebné pro kariérní úspěch a naplňují život v 21. století.

THINK ADVANTAGES

- USA, EU a UK akreditace
- Americký vzdělávací model zaměřený na rozvoj kritického myšlení a interaktivního učení
- Získání dvojího diplomu
- Pracovní stáže a výměnné studijní pobyty
- Kariérové poradenství
- Student v centru našeho zájmu
- Mezinárodní a multikulturní fakulty a studentská rada
- Zdarma sportovní zařízení / fitness centrum
- Hi-Tech prostředí

THINK CHOICES

Americké bakalářské programy
Ve spolupráci se State University of New York, Empire State College
Akreditace: Middle States Commission on higher Education, USA , MŠMT, CZ (*), BAC, UK

- Business Administration* (dvojí diplom)
- Komunikace a masmédia*(dvojí diplom)
- Mezinárodní ekonomické vztahy*(dvojí diplom)
- Psychologie*(dvojí diplom)
- IT Management
- Anglický jazyk a literatura

Evropské bakalářské programy
Akreditace: MŠMT, CZ, IACBE, USA BAC, UK

- Business Administration
- Finance
- Marketing

MBA programy
Akreditace: IACBE, USA, CAMBAS, CZ

- MBA Management
- MBA Finance & Bankovnictví
- MBA Marketing
- MBA Podnikání
- MBA Řízení lidských zdrojů
- MBA Řízení projektů
- MBA Management informačních projektů
- MBA On-line flexibilní program

Magisterské programy

- University of Greenwich
  LL. M v oboru Mezinárodní a obchodní právo
- La Salle University
  M. A. v oboru Odborná a byznys komunikace
- University of Bolton
  M.Sc. v oboru Mezinárodní management

Ph.D program

- University of Bolton
  Ph.D v oboru Inovací (Publikování)

THINK QUALITY

Programy UNYP jsou akreditovány:

- MŠMT - Ministerstvem školství, mládeže a tělovýchovy České republiky
- IACBE - Mezinárodním shromážděním kolegia pro obchodní vzdělávání (International Assembly for Collegiate Business Education)
- BAC - Britskou akreditační radou pro nezávislé další a vyšší vzdělávání (British Accreditation Council for Independent Further and Higher Education)
- CAMBAS - Českou asociací MBA škol

UNYP je členem:

- AACSB - Association to Advance Collegiate School of Business
- CEEMAN - Sdružení pro rozvoj managementu ve střední a východní Evropě (Central and East European Management Development Association)

VŠO

VYSOKÁ ŠKOLA OBCHODNÍ V PRAZE

MAGISTERSKÉ STUDIUM Ing.

MANAGEMENT CESTOVNÍHO RUCHU
MANAGEMENT LETECKÝCH PODNIKŮ

BAKALÁŘSKÉ STUDIUM Bc.

CESTOVNÍ RUCH
SLUŽBY LETECKÉ DOPRAVY V CESTOVNÍM RUCHU
LETOVÝ PROVOZ
PRŮVODCOVSKÁ ČINNOST V CESTOVNÍM RUCHU
INFORMATIKA V CESTOVNÍM RUCHU

DNY OTEVŘENÝCH DVEŘÍ 2014:
15. 1., 29. 1., 12. 2., 26. 2.
VŽDY OD 16 HODIN.
DALŠÍ TERMÍNY NAJDETE NA NAŠEM WEBU.

Vysoká škola obchodní v Praze, o. p. s.
Spálená 14, 110 00 Praha 1
☎ 810 888 500 studijni@vso-praha.eu
WWW.VSO.CZ

Panevropská vysoká škola
nabízí na fakultě práva v Praze, Brně a Ostravě
prestižní úplné právnické vysokoškolské vzdělání v atraktivním studijním programu PRÁVO

Nabízíme zájemcům:
- akreditované studium na mezinárodní úrovni se získáním titulu Bc., Mgr., JUDr., Ph.D.
- zázemí silné zahraniční univerzity s 5 fakultami, 14 studijními obory a 6 tisíci studentů
- příležitost stát se součástí vysoké školy, která se v žebříčcích kvality vysokých škol umisťuje na předních místech
- absolventi získávají často zajímavě honorovaná zaměstnání

Fakulta práva

Silné stránky podle vlastních studentů:
- kvalitní domácí a zahraniční pedagogové
- individuální a vstřícný přístup ke studentům
- kvalitní práce studijního oddělení
- možnost si vybrat formu studia (denní, dálkové)
- vysoká náročnost studia
- výuka směřující k uplatnění na trhu práce
- možnosti praktického využití nabytých poznatků již během studia

Více na www.peuni.cz, e-mail: info@peuni.cz, infolinka: +420 220 515 510

METROPOLITNÍ UNIVERZITA PRAHA

KDE BUDETE ZA PÁR LET VY?

Metropolitní univerzita Praha
www.mup.cz

CEVRO Institut, Praha

CEVROINSTITUT

Jungmannova 17, 110 00 Praha 1 – Nové Město
Elektr. přihláška: ANO
Tel.: 221 506 707, info@vsci.cz, **www.cevroinstitut.cz**

CEVRO Institut je soukromá vysoká škola, která se zaměřuje na studium práva, politologie a mezinárodních vztahů, ekonomie, či bezpečnostní problematiky. Učíme jen to, co budete opravdu potřebovat!

OBORY STUDIA
BAKALÁŘSKÉ STUDIUM (Bc.) v oborech:
- Politologie a mezinárodní vztahy
- Právní specializace – Veřejná správa
- Právo v obchodních vztazích
- Ekonomie – Hospodářská politika

Délka studia: 3 roky, Forma studia: prezenční/kombinovaná

MAGISTERSKÉ STUDIUM (Mgr.)
– navazující magisterské studium v oborech:
- Politologie
- Veřejná správa
- Soukromoprávní studia – Obchodněprávní vztahy
- Bezpečnostní studia

Délka studia: 2 roky, Forma studia: prezenční/kombinovaná

- Obory s praktickým uplatněním ve veřejném i soukromém sektoru.
- Učí u nás špičkoví odborníci z akademického prostředí i praxe (např. prof. Miroslav Novák, prof. Josef Šíma, prof. Dušan Hendrych, doc. Ivana Štenglová, doc. Eva Horzinková nebo JUDr. Tomáš Sokol).
- Individuální přístup ke studentům, rodinné prostředí
- Prezenční i kombinovaná forma studia přímo v centru Prahy a Českého Krumlova
- Moderní metody výuky, stipendia, domácí i zahraniční stáže

ŠIROKÉ UPLATNĚNÍ:
komerční či podnikový právník, politický komentátor, diplomat, bankovní analytik, soukromý podnikatel, investiční poradce, starosta, tajemník, ekonomický analytik v domácích i nadnárodních firmách, poslanec, senátor, televizní moderátor, tiskový mluvčí, bezpečnostní analytik…

DNY OTEVŘENÝCH DVEŘÍ: Obvykle každou první středu v měsíci v 16 hodin.
Aktuální termíny naleznete na internetových stránkách školy: www.cevroinstitut.cz.
Individuální informační schůzky jsou možné po dohodě na tel.: 221 506 707.

Většinu nabízených oborů můžete studovat také v Českém Krumlově
E-mail: petra.haitmannova@vsci.cz; Tel.: 774 427 401.

VŠ studium **zaměřené na praxi**

BIBS VYSOKÁ ŠKOLA

BAKALÁŘSKÉ a navazující
MAGISTERSKÉ STUDIUM

- studijní literatura zdarma
- kombinovaná forma studia, výuka o víkendu 1× za měsíc
- **akredituje britská univerzita, výuka v českém jazyce**
- žádné zkouškové období – zkoušky lze vykonávat kdykoli během celého roku (pracovní dny, víkend)

PRÁVO I EKONOMIKA I MANAGEMENT

PRAHA I BRNO I www.bibs.cz

METROPOLITNÍ UNIVERZITA PRAHA

Bc. | Mgr. | Ing. | PhDr. | Ph.D.

www.mup.cz

VYSOKÁ ŠKOLA
HOTELOVÁ
V PRAZE
BAKALÁŘSKÉ A MAGISTERSKÉ STUDIUM
HOTELNICTVÍ, CESTOVNÍ RUCH, MARKETINGOVÉ KOMUNIKACE
DNY OTEVŘENÝCH DVEŘÍ: 16.1., 6.2., 20.2., 13.3. A 10.4. 2014
VYSOKÁ ŠKOLA HOTELOVÁ V PRAZE
WWW.VSH.CZ
NAJDETE NÁS NA
facebook

Bc.
Ing.
MBA
MPA
Ph.D.
VŠFS
100%
STUDENTŮ U NÁS HRAJE HLAVNÍ ROLI
Vysoká škola finanční a správní
Bakalářské a magisterské studijní obory:
/ ekonomické / společensko-vědní / právně-správní / informatické
/ studijní obory v anglickém jazyce
www.vsfs.cz

METROPOLITNÍ UNIVERZITA PRAHA
KDE BUDETE ZA PÁR LET VY?
Metropolitní univerzita Praha
www.mup.cz

Literární akademie (International ART CAMPUS Prague, s.r.o.)

Na Pankráci 420/54
140 00 Praha 4

Telefon: 226 539 741
info@art-campus.cz
www.art-campus.cz

MÁME AKREDITOVÁNY NÁSLEDUJÍCÍ STUDIJNÍ PROGRAMY A OBORY:
BAKALÁŘSKÉ – titul BcA.

Studijní program	Obor	Délka studia	Forma studia	Jazyk studia
Literární tvorba	Literární tvorba	3 roky	prezenční	český
Literární tvorba	Literární tvorba	3 roky	kombinovaná	český
Mediální tvorba	Mediální tvorba	3 roky	prezenční	český
Mediální tvorba	Mediální tvorba	3 roky	kombinovaná	český

MAGISTERSKÉ – TITUL MgA.

Studijní program	Obor	Specializace	Délka studia	Forma studia	Jazyk studia
Literární tvorba	Literární tvorba	Tvůrčí psaní - Spisovatel	2 roky	prezenční	český
Literární tvorba	Literární tvorba	Redaktor - Editor	2 roky	prezenční	český
Mediální tvorba	Mediální tvorba	Audiovizuální tvorba	2 roky	prezenční	český
Mediální tvorba	Mediální tvorba	Nová média	2 roky	prezenční	český

■ Školné od 27.500 Kč za semestr. ■ Část studia je možno absolvovat v zahraničí prostřednictvím programu Erasmus. ■ Stipendia pro nadané studenty. ■ Široké spektrum umělecky zaměřených kurzů z oblasti literatury a médií určených široké veřejnosti, kurzy v rámci programu celoživotního vzdělávání.
Dny otevřených dveří v roce 2014 – 23. 1. 2014, 20. 3. 2014, 15. 5. 2014. Možnost zahájit studium bakalářských oborů již v únoru 2014 (přijímací řízení: 24. 1. 2014).

Vysoká škola mezinárodních a veřejných vztahů Praha

U Santošky 17
150 00 Praha 5

Telefon: 251 171 935

info@vip-vs.cz

www.vip-vs.cz

CHCETE VSTOUPIT DO SVĚTA VIP JAKO KVALIFIKOVANÍ ODBORNÍCI?
ZVOLTE KARIÉRU V DIPLOMACII NEBO VEŘEJNÉ SPRÁVĚ NA MEZINÁRODNÍ ÚROVNI!
Vysoká škola mezinárodních a veřejných vztahů Praha a Vzdelávací a konzultačný inštitút v Bratislave zajišťují studijní program MEZINÁRODNÍ A VEŘEJNÉ VZTAHY se studijními obory:

BAKALÁŘSKÝ 3LETÝ CYKLUS
■ MEZINÁRODNÍ VZTAHY A DIPLOMACIE ■ VEŘEJNÁ SPRÁVA A PUBLIC RELATIONS

MAGISTERSKÝ 2LETÝ CYKLUS
■ MEZINÁRODNÍ A DIPLOMATICKÁ STUDIA ■ POLITOLOGIE A POLITICKÝ MARKETING
■ EVROPSKÁ STUDIA A VEŘEJNÁ SPRÁVA

Působíme jako české nezávislé a svobodné vysokoškolské pracoviště realizující vzdělávací programy cíleně soustředěné na Evropskou unii, diplomacii, veřejnou správu a Public Relations. Poskytujeme studium těm, kdo kvalifikovaným výkonem perspektivních povolání mají vysoké ambice uspět v prestižním a náročném prostředí domácí i mezinárodní konkurence. Vychováváme absolventy s globálním, multikulturním rozhledem, kteří umí komunikovat na vysoké úrovni a jsou připraveni zastávat významné pozice na národní i nadnárodní úrovni. Máme tým vysoce erudovaných pedagogů a odborníků z praxe s bohatými zkušenostmi v oborech, které přednášejí. Završujeme vnitřně provázanou soustavu dceřiných společností s jedinečnými studijními programy.
Navštivte nás na www.vip-vs.cz nebo v Dny otevřených dveří, které se konají v pražském sídle: 30. ledna, 27. února, 27. března, 24. dubna, 29. května a 4. září 2014.

Vysoká škola tělesné výchovy a sportu PALESTRA, spol. s r.o.

Pilská 9
198 00 Praha 14 – Hostavice

Tel.: 281 932 013
731 411 370
Fax: 281 930 154

infovs@palestra.cz
www.palestra.cz

MAGISTERSKÉ STUDIUM:
■ Wellness specialista
BAKALÁŘSKÉ STUDIUM:
■ Sportovní a kondiční specialista
■ Sportovní a volnočasový pedagog
■ Sportovní a kondiční specialista s možností specializace „Wellness“
■ Sportovní a volnočasový pedagog s možností specializace „Edukace dospělých a seniorů“
Forma a délka studia:
prezenční, kombinovaná - 3 roky
Forma ukončení studia, titul:
bakalářská závěrečná zkouška - Bc.,
magisterská závěrečná zkouška - Mgr.
Školné: 24 750,- Kč až 29 000,- Kč za semestr – dle vybraného oboru
Termíny přijímacího řízení a dny otevřených dveří: Více informací na **www.palestra.cz**

DALŠÍ VZDĚLÁVÁNÍ PEDAGOGICKÝCH PRACOVNÍKŮ
■ Vychovatelství
Více informací na www.palestra.cz

REKVALIFIKAČNÍ KURZY:
■ Výživový poradce
■ Cvičitel plavání
■ Instruktor aerobiku
■ Sportovní masér
■ Instruktor fitcentra
■ Instruktor pobytu v přírodě
a další

AKCENT COLLEGE

Soukromá vysoká škola ... malá škola s individuálním přístupem

Bakalářské studium s pedagogickým zaměřením v perpektivních oborech

- Angličtina jako cizí jazyk
- Čeština jako cizí jazyk

Prezenční a kombinovaná forma

Již nyní se můžete hlásit na rok 2014/2015!

Ke studiu se můžete hlásit on-line.
Přijímací zkoušky od dubna 2014.

Přijďte na den otevřených dveří a dozvíte se víc!

Termíny přijímacích zkoušek a dnů otevřených dveří na:

www.akcentcollege.cz

SOUKROMÁ VYSOKÁ ŠKOLA EKONOMICKÝCH STUDIÍ

- úroveň
- odbornost
- kvalita
- uplatnění

Bc. studium
- Mezinárodní ekonomika a právo
- Management organizací
- Účetnictví

Ing. studium
- Strategický management
- Management firemních financí
- Management v mezinárodním podnikání

100% uplatnění absolventů

SVSES

www.svses.cz
www.facebook.com/svses
Lindnerova 575/1, Praha 8

SVŠE SOUKROMÁ VYSOKÁ ŠKOLA EKONOMICKÁ ZNOJMO

- prezenční i kombinovaná forma studia
- generálním partnerem školy je Město Znojmo

Studijní obory:
- Účetnictví a finanční řízení podniku
- Marketing a management
- Ekonomika veřejné správy a sociálních služeb

Proč studovat na SVŠE:
- kvalitní výuka v příjemném studijním prostředí
- vyšší uplatnitelnost absolventů na trhu práce díky propojení s významnými partnery z praxe
- pro studenty s výborným prospěchem školné v prvním semestru již od 3 000 Kč
- ubytování na nových vysokoškolských kolejích za přijatelnou cenu

Den otevřených dveří:
4. února 2014, od 10:30 a 16:00 hodin
v prostorách SVŠE na Loucké ulici č. 21

SOUKROMÁ VYSOKÁ ŠKOLA EKONOMICKÁ ZNOJMO
Loucká 656/21
669 02 Znojmo
tel.: +420 515 222 597, e-mail: info@svse.cz

www.svse.cz

METROPOLITNÍ UNIVERZITA PRAHA

KDE BUDETE ZA PÁR LET VY?

Metropolitní univerzita Praha
www.mup.cz

VŠ miep

Vysoká škola
manažerské informatiky,
ekonomiky a práva

Denní i dálkové studium:

- Management ICT
- Informační technologie
- Podniková ekonomika a management
- Marketing
- Management sociální práce
- Právo v podnikání
- Právo ve veřejné správě

Elektronická přihláška na:
www.vsmiep.cz

Dny otevřených dveří:
23.1., 20.2., 20.3.2014

Střediska:
Praha, Kladno, Sokolov

Vysoká škola logistiky o.p.s.

Palackého 1381/25, 750 02 Přerov I – Město
Tel.: 581 259 149
studijni@vslg.cz , **www.vslg.cz**

Vysoká škola logistiky jako jediná v České republice nabízí exkluzivní vzdělání v oblasti logistiky, které je svým zaměřením uplatnitelné v praxi na úrovni zaměstnanců firem s logistickým zaměřením, tak i v oblasti státní správy a samosprávy. Absolvent získá odborný pohled na procesy řízení dopravy, technické, technologické a logistické aspekty vstupující do procesu. Zároveň si osvojí základní znalosti z finančního plánování, řízení firemních procesů, managementu měst a obcí, psychologie či sociologie. Je schopen samostatně řešit úlohy inženýrského charakteru v oborech studovaných na VŠLG s tím, že si volitelnými předměty přizpůsobí své studium svému zájmu nebo požadavkům svého budoucího zaměstnavatele.

BAKALÁŘSKÉ STUDIJNÍ OBORY (PREZENČNÍ I KOMBINOVANÁ FORMA):

- DOPRAVNÍ LOGISTIKA
- LOGISTIKA SLUŽEB
- INFORMAČNÍ MANAGEMENT
- LOGISTIKA CESTOVNÍHO RUCHU

NAVAZUJÍCÍ MAGISTERSKÝ STUDIJNÍ OBOR (PŘEROV, PRAHA):

- LOGISTIKA

DOKTORSKÝ STUDIJNÍ OBOR (ČVUT PRAHA, FAKULTA DOPRAVY):

- DOPRAVNÍ LOGISTIKA

TERMÍNY PRO PODÁNÍ PŘIHLÁŠKY KE STUDIU:
VŠLG Přerov: 1. termín do 30. 4. 2014. 2. termín do 12. 6. 2014, 3. termín do 5. 9. 2014
Edukační centrum Praha: 1. termín do 31. 5. 2014, 2. termín do 5. 9. 2014
Dny otevřených dveří (Přerov): 7. 1. 2014; 4. 2. 2014; 4. 3. 2014; 1. 4. 2014; 6. 5. 2014; 3. 6. 2014
Dny otevřených dveří (Praha): 22. 2. 2014, 19. 4. 2014

Němčická 1749/4,
142 00, Praha 4 - Braník
tel.: 261 227 065, 241 480 153
skola@mipp.cz, www.mipp.cz

Mezinárodní institut podnikatelství a práva, s.r.o. - Praha

Státní univerzita - Užhorodská národní univerzita

Mezinárodní institut podnikatelství a práva, s.r.o. nabízí vysokoškolské studium právních, ekonomických a dalších akreditovaných studijních oborů Užhorodské národní univerzity. V době, kdy řešíte pro Vás životně důležitý úkol, tj. rozhodnout se o svém budoucím profesním zaměření nebo rozšíření svého vzdělání, Vám nabízíme možnost vysokoškolského studia v oblasti práva, ekonomiky a dalších studijních oborů.

Nabídka studijních programů v akademickém roce 2014/2015

Bakalářské studium:
- obor „PRÁVO" - 3leté prezenční a kombinované studium, akademický titul **Bc**.
- obor „ÚČETNICTVÍ A FINANCE PODNIKU" - 3leté prezenční a kombinované studium, akademický titul **Bc.**

Navazující magisterské studium:
- obor „PRÁVO A PRÁVNÍ VĚDA" - 2leté prezenční a kombinované studium, akademický titul **Mgr**.
- obor „ÚČETNICTVÍ A AUDIT" - 2leté prezenční a kombinované studium, akademický titul **Mgr.**

Od letního semestru 2013/2014 otevíráme nové akreditované obory kombinovaného bakalářského a navazujícího magisterského studia „Praktická psychologie", „Sociologie" a „Politologie". Od akademického roku 2014/2015 budeme také zahajovat akreditované kombinované magisterské studium oborů „Druhého vysokoškolského vzdělání" v rozsahu 2-3 roky podle vybraného studijního oboru.

Přijďte mezi nás, rádi Vás přivítáme v naší nové budově.

Další informace na www.mipp.cz

KDE BUDETE ZA PÁR LET VY?
Metropolitní univerzita Praha
www.mup.cz

VYSOKÁ ŠKOLA ZDRAVOTNICKÁ, o.p.s.

Duškova 7, 150 00 Praze 5
Telefon: 210 082 418, Fax: 257 316 787
info@vszdrav.cz, **www.vszdrav.cz**

BAKALÁŘSKÉ STUDIJNÍ PROGRAMY

Vysoká škola zdravotnická, o. p. s., v Praze 5, Duškova 7, se specializuje na bakalářské vysokoškolské studium zdravotnických nelékařských oborů Všeobecná sestra, Porodní asistentka, Radiologický asistent a Zdravotnický záchranář. Všechny obory jsou akreditovány MZ ČR a MŠMT ČR, v souladu se změnou požadavků na vzdělávání zdravotnických pracovníků nelékařských profesí danou zákonem MZ ČR č. 96/2004 Sb., o nelékařských zdravotnických povoláních. Vzdělání odpovídá směrnicím EU a dle sdělení Evropské komise EU bude jeho absolventům v zemích EU kvalifikace uznána automaticky. Délka studia u obou oborů je tři roky. Studenti mohou studovat pouze prezenční formou studia. Studijní programy jsou připraveny podle požadavků WHO a EU a odpovídají nárokům kladeným na tato povolání v zemích EU. Absolventi získávají po obhájení bakalářské práce a složení státní zkoušky titul „Bakalář" (Bc.). Jednotlivé předměty ve studijních programech jsou uspořádány do modulů a mají přidělené kredity podle European Credit Transfer System. Studijní programy mají všechny atributy moderního ošetřovatelství, interdisciplinární a multiprofesní charakter. Praktické výuce je věnováno více než 50 % hodinové dotace programu. Vysoká škola je vybavena pro teoretickou i praktickou výuku obou oborů – jsou zde odborné učebny, teoretické učebny, posluchárna, počítačová učebna s napojením PC na internet, knihovna s rozsáhlou studijní literaturou. Odborné praxe probíhají v renomovaných zdravotnických a sociálních zařízeních.

Na výuce se podílí řada renomovaných odborníků - lékařů a vysokoškolsky vzdělaných sester. Škola vydává i vlastní publikace a pedagogové, kteří zde působí, realizují také tvůrčí a vědeckou činnost. Mnoho významných osobností přijalo členství v akademické radě školy.

ŠKOLNÉ

- Pro obor Všeobecná sestra a Porodní asistentka výše školného činí 34.000,- Kč za celý akademický rok.
- Pro obor Radiologický asistent výše školného činí 56.000,- Kč za celý akademický rok.
- Pro obor Zdravotnický záchranář výše školného činí 54.000,- Kč za celý akademický rok.

Školné je splatné ve dvou splátkách složenkou typu A na účet školy.

DNY OTEVŘENÝCH DVEŘÍ: 4. února 2014, 3. dubna 2014

PŘIJÍMACÍ ŘÍZENÍ: I. kolo 11. 6. 2014, náhradní termín 20. 6. 2014
II. kolo 8. 9. 2014, náhradní termín 10. 9. 2014

ZAHRANIČNÍ SPOLUPRÁCE: Naše škola poskytuje studentům i možnost výměnných zahraničních stáží.

NABÍDKA STUDIJNÍCH OBORŮ

OBOR	Zkratka	Kód oboru	Délka studia	Závěrečná zkouška
Všeobecná sestra	VS	53-41-R/009	3 roky	Státní zkouška
Porodní asistentka	PA	53-41-R/007	3 roky	Státní zkouška
Radiologický asistent	RA	53-45-R/010	3 roky	Státní zkouška
Zdravotnický záchranář	ZZ	53-45-R/021	3 roky	Státní zkouška

Vysoká škola podnikání, Ostrava

Michálkovická 1810/181, Ostrava – Slezská Ostrava
Tel.: 595 228 111, modrá linka: 810 888 800
info@vsp.cz, **www.vsp.cz**

VYSOKÁ ŠKOLA PODNIKÁNÍ, A.S., POSKYTUJE VYSOKOŠKOLSKÉ VZDĚLÁNÍ V AKREDITOVANÉM STUDIJNÍM PROGRAMU EKONOMIKA A MANAGEMENT A SVÝM ABSOLVENTŮM UDĚLUJE TITUL BAKALÁŘ A INŽENÝR.

V akademickém roce 2014/2015 nabízí bakalářské tříleté studium (Bc.) a navazující magisterské dvouleté studium (Ing.), v prezenční i kombinované formě.

BAKALÁŘSKÝ STUDIJNÍ PROGRAM (Bc.), akreditované studijní obory:

- PODNIKÁNÍ
- PODNIKÁNÍ A MANAGEMENT V OBCHODU
- INFORMATIKA A INTERNET V PODNIKÁNÍ

Přijímací řízení probíhá pouze formou motivačního rozhovoru!

NAVAZUJÍCÍ MAGISTERSKÝ STUDIJNÍ PROGRAM (Ing.), akreditovaný studijní obor:

- PODNIKÁNÍ

Sídlo školy je v Ostravě, kde je realizováno rovněž prezenční studium.
V kombinované formě studium probíhá také na konzultačních střediscích v Novém Jičíně, Olomouci a Pardubicích (Bc. studium, obor Podnikání). V Ostravě je studentům k dispozici areál vlastních vysokoškolských kolejí.

INTENZIVNÍ SPOLUPRÁCE S FIRMAMI ■ NADPRŮMĚRNÁ UPLATNITELNOST ABSOLVENTŮ (97 %)

VYSOKÁ ŠKOLA PODNIKÁNÍ – VLAJKOVÁ LOĎ KARIÉRY

Vysoká škola aplikované psychologie

nám. ČSA 85
411 55 Terezín

Telefon: 734 659 112
416 782 369

info@vsaps.cz
www.vsaps.cz

Přijímá přihlášky do 28. února 2014
Dny otevřených dveří: 8. 1. a 5. 2. 2014

STUDIUM: Psychologie, Sociologie, Management

STUDIJNÍ OBOR : Personální a interkulturní management – získáte titul Bc.

- ABSOLVUJETE 3 leté denní bakalářské studium
Studium při zaměstnání formou CŽV (bez přijímaček)
- VYUŽIJETE elektronickou podporu studia
- UPLATNÍTE SE v širokém spektru profesí: manažer, personalista, poradce, školitel, kouč, podnikatel v sociálních službách a v pomáhajících profesích, odborník na obchodní a interkulturní spolupráci
- ZÍSKÁTE praxi a zázemí u významných firem
- NAVÍC jsou v ceně studia kurzy: prezentace, rétorika, vyjednávání, asertivita a antistres
- TVOŘÍME tým zkušených pedagogů, akademiků i praktiků
- POSKYTUJEME koleje s příspěvkem na ubytování

Přihlášky ke stažení a další informace na www.vsaps.cz

Vysoká škola sociálně správní, Institut celoživotního vzdělávání Havířov o.p.s.

V. Nezvala 801/1
736 01 Havířov – Město

Tel.: 553 401 161
596 411 343
Fax: 597 579 145
studijni@vsss.cz
www.vsss.cz

STUDIJNÍ OBORY:
- VEŘEJNÁ EKONOMIKA A SPRÁVA
- MANAGEMENT V SOCIÁLNÍ SFÉŘE

Platnost akreditace: do 30. listopadu 2015
Forma a délka studia:
prezenční, kombinovaná – 3 roky
Způsob ukončení studia, titul: státní závěrečná zkouška, bakalář (Bc.)
Školné: prezenční forma – 14 000,- Kč/semestr
kombinovaná forma – 13 500,- Kč/semestr
Termíny pro podání přihlášek ke studiu:
28. 2., 10. 4., 15. 5., 20. 6., 25. 8. a 5. 9. 2014

- **Přijímání ke studiu:** Přijímací zkoušky nejsou realizovány. O přijetí uchazeče rozhoduje rektor po splnění podmínek stanovených v Pravidlech přijímacího řízení pro akademický rok 2014/2015.
- **Dny otevřených dveří:** 22. 2. a 17. 5. 2014 vždy v 10:00 hod.

VZDĚLÁVACÍ KURZY A SEMINÁŘE:
- SOCIÁLNÍ SLUŽBY – SOCIÁLNÍ PÉČE
- RODINA – SOCIÁLNĚ PRÁVNÍ OCHRANA DĚTÍ

Cílová skupina: sociální pracovníci a osoby, které mají povinnost splnit odbornou způsobilost k výkonu povolání sociálního pracovníka podle zákona č. 108/2006 Sb., o sociálních službách
Forma studia:
prezenční v rozsahu 204, resp. 225 hodin
Výstup: Osvědčení – kurzy jsou akreditovány MPSV, čísla akreditací 2009/454-SP, 2009/722-SP
Cena: 20 150,- Kč, 21 840,- Kč

- VZDĚLÁVACÍ KURZY PRO SOCIÁLNÍ PRACOVNÍKY podle § 111, zákona č. 108/2006 Sb., o sociálních službách, v rámci dalšího vzdělávání
- SEMINÁŘE PRO ÚŘEDNÍKY ÚZEMNĚ SAMOSPRÁVNÝCH CELKŮ

Bankovní institut vysoká škola, a.s.

Nárožní 2600/9
158 00 Praha 5
Tel.: 251 114 555
El.přihláška: ANO
info@bivs.cz
www.bivs.cz

Bankovní institut vysoká škola je nejstarší soukromou vysokou školou v ČR. Vznikla v roce 1999 na platformě vzdělávací instituce České národní banky. Patří do mezinárodního holdingu COGNOS AG. Bankovní institut poskytuje vysokoškolské vzdělání ve dvou stupních studia, bakalářském a magisterském. Všechny obory lze studovat v prezenční i kombinované formě studia. Kromě hlavního sídla školy v Praze lze studovat i v Teplicích, Karlových Varech a Písku.

BAKALÁŘSKÉ STUDIUM (BC.) TŘÍLETÉ:
- Bankovní management (také v anglickém jazyce)
- Ekonomika a management malého a středního podnikání
- Informační technologie
- Právní administrativa v podnikatelské sféře
- Oceňování majetku

NAVAZUJÍCÍ MAGISTERSKÉ STUDIUM (ING.) DVOULETÉ:
- Finance (také v anglickém jazyce)
- Informační technologie a management

Dny otevřených dveří: 27. 2. 2014 (10–12 hod.), 27. 3. 2014 (15–17 hod.), 24. 4. 2014 (10–12 hod.), 29. 5. 2014 (15–17 hod.) – hlavní prezentace začíná v 11 hod., resp. v 16 hod.
Příjem přihlášek: do 31.5.2014 – všechny obory
Studentům nabízíme – moderní výukové metody, stipendia, tuzemské i zahraniční stáže, část studia lze absolvovat v zahraničí, kariérní poradenství, kontakt na budoucí zaměstnavatele
Dále nabízíme – kurzy celoživotního vzdělávání, rekvalifikační kurzy, certifikaci osob.

METROPOLITNÍ UNIVERZITA PRAHA

KDE BUDETE ZA PÁR LET VY?

Metropolitní univerzita Praha
www.mup.cz

Kam po maturitě: na vyšší odbornou školu

VyssiOdborneSkoly.com
najdi si svou školu

■ Vyšší odborné vzdělání je alternativou k bakalářským studijním programům vysokých škol. Zaměřuje se více prakticky a do hloubky.

■ VOŠ je možné studovat v denní formě (3 roky až 3,5 u zdravotnických oborů) nebo dálkově, ve večerní, distanční nebo kombinované formě (max. o 1 rok delší než denní forma). Absolvent získá titul DiS.

■ V roce 2011/12 se na 180 vyšších odborných školách vzdělávalo 29,3 tis. studentů, v přijímacím řízení uspělo 84 % uchazečů. Nejvíce studentů denní formy studia je u zdravotnických oborů (23,9 %), oborů zaměřených na pedagogiku a sociální oblast (16,2 %) a ekonomiky a administrativy (14,2 %).

Zdroj: Výroční zpráva o stavu a rozvoji vzdělávací soustavy České republiky v roce 2011, MŠMT (www.msmt.cz/file/26467)

Kompletní adresář včetně nabízených oborů najdete na www.VyssiOdborneSkoly.com.

Vyšší odborná škola SOKRATES

SOKRATES.CZ
Vyšší odborná škola

Mjr. Nováka 1455/34
700 30 Ostrava

Tel.: 800 888 989,
734 578 175

vos@sokrates.cz

www.sokrates.cz/vos

VOŠ SOKRATES POSKYTUJE VZDĚLÁNÍ V OBORU PRÁVO A EKONOMIE

- denní forma s výhodami studenta
- dálková forma odkudkoliv z ČR
- titul DiS.
- symbolické školné
- nejlepší student obdrží auto
- další ceny pro studenty
- individuální studijní plán u denního studia
- možnost pokračování v Bc. studiu na partnerské VŠ (nástup do 2. ročníku)
- velká jistota nalezení zaměstnání (notářská a advokátní kancelář, bankovní sektor, apod.)
- Detašovaná pracoviště: Opava, Bruntál, Nový Jičín.

Veškeré informace získáte na **www.sokrates.cz/vos** nebo na bezplatné infolince **800 888 989.**

CZECH SALES ACADEMY – VOŠ a SOŠ s.r.o.

CZECH SALES ACADEMY
Učíme studenty KOMUNIKOVAT

Polská 367
541 01 Trutnov

Tel: 777 792 668
499 815 223

info@csacademy.cz

www.csacademy.cz

OBOR VZDĚLÁNÍ: EKONOMIKA A PODNIKÁNÍ
VZDĚLÁVACÍ PROGRAM: MANAGEMENT MALÝCH A STŘEDNÍCH FIREM
FORMA: Denní
ROČNÍ ŠKOLNÉ: 21 000,-Kč
DÉLKA STUDIA: 3leté studium pro uchazeče s maturitním vzděláním; uchazeče se SŠ ekonomickým vzděláním přijímáme do 2. ročníku (podrobné informace podáme přímo ve škole)
PŘIHLÁŠKY: na formuláři SEVT do 30. května 2014 (první termín), další termíny na webových stránkách (prakticky přijímáme přihlášky až do září!), přihláška ke stažení na webu

CZECH SALES ACADEMY učíme studenty komunikovat.

- Vlastní výukové materiály SALES SCHOOL SYSTEM®
- 14-týdenní praxe v posledním ročníku
- Studium je organizováno vysokoškolským způsobem - kreditní systém
- Pravidelné návštěvy ve firmách a přednášky odborníků z praxe
- Komunikační a prezentační dovednosti v anglickém jazyce

CZECH SALES ACADEMY Vás připraví pro úspěšnou kariéru.

METROPOLITNÍ UNIVERZITA PRAHA
Bc. | Mgr. | Ing. | PhDr. | Ph.D.
www.mup.cz

Vyšší odborná škola zdravotnická a Střední škola zdravotnická, Ústí nad Labem

Palachova 35
Ústí nad Labem

Tel.: 475 211 276
studodd@szsvzs.cz

www.szsvzs.cz

Obory vzdělávání od 1. 9. 2014 – pro absolventy SŠ s maturitou

TŘÍLETÉ VZDĚLÁVÁNÍ UKONČENÉ ABSOLUTORIEM

- Diplomovaná dentální hygienistka – denní, kombinované
- Diplomovaný farmaceutický asistent – denní
- Diplomovaný zdravotní laborant – denní
- Diplomovaný zubní technik – denní
- Diplomovaná všeobecná sestra – denní, kombinované
- Diplomovaný zdravotnický záchranář – denní

Termín podání přihlášek:
1. termín – do 31. května 2014
2. termín – do 10. srpna 2014
3. termín – do 16. září 2014

Vyšší odborná škola ČSTV

Zátopkova 100/2
160 17 Praha 6

Tel.: 233 017 351
233 017 315
vos.study@cuscz.cz
www.vos-cstv.cz

ŠKOLA, KTERÁ MÁ UPLATNĚNÍ PRO SVÉ ABSOLVENTY

STUDIJNÍ OBOR: MANAGEMENT TĚLESNÉ VÝCHOVY A SPORTU

Počet přijímaných studentů: 60

Absolutorium: titul DiS.

Forma studia: denní a kombinovaná - 3 roky

Kritéria přijetí: bez přijímacích zkoušek, podmínkou je ukončené středoškolské vzdělání

Roční školné: 23 000,- Kč denní/kombinované studium.

Den otevřených dveří:
Pondělí až pátek od 9 do 15 hodin.

PB – Vyšší odborná škola a Střední škola managementu, s.r.o. Praha

Nad Rokoskou 111/7
182 00 Praha 8

Tel.: 284 680 880
725 196 038

pbvos@pbvos.cz
studijni@pbvos.cz
www.pbvos.cz

OBORY STUDIA (DiS.)

Název oboru	Délka	Forma
Finanční poradenství	3	denní
Finanční poradenství	3	kombinovaná
Aplikace výpočetní techniky	3	denní
Aplikace výpočetní techniky	3	kombinovaná
Cestovní ruch	3	denní
Cestovní ruch	3	kombinovaná
Personální řízení	3	denní
Personální řízení	3	kombinovaná
Žurnalistika a nová média	3	denní
Žurnalistika a nová média	3	kombinovaná

Škola vznikla v roce 1992 a jejími hlavními partnery jsou Komerční banka, a. s., ČSOB, a. s., VŠLG, o.p.s., Ringier Axel Springer CZ, HC Sparta Praha, a. s., a řada dalších renomovaných firem.
Nově zrekonstruovaná budova školy, včetně nového vybavení pro moderní způsob výuky, se nachází v malebném prostředí Prahy 8, kde je žákům k dispozici zahrada. Škola je dobře dopravně dostupná. Na škole pracuje fiktivní firma, která je zapsána v rejstříku fiktivních firem při Národním ústavu odborného vzdělávání. Škola je rovněž zapojena do programů Národní agentury programu Socrates. Škola získala od Evropské komise Erasmus University Charter a může s podporou programu Erasmus vysílat studenty na studijní pobyty a stáže. Škola je vybavena třemi učebnami výpočetní techniky a multifunkční jazykovou laboratoří. Ve třídách jsou k dispozici dataprojektory, notebooky, televize a radiopřijímače. V celé budově školy je k dispozici připojení k internetu pomocí sítě WiFi. Dále nabízíme možnost získání titulu Bc. zkrácenou formou (2-3 semestry) v navazujících programech VŠLG. Dopravní logistika a logistika služeb.

METROPOLITNÍ UNIVERZITA PRAHA

KDE BUDETE ZA PÁR LET VY?

Metropolitní univerzita Praha
www.mup.cz

Vyšší odborná škola restaurátorská v Písku

Alšovo nám.75

397 01 Písek

Tel.: 728 731 629

skola@vosr.cz

www.vosr.cz

Restaurování památek

Výrazně individualizované, tříleté studium v oborech **Restaurování a konzervování nábytku a dřevořezby** 8242N04 a **Restaurování kovů** 8242N01**.**

- **Vysoce kvalifikovaní** pedagogové, držitelé restaurátorských licencí MK ČR.
- Praxe v **renomovaných institucích** v ČR i EU. (UMPRUM, NM, NPÚ Praha)
- **Motivační stipendia** a mzda studentům, kteří během své praxe restaurují a konzervují objekty určené do expozic muzeí a galerií.
- Studující z celé ČR i ze zahraničí. Jedinečná možnost vzdělání ve **výjimečných oborech**.

Vyšší odborná škola a Střední škola technická Česká Třebová

Habrmanova 1540
560 02 Česká Třebová

Tel.: 465 568 111

vda@vda.cz

www.vda.cz

Kontaktní osoba:
Ing. Aleš Stránský
ales.stransky@vda.cz

Obor: LOGISTIKA A MANAGEMENT

Forma: denní Počet přijímaných: 80 Délka studia: 3 roky Roční školné: 3000 Kč

- LOGISTIKA - Logistika řídí materiálový a informační tok od dodavatele surovin až k prodeji hotového výrobku. Logistika znamená nalézat správná řešení pro nákup surovin, pro řízení výroby a pro efektivní distribuci výrobků. Absolventi oboru se uplatňují ve všech manažerských i výkonných funkcích firem zabývajících se výrobou a transportem zboží. Součástí studia je čtyřměsíční praxe v podniku.

Obor: SOCIÁLNÍ PRÁCE

Forma: denní Počet přijímaných: 80 Délka studia: 3 roky Roční školné: 3000 Kč

- SOCIÁLNÍ PRÁCE - Absolvent je připraven k výkonu profese sociálního pracovníka pro všechny oblasti sociální práce a poskytování sociálních služeb, které si kladou za cíl pomáhat lidem při hledání řešení jejich problémů a udržovat nebo zlepšovat jejich sociální postavení a vyhlídky ve společnosti.

Bližší informace na www.vda.cz

Masarykova střední škola zemědělská a Vyšší odborná škola, Opava, p.o.

Purkyňova 12
746 01 Opava

Tel.: 553 760 500

Fax: 553 760 510

mszes@opava.cz

www.zemedelka.opava.cz

Nabízíme 3letý studijní obor
REGIONÁLNÍ POLITIKA ZEMĚDĚLSTVÍ A VENKOVA

Tento obor se v ČR vyučuje jen u nás. Absolventy dobře připraví na současné i budoucí změny související s naším členstvím v EU a novým pohledem na venkovský prostor.

Absolvent nalezne rozmanité možnosti uplatnění:

- v podnicích zemědělské prvovýroby a navazujících odvětvích a službách
- v samosprávě obcí a odborech vyšších správních a samosprávních celků (např. životního prostředí)
- v ekologických a krajinářských institucích
- v agenturách zaměřených na organizování seminářů, kongresů, výstav a veletrhů
- v reklamních a propagačních agenturách, ve firmách poskytujících marketingové, daňové a finanční poradenství
- v institucích provádějících kontrolní a konzultační činnost v zemědělství a navazujících odvětvích

Podrobnější informace na www.zemedelka.opava.cz

Vyšší odborná škola stavební a Střední škola stavební Vysoké Mýto

Komenského 1
566 19 Vysoké Mýto

Tel.: 465 420 314

skola@stavebniskola.cz
www.stavebniskola.cz

Pro absolventy gymnázií a středních odborných škol nabízíme studium perspektivního stavebního oboru

36-41-N/03 INŽENÝRSKÉ STAVITELSTVÍ
se specializací na dopravní nebo vodohospodářské stavby

Absolvent je připraven k výkonu náročných a koncepčních činností na úseku dopravních a vodohospodářských staveb.
Profil absolventa lze charakterizovat těmito znaky:

- univerzální odborná připravenost v oboru inženýrského stavitelství
- speciální odborná připravenost podle zvoleného zaměření

Součástí studia je problematika katastru nemovitostí a pozemkových úprav, geodézie a stavební ekonomiky. S rozšířenou praxí ve 4. a 6. semestru je absolvent výborně připraven pro praxi. Hodnocení v průběhu studia je prováděno kreditním systémem ECTS (European Credit Transfer System).
Studium je ukončeno absolutoriem, absolvent získá titul Diplomovaný specialista (DiS.) a mezinárodní certifikát IES (International Education Society) pro uplatnění v zahraničí.
Zájemce může pokračovat ve studiu nastoupením do 3. ročníku bakalářského studijního programu na Fakultě stavební Ostrava.

■ Přes 450 aktualizovaných oborů ■ Přehledné vyhledávání ■ Informace o školném ■ Náplně přijímaček ■ Užitečné články – informace o zkráceném studiu, dvojích titulech, studiu při zaměstnání ■ Orientační termíny přihlášek a zkoušek ■ K dispozici také v rámci aplikace Adresář škol pro tablety a chytré telefony – stahujte zdarma!

VyssiOdborneSkoly.com
najdi si svou školu

Česká zahradnická akademie Mělník střední škola a vyšší odborná škola

Na Polabí 411
276 01 Mělník

Tel.: 315 623 023-5
602 232 333

skola@zas-me.cz

www.zas-me.cz

Denní tříleté a dálkové čtyřleté studium
Vzdělávací program:
ZAHRADNÍ A KRAJINNÁ TVORBA
Dny otevřených dveří:
15. 1.,12. 2., 12. 3., 23. 4., 14. 5. 2014
Uplatnění: státní správa, podnikatelská sféra (okrasné školkařství, realizace sadových úprav a jejich údržba), obchod a oborové poradenství, střední stupeň projektantské činnosti, školství
Uzávěrka přihlášek – 31. 5. 2014
Přijímací řízení – denní forma 25. 6. 2014, dálková forma 26. 6. 2014 (druhé kolo pro obě formy 27. 8. 2014)
Kritéria pro přijetí: posouzení prospěchu v posledním ročníku střední školy; v dálkové formě navíc přezkoušení ze základních odborných znalostí.

Vyšší odborná škola potravinářská, Kroměříž

Štěchovice 4176
767 54 Kroměříž

Kontaktní osoba:
Mgr. Ing. Michal Pospíšil

Tel./fax: 573 334 936

www.vospaspsm.cz

BAKALÁŘSKÝ STUDIJNÍ PROGRAM:
■ **Chemie a technologie potravin**
s profilací: Technologie mléka a mléčných výrobků
Forma studia: denní i kombinovaná akreditovaný ve spolupráci s FT UTB Zlín
Přihlášky na FT UTB Zlín, kopie na VOŠP Kroměříž, informace na www.ft.utb.cz

PROGRAM VYŠŠÍHO ODBORNÉHO STUDIA:
■ **Potravinářství**
s profilací: Technologie a hygiena potravin, Analýza potravin, Zpracování mléka
Forma studia: denní i kombinovaná
Délka studia: 3 roky
Roční školné: 3 000 Kč

Vyšší odborná škola a Střední odborná škola, Nový Bydžov

Jana Maláta 1869
504 01 Nový Bydžov

Tel.: 495 490 353
Fax: 495 493 347

reditel@sosnb.cz
www.sosnb.cz

Obor:
EKONOMIKA A PODNIKÁNÍ
VZDĚLÁVACÍ PROGRAM: ÚČETNICTVÍ A DANĚ (63-41-N/22)
Absolventi získají titul DiS.
– diplomovaný specialista v oboru účetnictví a daně
Forma studia: denní i kombinovaná (3 roky)
Školné na školní rok: 3 000 Kč
Možnost ubytování na DM
1. kolo přijímacích zkoušek: 25. 6. 2014
Je zajištěna prostupnost na veřejné i soukromé vysoké školy.

Vyšší odborná škola, Střední škola, Centrum odborné přípravy, Sezimovo Ústí

Budějovická 421
391 02 Sezimovo Ústí

Tel.: 381 407 111
381 407 201

cop@copsu.cz
www.copsu.cz

26-41-N/01 – ELEKTROTECHNIKA – Mechatronické systémy
tři zaměření po 1. roce společného studia
■ MECHATRONIKA
■ INFORMAČNÍ A ŘÍDICÍ TECHNIKA
■ AUTOMATIZACE V ENERGETICE
3 roky v denní a nově i kombinované formě
■ Chceš najít uplatnění v oblastech elektrotechniky, energetiky, strojírenství, automatizace či IT? ■ Chceš získat praxi během studia? ■ Chceš studovat v moderně vybavených laboratořích? ■ Chceš získat dobré postavení na trhu práce? ■ Chceš se naučit používat počítače k řešení problémů? ■ Znáš výhody kreditního systému? ■ Chceš případně pokračovat na VŠ?

Přijď se podívat každou středu 8–16h.

METROPOLITNÍ UNIVERZITA PRAHA

KDE BUDETE ZA PÁR LET VY?

Metropolitní univerzita Praha
www.mup.cz

Akademie tělesné výchovy a sportu PALESTRA – vyšší odborná škola, spol. s r.o.

Slovačíkova 400/1
197 00 Praha 9 – Kbely

Tel.: 286 852 080
603 286 852
Fax: 286 850 188

info@palestra.cz
www.palestra.cz

STUDIJNÍ OBORY:
■ Management sportu
■ Wellness - Balneo – v akreditačním řízení
Forma a délka studia:
denní – 3 roky, dálková – 3,5 roku
Forma ukončení studia, titul: absolutorium, DiS.
Školné:
23 900,- Kč/ rok (Management sportu - denní)
18 500,- Kč/ rok (Management sportu - dálkové)
Podmínky přijetí: ukončené středoškolské vzdělání, splnění podmínek přijímacího řízení
Termíny přijímacího řízení a dny otevřených dveří: Více informací na www.palestra.cz
REKVALIFIKAČNÍ KURZY:
■ Výživový poradce ■ Cvičitel plavání ■ Instruktor aerobiku ■ Sportovní masér ■ Instruktor fitcentra ■ Instruktor pobytu v přírodě a další
Podrobné informace na www.palestra.cz

Střední zdravotnická škola a Vyšší odborná škola zdravotnická Kolín

Karoliny Světlé 135
280 50 Kolín

Tel.: 321 720 236

sekretariat@zdravotka.cz

www.zdravotka.cz

POSKYTUJE VZDĚLÁVÁNÍ V OBORU

DIPLOMOVANÝ FARMACEUTICKÝ ASISTENT

Denní tříletá forma, ukončená absolutoriem, absolvent získá titul DiS.

Poplatek: 3 000,- Kč/rok

Škola poskytuje ubytování (700,-Kč/měsíc)

Den otevřených dveří: 3. 3. 2014, 12 – 16 hod. nebo kdykoliv po domluvě

Vyšší odborná škola sklářská a Střední škola, Nový Bor, příspěvková organizace

Wolkerova 316
473 01 Nový Bor

Tel.: 487 712 211-4
Fax: 487 712 228

info@glassschool.cz

www.glassschool.cz

OBOR VYŠŠÍ ODBORNÉ ŠKOLY:
Tvorba uměleckého skla 82-41-N/013
Tříleté studium denní,
zakončeno absolutoriem, titul DiS.
Školné 2500,- Kč za semestr
Přijímací řízení:
Všichni: test z cizího jazyka (AJ nebo NJ)
- maturitní úroveň, testovací kresba
Absolventi výtvarných škol: motivační pohovor, domácí práce
Absolventi nevýtvarných škol: talentové zkoušky, motivační pohovor, domácí práce
Termín: 1. kolo 20. 6. 2014,
2. kolo 29. 8. 2014 - vždy od 8 hodin
Podmínka přijetí: maturitní zkouška
Maximální počet přijímaných uchazečů: 30
Dny otevřených dveří: kdykoliv po telefonické dohodě

Střední škola a Vyšší odborná škola cestovního ruchu, České Budějovice

Senovážné náměstí 12
370 01 České Budějovice

Tel.: studijní oddělení
387 788 117

jjenickova@skolacrcb.cz
www.skolacrcb.cz

Nabízí pro absolventy středních škol
Studijní obor:
CESTOVNÍ RUCH 65-43-N/01
Délka studia: 3 roky (denní a dálkové)
Způsob ukončení: absolutorium (titul diplomovaný specialista v oboru)
Na denní i dálkové studium přijímáme bez přijímacích zkoušek.

Uzávěrka přihlášek:
pro 1. kolo do 31. 5. 2014,
pro 2. kolo v první části letních prázdnin
Domov mládeže, školní jídelna
Roční školné: 4 000,– Kč ve dvou splátkách

Střední škola zemědělská a Vyšší odborná škola Chrudim

Poděbradova 842
537 60 Chrudim IV

Tel.: 469 620 207
469 620 363
Fax: 469 620 207

crzemsk@szes.chrudim.cz
Kontakt: p. Hrdinová

www.szes.chrudim.cz

STUDIJNÍ OBOR:
Správa ochrany životního prostředí
kód oboru viz www.szes.chrudim.cz

Uzávěrka přihlášek:
30. 5. 2014 ■ 31. 7. 2014
Přijímací řízení:
19. 6. 2014 ■ 15. 8. 2014
Forma a délka studia: denní, 3 roky
Počet přijímaných: denní 60
Obsah přijímacích zkoušek: test ze základů BIO a CHE ve vztahu k oboru
Možnosti uplatnění: ve státních institucích ochrany přírody, v CHKO ČR, jako ekologové větších podniků, při údržbě ŽP, v obnově a tvorbě krajiny, v osvětové činnosti.
Ubytování a stravování v sídle školy.
Podrobné informace: **www.szes.chrudim.cz**

Vyšší odborná škola herecká, s.r.o.

Hadovitá 1023/7
141 00 Praha 4
Tel.: 241 482 422
603 836 149

vosherecka@vosherecka.cz
www.vosherecka.cz
www.pidivadlo.cz
www.loutkarskeumeni.cz

■ **HERECTVÍ A MODEROVÁNÍ**
Hlavním studijním oborem je herectví a moderování. Vyučují zde renomovaní čeští herci a režiséři, například Jaromíra Mílová, Jaroslava Tvrzníková, Tomáš Petřík, Kristýna Frejová, Ivana Mikulčíková, David Vejražka, Karel Kříž, Jiří Fréhar, Aleš Bergman, Otakar Kosek, Martin Vokoun, David Šiktanc, Braňo Holiček.
■ **HERECTVÍ S LOUTKOU**
Hlavním oborem je herectví s loutkou ve všech formách a stylech, které tento obor nabízí. Pedagogy jsou známí loutkáři, například Hana Zezulová, Karel Vostárek, Marie Míková nebo Alica Dubská.
■ **PIDIVADLO (stálá školní scéna VOŠH)**
Dramaturgie Pidivadla se skládá z absolventských představení studentů a víkendových představení pohádek pro děti.

Vyšší odborná škola MILLS, Čelákovice

Studujte efektivně a zajistěte si pracovní místo!

tel.: 326 999 342
Náměstí 5. května č. 2, Čelákovice, 250 88

info@mills.cz
www.mills.cz

Vyšší odborná škola MILLS nabízí pro rok 2014/15 studium v těchto atraktivních vzdělávacích programech:

- **Diplomovaný zdravotnický záchranář**
- **Diplomovaný farmaceutický asistent**
- **Sociální práce**
- **Diplomovaný zdravotní laborant**

Vzdělání realizujeme v denní i v kombinované (víkendové) formě studia.
Absolvováním studia získáte odbornou způsobilost k výkonu konkrétní profese v perspektivních oborech.
Jedinou podmínkou přijetí je maturita a zdravotní způsobilost.

Dny otevřených dveří:
17. 3., 14. 4. a 12. 5. 2014
vždy od 16 hodin

METROPOLITNÍ UNIVERZITA PRAHA
Bc. | Mgr. | Ing. | PhDr. | Ph.D. www.mup.cz

Vyšší odborná škola pedagogická a Střední pedagogická škola, Litomyšl

Komenského nám. 22
570 12 Litomyšl

Tel.: 461 614 550
Tel./fax: 461 615 705

vospspgs@vospspgs.cz
www.vospspgs.cz

Vyšší odborná škola nabízí denní i dálkové studium
- **UČITEL/KA MATEŘSKÉ ŠKOLY**
- **VYCHOVATEL/KA**
- **VYCHOVATEL/KA PRO POSTIŽENÉ JEDINCE**

Podrobné informace: www.vospspgs.cz

Termíny uzávěrky přihlášek:
do 31. 5. 2014 – 1. kolo,
do 16. 8. 2014 – další kolo

Termíny přijímacího řízení:
17. – 18. 6. 2014 – 1. kolo, 28. 8. 2014 a 26. 9. 2014 (další kola, pokud počet přijatých studentů nebude dostačující)

Den otevřených dveří se koná v pátek 28. března 2014 od 10:00-15:00 hod.

Veřejně správní akademie – vyšší odborná škola, s.r.o.

Filipínského 1
615 00 Brno

Tel.: 548 213 303

vsa@vsa.cz
www.vsa.cz

NEJVĚTŠÍ VYŠŠÍ ODBORNÁ ŠKOLA S DVACETILETOU TRADICÍ

- Nabízíme vzdělávání ve společensky žádaných oborech.
- Vysoké uplatnění absolventů na trhu práce.
- Ke vzdělávání jsou přijímáni studenti, kteří získali střední vzdělání s maturitní zkouškou.
- Vzdělávání je ukončeno absolutoriem, označení DiS. za jménem.
- Studenti mohou posílat elektronické přihlášky od 1. 2. 2014.
- Další místo poskytovaného vzdělávání: VYŠKOV, Brněnská 17, 682 01 Vyškov, tel.: 603 170 107, E-mail: vyskov@vsa.cz

Bližší informace naleznete na: **www.vsa.cz**

Obchodní akademie, Vyšší odborná škola ekonomická a Jazyková škola s právem státní jazykové zkoušky, Mladá Boleslav

T. G. Masaryka 14
293 80 Mladá Boleslav

Tel.: 326 718 055

studijni@oamb.cz

www.oamb.cz

Profilové předměty: finanční řízení, účetnictví, právo, cizí jazyk (A, N).

Denní forma studia je tříletá, dálková čtyřletá.

Přijímací řízení proběhne ve třech kolech bez přijímacích zkoušek.

Přijímáme na základě studijních výsledků ve 4. a 3. ročníku SŠ.

Termín podání přihlášek pro 1. kolo je 31. 5. 2014.

Do 1. roč. přijmeme 80 studentů denní a 40 studentů dálkové formy.

Roční školné 3000,- Kč.

Vyšší odborná škola stavební a Střední průmyslová škola stavební arch. Jana Letzela, Náchod

Pražská 931
547 01 Náchod

Tel.: 491 426 243
491 420 339

reditel@voss-na.cz

www.voss-na.cz

STUDIJNÍ OBORY:
- **Obnova stavebních památek**
- **Pozemní stavby**

Forma: denní

Délka studia: 3 roky

Počet přijímaných: 30 + 30 studentů

Školné: 3 000,- Kč/rok

Termíny uzávěrky přihášek:
30. 5. 2014 a 20. 8. 2014

Přijímací řízení - ukončení:
6. 6. 2014 a 25. 8. 2014

BEZ PŘIJÍMACÍCH ZKOUŠEK

Vyšší odborná škola cestovního ruchu a mezinárodního obchodního styku, Praha

Ortenovo nám. 34
Praha 7 – Holešovice

Tel.: 273 130 240
603 251 745

sekretariat@voscr.cz

www.voscr.cz

Proč studovat právě na této škole?
■ Nabízíme Vám mladé progresivní vedení a perspektivní obory s možností využití 3 cizích jazyků, které se naučíte během studia. Mezi nimi jsou jazyky, které nevyučuje žádná škola stejného zaměření. Možnost výběru je z 39 cizích jazyků. Možnost dalšího studia na VŠ na základě uznaných zkoušek z VOŠ ve zkráceném studiu. ■ Možnost individuálního vzdělávacího plánu. ■ Minimální školné. ■ Technické vybavení na špičkové úrovni. ■ Ubytování a stravování je zajištěno. ■ Nová e-learningová učebna.
Dny otevřených dveří: každý den na základě telefonické či emailové dohody.
Přihlášky přijímáme již od ledna!
Přijímací zkoušky se nekonají, pouze pohovor.

Vyšší odborná škola, Obchodní akademie a Střední zdravotnická škola Domažlice

Erbenova 184
34401 Domažlice

Tel.: 379 724 581
Fax: 379 722 346

vos-oa-szs@ekodom.cz

www.oadomazlice.cz

VOŠ – vzdělávací program:
75-32-N/01 Sociální práce
obor vzdělání:
Sociální práce a sociální pedagogika
3 letý (denní forma) a 3,5 letý (dálková forma) akreditovaný obor VOŠ pro uchazeče s maturitou
Přijímací řízení: 23. 6. 2014
Přihlášky: zasílejte na adresu školy do konce května 2014 (s úředně ověřenou kopií maturitního vysvědčení)
Školné: 3 000,- Kč/rok
Ubytování: po-pá 1 100,- Kč/měsíc
Den otevřených dveří: 26. 2. 2014 od 10:00 do 17:00 v budově školy v Erbenově ul. 184, Domažlice

Soukromá vyšší odborná škola podnikatelská, s. r. o.

Michálkovická 1810/181
710 00 Ostrava
– Slezská Ostrava

Tel.: 595 228 161
721 313 090

sekretariat@svosp.cz
www.svosp.cz

STUDIJNÍ OBOR: ŘÍZENÍ MALÉHO A STŘEDNÍHO PODNIKU
- Denní i dálková forma vzdělávání, délka studia 3 roky.
- Prakticky zaměřené studium, souvislá čtyřměsíční odborná praxe
- Uplatnění v podnicích všech právních forem, např. podnikatel, personalista, účetní, marketingový specialista, obchodník, asistent, odborný pracovník úřadů státní, veřejné či obecní správy.
- Po úspěšném absolvování možnost navazujícího jednoročního bakalářského studia na Vysoké škole podnikání, a. s. v Ostravě.

Vyšší odborná škola a Střední odborná škola

Špindlerova 690
413 01 Roudnice n. Labem

Tel.: 416831225

skola@vosasos.cz

www.vosasos.cz

DENNÍ TŘÍLETÉ STUDIUM
Vzdělávací program:
MANAGEMENT FIREM (64-31-N/03)
- zaměřený na EU
Přijímací řízení: vzdělání ukončené MZ
Termíny přijímacího řízení: 19. 6. 2014, 14. 8. 2014.
Školné: 1.500,-/pololetí (státní škola)
■ Výuka probíhá na vysoké úrovni. ■ Škola umožňuje odbornou praxi v ČR i v zahraničí např. Švýcarsko, Německo... ■ Studium je zakončeno titulem „diplomovaný specialista" DiS. ■ Absolventi mají možnost pokračovat v bakalářském studiu ve zkrácené formě (1 rok) na vybraných VŠ.
■ Možnost získání certifikátu ECDL.
Srdečně Vás zveme na prohlídku naší školy.

METROPOLITNÍ UNIVERZITA PRAHA

KDE BUDETE ZA PÁR LET VY?

Metropolitní univerzita Praha
www.mup.cz

Střední škola obchodu, služeb a podnikání a Vyšší odborná škola

Kněžskodvorská 33/A
České Budějovice

Tel.: sekretariát
387 438 677
studijní oddělení
387 013 140

sekret@ssvos.cz
www.ssvos.cz

NABÍZÍ:
Obory vzdělávání VOŠ zakončené absolutoriem:

- **OBCHODNÍ PODNIKÁNÍ - denní studium**
- **VEŘEJNÁ SPRÁVA - denní a dálkové studium**

Dny otevřených dveří:
27. 2. 2014, 1. 4. 2014, budova VOŠ, Nemanická 7, České Budějovice od 8.00 hodin do 15.00 hodin nebo po domluvě kdykoli v pracovních dnech.

Vyšší odborná škola pedagogická a sociální

Evropská 33
166 23 Praha 6

Tel.: 233 091 261

info@pedevropska.cz

www.pedevropska.cz

OBORY VZDĚLÁNÍ:

1. Sociální práce a sociální pedagogika
Forma studia – denní, 3 roky

2. Předškolní a mimoškolní pedagogika
Forma studia – denní a kombinovaná, 3 roky

Termín přijímacího řízení:
1. kolo: 16. – 20. 6. 2014
2. kolo: září 2014 – jen pokud nebude po 1. kole dostatečný počet přijatých uchazečů

Uzávěrka přihlášek:
1. kolo: 31. 5. 2014
2. kolo: termín bude upřesněn v září 2014

Školné na školní rok činí 3 000,- Kč.

Vyšší odborná škola a Střední průmyslová škola elektrotechnická Františka Křižíka, Praha

Na Příkopě 16
110 00 Praha 1

Tel.: 224 094 459

kancelar@vosaspsekrizik.cz

www.vosaspsekrizik.cz

Vzdělávací program:

26-41-N/02 SILNOPROUDÁ ELEKTROTECHNIKA

- Studium je určeno maturantům ze všech typů středních škol.
- Uchazeči, kteří získali maturitu na elektrotechnické střední škole, mohou nastoupit do vyššího ročníku.
- První kolo přijímacího řízení se koná dne 17. 6. 2014.
- Absolventi nacházejí bezproblémové uplatnění ve všech firmách, které jsou činné v jakékoli oblasti elektrotechniky.

Vyšší odborná škola sociální a Střední pedagogická škola Prachatice

Zahradní 249
383 22 Prachatice

Tel.: 388 312 214
388 318 896

vosspt@seznam.cz
www.spgspt.cz

Vzdělávací program VOŠ:

SOCIÁLNÍ PRÁCE
– denní 3leté studium zakončené absolutoriem

Přijímací řízení: proběhne bez přijímacích zkoušek na základě dodaných materiálů o prospěchu a sociálních aktivitách (blíže www.spgspt.cz), 1. kolo – 19. 6. 2014, 2. kolo – 27. 8. 2014

Absolvent se stává diplomovaným specialistou v oboru sociální práce (DiS.) a má možnost uplatnění v sociálních službách ve veřejnoprávních i soukromoprávních institucích.

Škola disponuje vlastní ubytovací kapacitou.

Vyšší odborná škola zdravotnická a Střední zdravotnická škola, Praha

Alšovo nábřeží 6
110 00 Praha1

Tel.: 221 771 105
voszaszs@szspraha1.cz
www.szspraha1.cz

3leté - denní vyšší odborné vzdělání zakončené absolutoriem

- **DIPLOMOVANÁ DENTÁLNÍ HYGIENISTKA**
- **DIPLOMOVANÝ FARMACEUTICKÝ ASISTENT**
- **DIPLOMOVANÝ ZDRAVOTNÍ LABORANT**
- **DIPLOMOVANÝ ZUBNÍ TECHNIK**

3leté – dálková forma vyššího odborného vzdělávání zakončeného absolutoriem

- **DIPLOMOVANÝ OČNÍ OPTIK**

Podmínky přijetí: maturitní zkouška, zdravotní způsobilost, kritéria pro přijímací řízení www.szspraha1.cz
Den otevřených dveří: 20. 1. 2014 a 16. 4. 2014 od 16:00 hod.
Přihlášky ke studiu odevzdat: do 31. 5. 2014

Vyšší odborná škola sociální a teologická – Dorkas, Olomouc

Blažejské náměstí 9
772 00 Olomouc

Tel.: 585 208 813

info@dorkas.cz

www.dorkas.cz

Vzdělávací program:

SOCIÁLNÍ A DIAKONICKÁ PRÁCE

Tříleté denní studium připravující k výkonu profese sociálního pracovníka podle zákona o sociálních službách.

- Přijímací řízení probíhá formou individuálního pohovoru na základě motivačního dopisu.
- Možnost žádat o ubytování na studentské koleji, která je součástí školní budovy.
- Absolventi školy mají možnost získat v návazném ročním studiu na Evangelické teologické fakultě UK bakalářský titul.
- Týden otevřených dveří: 3.-7. března 2014

CARITAS – Vyšší odborná škola sociální Olomouc

Nám. Republiky 3
779 00 Olomouc

Tel.: 585 209 020
585 209 025
Fax: 585 209 021

skola@caritas-vos.cz
www.caritas-vos.cz

Vzdělávací programy:
CHARITATIVNÍ A SOCIÁLNÍ PRÁCE
forma studia: denní i dálková, 3 roky
SOCIÁLNÍ A HUMANITÁRNÍ PRÁCE
forma studia: denní, 3 roky

Termíny přijímacího řízení:
1. kolo: 3. – 5. 6. 2014
2. kolo (dodatečné): 26. – 27. 8. 2014

Uzávěrka přihlášek:
1. kolo: do 30. 4. 2014
2. kolo: do 31. 7. 2014

Oba obory lze souběžně studovat v rámci vysokoškolského bakalářského studia na Cyrilometodějské teologické fakultě Univerzity Palackého v Olomouci, více informací na http://www.upol.cz.

Karlínská obchodní akademie a Vyšší odborná škola ekonomická

Kollárova 5
186 00 Praha 8 – Karlín

Tel.: 222 333 311
222 314 469

www.kollarovka.cz

Studium je denní tříleté, zaměřené na firemní ekonomiku v globál. ekonomickém prostředí. Ve 2. a 3. roč. se střídají bloky teoretické výuky v AJ s praxí ve firmě. Absolvent získá nejen výbornou znalost cizího jazyka, ale i odbornou praxi a často i zaměstnání ve firmě, kde v rámci studia pracoval. Předpokladem přijetí je maturitní zkouška, dobrá znalost AJ a úspěšně složené přijímací zkoušky.

Den otevřených dveří:
28. 1. 2014
Přihlášky: do 31. 5. 2014
Přijímačky: 24. 6. 2014

Soukromá vyšší odborná škola zdravotnická MEDEA, s.r.o.

Na Chodovci 2700/54
141 00 Praha 4

Tel.: 775 554 635
602 796 171

info@skolamedea.cz

www.skolamedea.cz

MÁTE ZÁJEM STUDOVAT NA MODERNÍ ŠKOLE S DLOUHOLETOU TRADICÍ?
Pak se těšíme právě na Vás!
Uchazeče přijímáme BEZ PŘIJÍMACÍCH ZKOUŠEK do následujících oborů:
- DIPLOMOVANÁ VŠEOBECNÁ SESTRA
- DIPLOMOVANÝ ZDRAVOTNICKÝ ZÁCHRANÁŘ
- DIPLOMOVANÝ NUTRIČNÍ TERAPEUT

nabízíme obory v 3,5leté kombinované i 3leté denní formě studia
Chcete-li být prospěšní svému okolí, získat prestižní zaměstnání, titul DiS., studovat v příjemném prostředí a získat nejen poznatky z oboru, ale i spoustu zážitků ze zdravotnických akcí, neváhejte zavolat a informovat se. Stejně tak naleznete veškeré informace na našich webových stránkách.

Vyšší odborná škola zdravotnická, managementu a veřejnosprávních studií, s.r.o. Plzeň

Ledecká 35
323 21 Plzeň
Tel.: 377 534 450
info@vosplzen.cz
www.vosplzen.cz

DENNÍ STUDIUM:
- **DIPLOMOVANÝ ZUBNÍ TECHNIK**
- **SYSTÉMOVÝ ADMINISTRÁTOR IT**
- **MANAGEMENT SPORTOVNÍCH AKTIVIT**
- **CESTOVNÍ RUCH**

DENNÍ A KOMBINOVANÉ STUDIUM:
- **SOCIÁLNÍ PRÁCE**
- **DIPLOMOVANÝ OČNÍ OPTIK**
- **BEZPEČNOST OBYVATELSTVA**

Přijímací zkoušky:
26. června 2014, 26. srpna 2014
Den otevřených dveří:
23. ledna 2014, 22. března 2014
Bližší informace na: **www.vosplzen.cz**

Vyšší odborná škola a Střední škola, Varnsdorf, příspěvková organizace

Středisko VOŠ
Mariánská 1100
407 47 Varnsdorf

Tel.: 412 315 011
412 315 022

j.nagyova@vosassvdf.cz
www.vosassvdf.cz

OBORY VOŠ – tříleté denní i dálkové
- VEŘEJNOSPRÁVNÍ ČINNOSTI
- INFORMAČNÍ TECHNOLOGIE
- VÝROBA, PŘENOS A UŽITÍ ELEKTRICKÉ ENERGIE
- POČÍTAČOVÁ GRAFIKA V TECHNICKÝCH OBORECH
- CESTOVNÍ RUCH

OBORY VOŠ – tříleté denní
- STROJÍRENSTVÍ S VYUŽITÍM CAD/CAM TECHNOLOGIÍ
- BEZPEČNOSTNĚ PRÁVNÍ ČINNOSTI (v jednání)

Přijímací řízení:
1. kolo – 27. 6. 2014, 2. kolo – 26. 8. 2014

Vyšší odborná škola živnostenská Přerov, s.r.o.

Palackého 1380/19
750 02 Přerov I – Město

Tel./fax: 581 218 018
724 080 017

vosz@sszprerov.cz
www.sszprerov.cz

NABÍZÍ VE ŠKOLNÍM ROCE 2014/2015 TYTO VZDĚLÁVACÍ PROGRAMY:
- **BEZPEČNOST PRÁCE A KRIZOVÉ ŘÍZENÍ (denní forma)**
- **DOPRAVNÍ A SPEDIČNÍ ČINNOST (denní forma)**
- **FINANČNÍ ŘÍZENÍ (denní forma)**
- **MARKETING (denní forma, dálková forma)**
- **SOCIÁLNĚ PRÁVNÍ ČINNOST (dálková forma)**

Hotelová škola, Vyšší odborná škola hotelnictví a turismu a Jazyková škola s právem státní jazykové zkoušky

Komenského 156
290 01 Poděbrady

Tel.: 325 610 173

www.hsvos.cz

65-42-N/02 ŘÍZENÍ HOTELNICTVÍ A TURISTICKÝCH SLUŽEB
Proč studovat na naší škole? Protože máme PILNÉ studenty + přiměřeně NÁROČNÉ učitele = vysoce KVALIFIKOVANÉ absolventy! Ti snadno získávají pracovní UPLATNĚNÍ v informačních centrech
- v cestovních agenturách
- jako letištní personál
- finanční poradci a zaměstnanci v marketingu a reklamě
- manažeři hotelů a restaurací
- samostatní živnostníci

Získané znalosti lze uplatnit na zahraniční praxi ve Španělsku, Řecku, Francii, Švýcarsku, Německu a Irsku. Absolventi mohou pokračovat v ročním bakalářském studiu na vybraných vysokých školách.
Váš sen uskuteční ŠKOLA SPLNĚNÝCH PŘÁNÍ = VOŠ PODĚBRADY!

JABOK – Vyšší odborná škola sociálně pedagogická a teologická, Praha

Salmovská 8
120 00 Praha 2

Tel.: 211 222 440

jabok@jabok.cz

www.jabok.cz

Studijní obor:
SOCIÁLNÍ PEDAGOGIKA A TEOLOGIE
Absolvent se stává diplomovaným specialistou v oboru sociální pedagogika (DiS.). Ve spolupráci s Evangelickou teologickou fakultou UK je možné na Jaboku studovat také vysokoškolský studijní obor Pastorační a sociální práce (Bc.). Vysokoškolský systém studia, 35 volitelných předmětů, praxe v ČR i zahraničí, 2 cizí jazyky. Ubytování v budově školy.
Forma studia: denní a kombinovaná
Délka studia: 3 roky. Školné: 3 500 Kč/ semestr
PŘIHLÁŠKY: I. kolo: 1. 2. – 30. 4. 2014, II. kolo: 1. 7. – 15. 8. 2014. Přijímací řízení probíhá pouze formou pohovoru, který sleduje motivaci, všeobecný rozhled a názorové zakotvení uchazeče/čky
Přijímací pohovor: I. kolo: červen 2014, II. kolo: srpen 2014. **Den otevřených dveří:** 5. 2. 2014 od 10:00 a od 14:00.

Vyšší odborná škola ekonomická a zdravotnická a Střední škola, Boskovice, Hybešova 53

Hybešova 53
680 01 Boskovice
Tel.: 511 123 101
Fax: 516 455 083

skola@vassboskovice.eu
www.vassboskovice.cz

Vyšší odborné studium - denní forma
63-41-N/18 EKONOMIKA A PODNIKÁNÍ
se zaměřeními: Finanční řízení podniku
Daňové poradenství
63-43-N/13 FINANČNICTVÍ A BANKOVNICTVÍ
65-43-N/01 CESTOVNÍ RUCH
53-41-N/11 DIPLOMOVANÁ VŠEOBECNÁ SESTRA
Den otevřených dveří: 10. 4. 2014
Přihlášky na 1. kolo do 31. 5. 2014
Přijímací řízení – 1. kolo 26. 6. 2014
(bez přijímacích zkoušek)
Jedno z hlavních kritérií PŘ je průměrný prospěch jednotlivých ročníků SŠ.

Vyšší odborná škola a Střední průmyslová škola, Volyně

Resslova 440
387 01 Volyně

Tel. 383 372 817
383 457 010

skola@volyne.cz
www.vos.volyne.cz

Vzdělávací programy:
TVORBA NÁBYTKU A DŘEVĚNÉ KONSTRUKCE
denní forma 3 roky, dálková forma 4 roky
Zaměření po prvním roce společného studia:
1. Tvorba nábytku a navrhování interiérů
2. Dřevěné konstrukce a dřevostavby
Možnost souběžného externě distančního studia bakalářského programu TU Zvolen „Konstrukce dřevěných staveb a nábytku".
NÍZKOENERGETICKÉ A PASIVNÍ OBJEKTY
denní forma – 3 roky
Roční školné 3 000,- Kč.

Ubytování je součástí školy a stravování je smluvně zajištěno pro všechny studenty.
Uzávěrka přihlášek: 1. kolo 30. května 2014, 2. kolo 15. srpna 2014

METROPOLITNÍ UNIVERZITA PRAHA
KDE BUDETE ZA PÁR LET VY?
Metropolitní univerzita Praha
www.mup.cz

Kam po maturitě: na jazykové pomaturitní studium

I v tomto školním roce získávají letošní maturanti status studenta v pomaturitním jazykovém studiu. Pokud tedy zahájíte pomaturitní studium do 26. roku věku, a to ve stejném roce, kdy jste poprvé maturovali, budete i nadále považováni za studenta. Přehled více než 200 institucí, které mohou pomaturitní jazykové studium se statusem studenta nabízet, najdete na **www.msmt.cz**. Podrobný článek k tématu statusu studenta najdete na **www.kampomaturite.cz**.

VÝHODY

- Intenzivní výuka jednoho nebo více světových jazyků
- Možnost získání mezinárodně uznávané nebo státní jazykové zkoušky
- Někde možnost spojení s nultým ročníkem – přípravným kurzem k přijímačkám na vysokou školu
- Možnost přivýdělku
- Vzhledem k rozsahu a intenzitě kurzu velmi dobrý poměr cena/výkon

NEVÝHODY:

- Cena kurzu v řádu desítek tisíc
- Při dojíždění náklady na dopravu nebo ubytování

JazykoveSkoly.com
najdi si svou školu

INTACT

INTACT svět jazyků

Hornoměstská 357
594 01 Velké Meziříčí

Tel.: 800 555 700

info@intact.cz

www.intact.cz

JAZYKOVÉ KURZY V ZAHRANIČÍ PRO DĚTI, MLÁDEŽ A DOSPĚLÉ

- kurzy zakončené zkouškami FCE, CAE, CPE, IELTS, TOEFL

KDE JINDE SE CHCETE NAUČIT JAZYK NEŽ V ZAHRANIČÍ?

- angličtina, němčina
- španělština, francouzština
- italština, portugalština
- ruština, polština, řečtina
- arabština, čínština, japonština, korejština

- 24 LET TRADICE ■ NEJŠIRŠÍ VÝBĚR
- GARANCE NEJNIŽŠÍ CENY
- DOPŘEJTE SI ÚSPĚCH!

METROPOLITNÍ UNIVERZITA PRAHA

Bc. | Mgr. | Ing. | PhDr. | Ph.D.

www.mup.cz

BOHEMIA INSTITUT ... škola pro život ...

Tuklatská 3, 100 00 Praha-Strašnice
Tel.: 274 776 256, 724 173 829
info@bi.cz, **www.bi.cz**

BOHEMIA INSTITUT je členem **AJŠA** (Asociace jazykových škol a agentur), **AIVD** (Asociace institucí vzdělávání dospělých), **mezinárodní certifikace IES** (International Education Society, London) a **členem Hospodářské komory ČR**.

SPECIALISTA NA POMATURITNÍ VZDĚLÁVÁNÍ

POMATURITNÍ STUDIUM: ANGLIČTINY, NĚMČINY, FRANCOUZŠTINY ČI ŠPANĚLŠTINY

(jeden jazyk či kombinace s dalším doplňkovým: Aj, Nj, Šj, Fj, Ij, Rj)

JEDNOLETÉ INTENZIVNÍ DENNÍ STUDIUM
■ pro maturanty i další zájemce ■ všechny pokročilosti ■ statut studenta – letošní maturanti ■ finanční dotace – „starší zájemci" ■ výborní, dynamičtí čeští a zahraniční lektoři – vždy kombinace pouze profesionálních lektorů ■ vyvážená výuka s důrazem na skutečný jazykový pokrok - gramatika, konverzace, reálie i základy profesního jazyka

VÝUKA V MODERNÍCH UČEBNÁCH BLÍZKO METRA
■ vše „pod jednou střechou" – kompletně vybavené vzdělávací centrum, kanceláře i učebny na jedné adrese ■ multimediální vybavení učeben, internetová studovna, kopírka, občerstvení ■ snadné parkování u objektu

MEZINÁRODNÍ ZKOUŠKY, CERTIFIKÁTY, STÁTNICE
■ cílená příprava na státnice a mezinárodní certifikáty – vynikající úspěšnost našich absolventů ■ mezinárodní certifikace studia IES (London) ■ konzultace, předtesty a registrace ke zkouškám ZDARMA

STUDENTSKÝ SERVIS, VÝHODY, SLUŽBY ZDARMA
■ splátky školného bez navýšení ceny ■ zajištění učebnic na zálohu – velká finanční úspora ■ kurz literatury, kurzy přípravy na VŠ, literární soutěže ■ výlety do hor, Velké Británie, Francie, Německa, hudební večery a studentské párty ■ studijní pobyty v zahraničí ■ ISIC karta, ubytování pro mimopražské

ZVÝHODNĚNÉ STUDIJNÍ KOMBINACE
– SLEVA 3000,- Kč (kombinace s jazykovým studiem)
■ MŠMT akreditované rekvalifikace – MANAGEMENT, OBSLUHA PC
■ 2-3 semestry, pouze 1-2x týdně odpoledne
■ mezinárodní certifikáty IES
■ moduly: právo, psychologie, personalistika, marketing, finanční trhy, ekonomika, účetnictví,...

SLEVA PŘI ZÁVAZNÉ REGISTRACI S TÍMTO INZERÁTEM DO 31. 3. – 6000,- Kč
NIC NERISKUJETE - školné Vám vracíme při přijetí na VŠ na základě smlouvy!

...již 22 let mluvíme... společnou řečí... www.bi.cz

SPĚVÁČEK jazyková škola – učebny Můstek, Nám. Míru, Budějovická, Anděl a Dejvická

nám. Míru 15,120 00 Praha-Vinohrady
nám. Na Santince 2, 160 00 Praha 6-Dejvice
Tel.: 800 100 620, skola@spevacek.info, **www.spevacek.info**

Pomaturitní studium ANGLIČTINY a JAPONŠTINY pro školní rok 2014/2015 se statusem studenta na základě vyhlášky MŠMT.

MODERNÍ UČEBNY U METRA
■ učebny v pěti lokalitách v blízkosti metra
■ využití multimédií při výuce (DVD, širokoúhlé TV, internet)
■ v každé učebně WIFI zdarma
■ výuka s iPady

INTENZIVNÍ VÝUKA, MEZINÁRODNÍ ZKOUŠKY
■ velmi malé studijní skupiny
■ 6 úrovní jazykové pokročilosti
■ výuka s rodilými mluvčími
■ důraz na přípravu k mezinárodním jazykovým zkouškám
■ záruka složení Cambridge ESOL

DOPROVODNÝ PROGRAM
■ volitelné předměty Matematika na VŠE a ČZU, Příprava na OSP Scio
■ pro zájemce školní zájezd do Velké Británie (během studia)
■ pro zájemce studijní a pracovní pobyt (po ukončení studia)

PŘIJĎTE NA BEZPLATNOU UKÁZKOVOU HODINU KDYKOLI V PRŮBĚHU ŠKOLNÍHO ROKU.

FINANCE, SLEVY, SLUŽBY ZDARMA
■ možnost uhrazení školného formou 2 nebo 7 splátek
■ sleva 75 % na 2 libovolné veřejné kurzy naší školy
■ bohatý program mimoškolních aktivit
■ ISIC karta zdarma
■ vrácení školného při přijetí na VŠ

METROPOLITNÍ UNIVERZITA PRAHA

KDE BUDETE ZA PÁR LET VY?

Metropolitní univerzita Praha
www.mup.cz

Swiss Education Group
Leaders in Class

STUDUJTE VE ŠVÝCARSKU

Objevte umění hotelnictví vzdělávání ve Švýcarsku.

Široká škála vzdělávacích programů v oboru hotelnictví v sobě slučuje kvalitu akademických standardů s profesionální pracovní zkušeností a je uzpůsobena potřebám tohoto vzrušujícího odvětví.

Mezinárodní fórum pro nábor pracovních sil vám zprostředkuje kontakt se zaměstnavateli v odvětví hotelnictví po celém světě a umožní přístup k nejlepším kariérním příležitostem. Vyberte si školu a program, které vám nejlépe vyhovují, a získejte kvalifikaci podloženou švýcarským diplomem vyššího stupně, bakalářským titulem, diplomem postgraduálního stupně nebo magisterským titulem v oborech:

- Hotelnictví
- Pořádání akcí
- Rekreace a lázeňství
- Cestovní ruch
- Hotelový design
- Kulinářské umění
- Business
- Hotelový management

Pro detailní informace kontaktujte, prosím:
StudyPoint s.r.o.
Věštínská 36/9, 153 00 Praha 5
T. +420 224 934 279 – info@studypoint.cz
www.studypoint.cz

SWISS EDUCATION GROUP
Montreux | Switzerland | T +41 21 965 40 20
info@swisseducation.com | www.swisseducation.com

César Ritz Colleges Switzerland · Culinary Arts Academy Switzerland · Hotel Institute Montreux · School of Hotel Management IHTI Neuchâtel Switzerland · University Centre S·H·M·S Swiss Hotel Management School

JIPKA

jipka Jazyková škola

Praha, Plzeň, České Budějovice
info@jipka.cz, **www.jipka.cz**

Jipka Národní: Národní 416/37, 110 00 Praha 1
Jipka Butovice: Nušlova 4, 158 00 Praha 5
Jipka Palmovka: Zenklova 305/11, 180 00 Praha 8
Jipka Plzeň: Rooseveltova 10/9, 301 00 Plzeň
Jipka České Budějovice: Karla IV. 3, 370 01 České Budějovice

VAŠE JAZYKOVÁ INTENZIVNÍ PÉČE
Pomaturitní studium se statusem studenta!

STUDENTSKÉ VÝHODY
- Status studenta po celý rok
- Možnost zahájení studia se statusem studenta při předložení maturitního vysvědčení až do konce roku 2014
- Možnost nastoupení do studia i pro zájemce, kteří maturovali v dřívějších letech

NEJLEVNĚJŠÍ FORMA INTENZIVNÍHO STUDIA
- Angličtina, němčina, španělština, francouzština, ruština, italština
- Denní příprava k mezinárodně uznávaným zkouškám 4 lekce denně – jedna lekce – 45 minut
- 3 varianty studia – BASIC, ALL INCLUSIVE a VIP
- Zkušení čeští lektoři a rodilí mluvčí s odbornou kvalifikací

GARANCE SLOŽENÍ ZKOUŠKY
- Úspěšnost 95 %
- Jako jediná škola garantujeme složení mezinárodní zkoušky – pokud v testu neuspějete, získáte zdarma semestrální přípravný kurz ke zkoušce

DOPLŇKOVÉ SLUŽBY ZA ZVÝHODNĚNOU CENU
- 2 semestrální kurzy (jakýkoliv jazyk) k výuce
- ISIC karta až se 100% slevou – vydává se na počkání
- Registrace na zkoušky ESOL se slevou 150 Kč
- Zkoušky nanečisto

CENA VÝUKY
- Sleva až 5 000 Kč při platbě kurzovného do 30. 6. 2014
- Cena od 17 900 Kč (v závislosti na variantě studia)
- Sleva „Přiveď kamaráda“ - 1 000 Kč (slevy se nesčítají)
- Splátkový kalendář bez navýšení konečné ceny
- Při přijetí na veřejnou vysokou školu vrácení kurzovného – potvrzení je nutné předložit do 30. 9. 2014

MÍSTO VÝUKY
- Moderní učebny se skvělou dopravní dostupností
- Příjemné studentské prostředí
- Mladý a ochotný personál
- Wi-fi zdarma ve všech učebnách

PRAHA | PLZEŇ | ČESKÉ BUDĚJOVICE
Další informace na www.jipka.cz

Pomaturitní studium angličtiny

2014 / 2015

ukončené cambridgeskou zkouškou

CAMBRIDGESKÁ ZKOUŠKA V CENĚ KURZU

Školné zahrnuje:
- Aj 20 hodin týdně
- zkoušky KET, PET, FCE, CAE, CPE dle dosažené úrovně
- 100% ceny za 1. zkoušku v daném školním roce
- 50% ceny za 2. zkoušku v témže roce
- volitelně NJ, ŠJ, FJ - 4 hodiny týdně - se slevou

CAMBRIDGE ENGLISH Language Assessment Authorised Centre

PRÜFUNGSZENTRUM GOETHE-INSTITUT

učebny: Bítovská 3, Praha 4
telefon: +420 261 261 638
e-mail: akcent@akcent.cz

www.akcent.cz

AKCENT International House Prague

City&Guilds Approved Centre

Kvalitní kurz v dobré škole za výhodných podmínek. Intenzivní studium angličtiny, britská jazyková zkouška v ceně. Možnost kombinace studia s dalšími jazyky, široký výběr kurzů 6 jazyků na 6 místech Prahy!

S NÁMI SE DOMLUVÍTE !

POMATURITNÍ STUDIUM S BRITSKÝM CERTIFIKÁTEM

23 980 Kč za celý kurz včetně poplatku za zkoušku a učebnic pro přihlášené do 30. června. Plná cena 27 980 Kč, splátky bez navýšení.

ACERT asociace certifikovaných jazykových škol

certifikát kvality ISO 9001:2008

glossa® škola jazyků

S námi se domluvíte!

Jindřišská 11, Praha 1, tel.: 224 219 484
www.glossa.cz

METROPOLITNÍ UNIVERZITA PRAHA

KDE BUDETE ZA PÁR LET VY?

Metropolitní univerzita Praha
www.mup.cz

Univerzita Hradec Králové

FIM
informatika — management —
finance — cestovní ruch — ekonomie

PdF
učitelství všech kombinací — vychovatelství — filologie —
specializované pedagogické disciplíny — umělecky zaměřená studia

www.uhk.cz

PřF
přírodní vědy a matematika
v aplikovaných specializacích

FF
politologie — historickovědní obory —
filozofie — sociologie — speciální informatika

ÚSP
aplikované sociální disciplíny

UHK — dokonalá pestrost vzdělání!

Přijďte se podívat na den otevřených dveří!
Budeme se na vás těšit **10. ledna 2014**.

Naučíme Tě IT a MANAGEMENT

DNY OTEVŘENÝCH DVEŘÍ
8.1., 5.2. a 18.3.2014

UNICORN COLLEGE

Svět Tě POTŘEBUJE!

- Management ICT projektů
- Informační technologie
- Ekonomie a management

UNICORN COLLEGE

www.unicorncollege.cz