

RUSKÝ JAZYK

vyšší úroveň obtížnosti

RJIVL11C0T02

CVIČNÝ POSLECH

Maximální bodové hodnocení: 26 bodů

Hranice úspěšnosti: ---

(používá se pouze pro celý didaktický test)

1 Základní informace k zadání zkoušky

- Cvičný poslech obsahuje 26 úloh.
- Časový limit pro řešení cvičného poslechu je 45 minut.
- Povolené pomůcky: pouze psací potřeby.
- U každé části je uvedena váha části/úlohy v bodech, např.:
5 баллов/1 балл = v celé části můžete získat nejvýše 5 bodů, za jednu správnou odpověď získáte 1 bod.
- U všech úloh je právě jedna odpověď správná.
- Za nesprávnou nebo neuvedenou odpověď se body neodečítají.
- Odpovědi píšete do záznamového archu.
- Poznámky si můžete dělat do testového sešitu, nebudou však předmětem hodnocení.
- Nejednoznačný nebo nečitelný zápis odpovědi bude považován za chybné řešení.

2 Pravidla správného zápisu odpovědí

- Odpovědi zaznamenávejte **modrou nebo černou** propisovací tužkou, která píše **dostatečně silně a nepřerušovaně**.
- Hodnoceny budou **pouze odpovědi uvedené v záznamovém archu**.
- Odpověď, kterou považujete za správnou, zřetelně zakřížkujte v příslušném bílém poli záznamového archu, a to přesně z rohu do rohu dle obrázku.

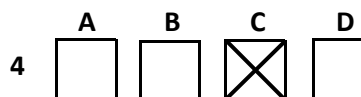

- Pokud budete chtít následně zvolit jinou odpověď, zabarvíte pečlivě původně zakřížkované pole a zvolenou odpověď vyznačíte křížkem do nového pole.

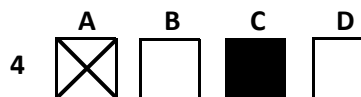

- Jakýkoli jiný způsob záznamu odpovědí a jejich oprav bude považován za nesprávnou odpověď.
- Pokud zakřížkujete více než jedno pole, bude vaše odpověď považována za nesprávnou.

Testový sešit neotvírejte, počkejte na pokyn!

© Centrum pro zjišťování výsledků vzdělávání, 2011

Test i příslušný klíč správných řešení jsou do okamžiku uvolnění testu k volnému užití, tj. do 26. dubna 2011, určeny výhradně středním školám, a to pro účely zkušebního testování jejich žáků ve škole. Jakékoli zveřejnění či užití obsahu tohoto testu či příslušného klíče správných řešení, jakož i kterékoli jejich části v rozporu s tímto určením, bude považováno za porušení zákona č. 121/2000 Sb. v platném znění (autorský zákon).

POSLECH

1-ая ЧАСТЬ

ЗАДАНИЯ 1–5

5 баллов/1 балл

Вы услышите **пять** коротких текстов. Сначала вы услышите вопрос, а потом прослушаете текст. После прослушивания каждого текста **выберите** к заданиям **1–5** правильный вариант **A–D**.

1 Что можно сказать о фестивале «Сталкер»?

- A) Там будут работать два жюри.
- B) Он начинается 15-ого декабря.
- C) На нём можно увидеть 29 фильмов.
- D) Там покажут студенческие фотографии Москвы.

2 Чем певец занимается в настоящее время?

- A) прежде всего музыкой
- B) новой ролью в спектакле
- C) театром больше, чем музыкой
- D) работой режиссёра драматического спектакля

3 Что говорится о мужчине?

- A) Он получил автомобиль к своему 101 юбилею.
- B) Он купил машину, которой у него ещё не было.
- C) Он покупал автомобили в течение целой жизни.
- D) Он, по мнению врачей, не может водить машину.

4 Каково отношение мужчины к телешоу?

- A) Они ему кажутся творческими.
- B) Он и без них достаточно популярен.
- C) Его привлекает возможность быть в эфире.
- D) Он хотел бы участвовать в спортивном шоу.

5 Что говорится о ресторане?

- A) Его хозяйка по профессии историк.
- B) Частью ресторана является музей и магазин.
- C) Там придумали новое название для поваров.
- D) В нём готовят традиционную ростовскую кухню.

Вы услышите семейную историю. После прослушивания текста **определите**, какие из приведённых утверждений **6–15** соответствуют содержанию текста (**П – правдивое**) и какие не соответствуют (**Н – неправдивое**).

- | | П | Н |
|--|--------------------------|--------------------------|
| 6 У Веры были две сестры. | <input type="checkbox"/> | <input type="checkbox"/> |
| 7 У Веры были хорошие отношения с детьми учителя. | <input type="checkbox"/> | <input type="checkbox"/> |
| 8 Абрам и Вера поженились меньше чем через год после первой встречи. | <input type="checkbox"/> | <input type="checkbox"/> |
| 9 Первым ребёнком Абрама и Веры был сын. | <input type="checkbox"/> | <input type="checkbox"/> |
| 10 Вера хотела поехать на фронт вместе с мужем. | <input type="checkbox"/> | <input type="checkbox"/> |
| 11 Игра в карты спасла Абраму жизнь. | <input type="checkbox"/> | <input type="checkbox"/> |
| 12 Абрам во время войны влюбился в немку. | <input type="checkbox"/> | <input type="checkbox"/> |
| 13 Вера в течение войны нашла другого партнёра. | <input type="checkbox"/> | <input type="checkbox"/> |
| 14 В Башкирии Вера и Абрам жили после Второй мировой войны. | <input type="checkbox"/> | <input type="checkbox"/> |
| 15 Абрам после Второй мировой войны продолжал шить одежду. | <input type="checkbox"/> | <input type="checkbox"/> |

Вы услышите интервью с известным полярником. После прослушивания текста **выберите** к заданиям **16–21** правильный вариант **А–С**.

16 Какую экспедицию планирует полярник?

- A) вторую экспедицию с русскими в Сибирь
- B) первую чешскую экспедицию на озеро Байкал
- C) чешско-русскую экспедицию на Северный полюс

17 Что говорится об экспедиции?

Полярники:

- A) повезут сто килограмм запасов.
- B) планируют идти двадцать дней.
- C) пройдут сорок километров в день.

18 Как долго должны знать друг друга люди, которые едут вместе в экспедицию?

- A) лет двадцать
- B) минимально пару лет
- C) не важно, сколько лет

19 Что было первым, что сделал полярник в память падения воздушного корабля?

- A) Встретился с капитаном ледохода «Красин».
- B) Снял об этом событии документальный фильм.
- C) Создал экспедицию, чтобы напомнить об этом событии.

20 Что говорит полярник о членах экспедиции на Шпицберген?

- A) Ему было сложно их найти.
- B) Он был со всеми хорошо знаком.
- C) Некоторые отказались с ним поехать.

21 Патроном чего является полярник Виктор Боярский в Праге?

- A) Центра культуры и науки
- B) программы «Полярный месяц»
- C) Клуба путешественников по России

Вы услышите, как относятся к русскому языку пять радиослушателей – иностранцев. К заданиям **22–26** **подберите** из списка **А–Г** правильный вариант. **Два** варианта останутся **неиспользованными**.

- 22 Первый слушатель _____
- 23 Второй слушатель _____
- 24 Третий слушатель _____
- 25 Четвёртый слушатель _____
- 26 Пятый слушатель _____

- A) Русский язык в нашей стране в настоящее время становится иностранным.
- B) Мне нужен русский язык для коммуникации с русскими бизнесменами.
- C) Русский язык помог бы мне в общении с русскими в нашем городе.
- D) Я хочу выучить русский язык при помощи радио.
- E) Я регулярно пишу за границей газетные статьи для русских читателей.
- F) Для нашей семьи русский язык является одним из языков общения.
- G) Я хочу, чтобы в газетах появлялись статьи на русском языке.