

ŠPANĚLSKÝ JAZYK

základní úroveň obtížnosti

SJIZL11COT02

CVIČNÝ POSLECH

Maximální bodové hodnocení: 23 bodů
Hranice úspěšnosti: ---
(používá se pouze pro celý didaktický test)

1 Základní informace k zadání zkoušky

- Cvičný poslech obsahuje 23 úloh.
- Časový limit pro řešení cvičného poslechu je 35 minut.
- Povolené pomůcky: pouze psací potřeby.
- U každé části je uvedena váha části/úlohy v bodech, např.:
5 bodů/1 bod = v celé části můžete získat nejvýše 5 bodů, za jednu správnou odpověď získáte 1 bod.
- U všech úloh je právě jedna odpověď správná.
- Za nesprávnou nebo neuvedenou odpověď se body neodečítají.
- Odpovědi píše do záznamového archu.
- Poznámky si můžete dělat do testového sešitu, nebudou však předmětem hodnocení.
- Nejednoznačný nebo nečitelný zápis odpovědi bude považován za chybné řešení.

2 Pravidla správného zápisu odpovědi

- Odpovědi zaznamenávejte modrou nebo černou propisovací tužkou, která píše dostatečně silně a nepřerušovaně.
- Hodnoceny budou pouze odpovědi uvedené v záznamovém archu.

2.1 Pokyny k uzavřeným úlohám

- Odpověď, kterou považujete za správnou, zřetelně zakřížkujte v příslušném bílém poli záznamového archu, a to přesně z rohu do rohu dle obrázku.

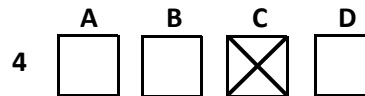

- Pokud budete chtít následně zvolit jinou odpověď, zabarvíte pečlivě původně zakřížkované pole a zvolenou odpověď vyznačíte křížkem do nového pole.

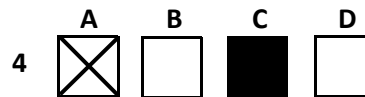

- Jakýkoli jiný způsob záznamu odpovědi a jejich oprav bude považován za nesprávnou odpověď.
- Pokud zakřížkujete více než jedno pole, bude vaše odpověď považována za nesprávnou.

2.2 Pokyny k otevřeným úlohám

- Odpovědi píše čitelně do vyznačených bílých polí.

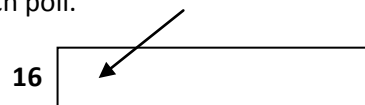

- Povoleno je psací i tiskací písmo a číslice.
- Při psaní odpovědi rozlišujte velká a malá písmena.
- Pokud budete chtít následně zvolit jinou odpověď, pak původní odpověď přeškrtnete a novou odpověď запиšete do stejného pole. Vaše odpověď nesmí přesáhnout hranice vyznačeného pole.

Testový sešit neotvírejte, počkejte na pokyn!

© Centrum pro zjišťování výsledků vzdělávání, 2011

Test i příslušný klíč správných řešení jsou do okamžiku uvolnění testu k volnému užití, tj. do 26. dubna 2011, určeny výhradně středním školám, a to pro účely zkušebního testování jejich žáků ve škole. Jakékoli zveřejnění či užití obsahu tohoto testu či příslušného klíče správných řešení, jakož i kterékoli jejich části v rozporu s tímto určením, bude považováno za porušení zákona č. 121/2000 Sb. v platném znění (autorský zákon).

POSLECH

1. ČÁST

ÚLOHY 1–4

4 body/1 bod

Uslyšíte **čtyři** krátké nahrávky. Nejprve uslyšíte otázku a poté vyslechnete nahrávku. Na základě vyslechnutých nahrávek **vyberte** k úlohám 1–4 vždy jeden správný obrázek **A–C**.

1 ¿Cuál de los perros es del señor Rodríguez?

A)



B)



C)

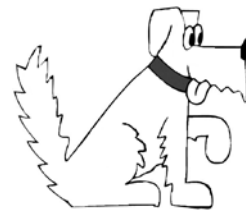

2 ¿Cuál de las chicas es Manuela, la novia de Juan?

A)



B)



C)



3 ¿Qué temperatura máxima habrá el sábado?

A)

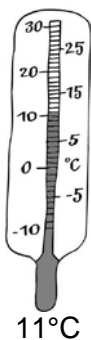

B)

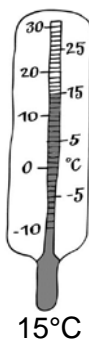

C)

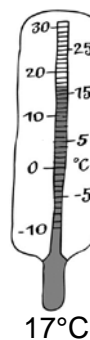

4 ¿Qué es lo primero que quiere comprar Ana?

A)



B)

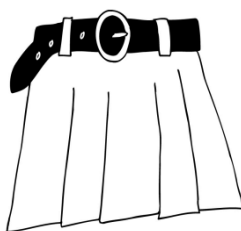

C)



Uslyšíte vyprávění dívky o prázdninách. Na základě vyslechnuté nahrávky **rozhodněte**, zda jsou tvrzení v úlohách **5–12 pravdivá (P)**, nebo **nepravdivá (N)**.

	P	N
5 La chica compró el viaje en una agencia de viajes.	<input type="checkbox"/>	<input type="checkbox"/>
6 La chica recibió toda la información sobre el viaje por e-mail.	<input type="checkbox"/>	<input type="checkbox"/>
7 La oferta incluía sólo destinos europeos.	<input type="checkbox"/>	<input type="checkbox"/>
8 La chica ya ha estudiado italiano.	<input type="checkbox"/>	<input type="checkbox"/>
9 La chica conoció a sus compañeros antes de llegar al aeropuerto.	<input type="checkbox"/>	<input type="checkbox"/>
10 A la chica le sorprendió la edad de sus compañeros.	<input type="checkbox"/>	<input type="checkbox"/>
11 La chica regresó a casa en taxi.	<input type="checkbox"/>	<input type="checkbox"/>
12 La chica pidió un descuento del 20%.	<input type="checkbox"/>	<input type="checkbox"/>

Uslyšíte rozhovor zákazníka a pojišťovacího agenta. Na základě vyslechnuté nahrávky **doplňte** informace na vynechaná místa v úlohách **13–19**. V odpovědích použijte **nejvýše 3 slova**. Čísla můžete zapisovat číslicemi. První úloha slouží jako **vzor (0)**.

PARTE DE ACCIDENTE

Nombre del cliente: (0) *Guzmán*.

Fecha del accidente: El martes, el (13) _____.

Hora del accidente: (14) _____ de la tarde.

Descripción del accidente:

La calle donde quería girar el cliente: La calle de (15) _____.

Daños en el vehículo del cliente: Estropeada la (16) _____ del coche.

Número de heridos: (17) _____.

Nombre del culpable: Alfredo (18) _____.

El porcentaje cubierto por la aseguradora: El (19) _____.

Uslyšíte **čtyři** krátké nahrávky. Nejprve uslyšíte otázku a poté vyslechnete nahrávku. Na základě vyslechnutých nahrávek **vyberte** k úlohám **20–23** vždy jednu správnou odpověď **A–C**.

20 ¿Por qué llama Manuel a Blanca?

- A) No puede ir al teatro.
- B) No llega a tiempo al teatro.
- C) No puede pasar por su casa.

21 ¿Qué resulta del diálogo sobre Pilar?

- A) Es una modelo.
- B) Tiene mal gusto.
- C) Cobra bastante dinero.

22 ¿Cuál es la ciudad más contaminada de los Estados Unidos?

- A) Detroit
- B) Pittsburgh
- C) Los Ángeles

23 ¿Qué sabemos de Diana?

- A) Su padre es médico.
- B) Le gustaría ser médica.
- C) Tiene miedo a los médicos.