KamPoMaturite.cz

Časopis o pomaturitním vzdělávání pro školní rok 2009/2010

Číslo 6
Ročník 5
Cena 29 Kč

DOSTANEME VÁS NA VRCHOL

Jak se dostat na vysokou

Jak vyplnit přihlášku

Přehled VŠ a VOŠ v ČR

Jak se naučit cizí jazyk

Jak si vybrat VOŠku

SEMIFINÁLE Miss Maturita

BONUSY V TOMTO ČÍSLE

- MAPA VYSOKÝCH ŠKOL V ČR
- TABULKA ŠANCÍ NA PŘIJETÍ

PARTNER: METROPOLITNÍ UNIVERZITA PRAHA

AMOS vzdělávací agentura a nakladatelství

Přehled semestrálních PŘÍPRAVNÝCH KURZŮ

Foto: iStock

67 podrobných prezentací VŠ, 52 VOŠ a 16 JŠ

Budoucnost má vejšku

VYSOKÁ ŠKOLA MANAŽERSKÉ INFORMATIKY A EKONOMIKY
VZDĚLÁNÍ - PARTNERSTVÍ - ÚSPĚCH

www.vsmie.cz, vsmie@vsmie.cz, tel.: 800 555 808, Vltavská 585/14, Praha 5

Chceš studovat na škole, pro kterou nebudeš jen studentem, ale především partnerem?
Své posluchače nevnímáme jako položky v seznamu. Ctíme je jako samostatné, nezávislé a plnohodnotné partnery. Umíme se jim přizpůsobit. Dokážeme pomoci zvládnout úspěšně studium.

Chceš získat vysokoškolský titul?
U nás po třech letech můžeš získat titul Bc. Navíc připravujeme navazující magisterské studium (s titulem Ing.).

Chceš studovat na prestižní škole, která učí praktické věci pro Tvé budoucí povolání?
Díky naší specializaci si nás vybraly za exkluzivní partnery společnosti, jakými jsou Cleverlance, HP, IBM, Microsoft, Komerční banka a další. Máme tak přístup k jejich nejnovějšímu know-how.

Chceš si vydělávat víc než průměrný plat a pracovat u prestižní společnosti?
Naši absolventi získávají práci ve firmách, kde si mohou nadprůměrně vydělat a navíc získat i zajímavé nefinanční bonusy (služební auto, notebook apod.).

Už z našeho jména vyplývá, že se specializujeme na 4 nejžádanější obory na současném trhu práce:

- **Aplikovaná informatika**
  - Management ICT
  - Informační technologie
- **Manažerská ekonomika**
- **Právní specializace**
  - Právo v podnikání
  - Právo ve veřejné správě
- **Management ochrany životního prostředí**

Všechny tyto studijní obory se snažíme navzájem vhodně kombinovat. Studenty tak skvěle připravujeme na budoucí manažerskou a právní praxi.

Proč studovat u nás?

- Přijímáme bez přijímacích zkoušek, jen na základě vstupního pohovoru.
- Dáváme studentům za unikátních podmínek k dispozici PC tablety či notebooky.
- Součástí studia jsou i mezinárodní certifikace (CISCO, Microsoft IT Academy, ECDL).
- Jsme partnery významných firem a institucí (Cleverlance, Hewlett-Packard, Microsoft, Komerční banka, CISCO, IBM, apod.). Našim absolventům také pomáháme získat u těchto partnerů zajímavá pracovní umístění.

Máš další otázky?
Zavolej zdarma na 800 555 808, nebo surfuj na www.vsmie.cz.
Neboj se a klidně se ozvi.

Cleverlance The Clever Enterprise Solutions · CISCO · Microsoft | IT Academy Program · hp invent · Casablanca Int Internet Experience · KB · e-invent komplexní ICT řešení

Studenti, výchovní poradci, učitelé, rodiče!

V letošním školním roce vychází již druhé číslo časopisu Kam po maturitě. V prvním jsme vám přinesli adresáře všech VŠ a VOŠ. Ve druhém čísle zveřejňujeme přes sto dvacet podrobných prezentací jednotlivých vysokých a vyšších odborných škol. Speciálním bonusem je plakát A3 s mapou všech vysokých škol v České republice. Budete si moci udělat představu, které vysoké školy jsou ve vašem okolí, jak daleko od svého bydliště budete studovat a také zjistíte, kolik nových škol vzniklo. Dřívější stav, kdy se vysoké školy nacházely pouze ve velkých městech, jako je Praha a Brno, se už dávno změnil. Také v tomto školním roce vznikly nové vysoké školy (např. Akcent College v Praze) a další čekají na akreditaci. Jsou zakládány nové fakulty a rozšiřuje se i nabídka oborů (např. bakalářské obory Porodní asistentka v Olomouci, Ústav umění a designu v Plzni). Již dvě soukromé VŠ získaly prestižní status univerzity (www.ujak.cz a www.mup.cz). Studenti si mohou opravdu vybírat a my vám chceme pomoci při výběru vaší budoucí školy.

Nezapomínáme ani na další alternativy studia po maturitě. V tomto čísle najdete rekordní počet prezentací vyšších odborných škol (52) a představí se vám přes šestnáct jazykových škol a jazykových agentur. Seznámíme vás také s výhodami pomaturitního a zahraničního studia.

Víme, že se nacházíte v nejhektičtějším období středoškolského studia. Musíte se rozhodnout kam po škole, vybrat tu správnou, podat včas přihlášky, učit se k maturitě a hlavně se začít připravovat na přijímací zkoušky. Přinášíme vám tipy, jak vše zvládnout k vaší spokojenosti. Věříme, že vám ve vašem rozhodování alespoň trochu pomůžeme. Pokud byste měli nějaké konkrétní dotazy, můžete nám zavolat, napsat, zaskypovat nebo nás osobně navštívit.

Jestli se budete chtít od učení odreagovat, podívejte se na **www.MissMaturita.cz**. Najdete tam přes 140 krásných maturantek a přes dvacet pohledných maturantů ze stovky středních škol. Dejte jim svůj hlas a vyberte deset semifinalistů. Třída, ze které bude nová miss maturita a mistr maturita, dostane hodnotné ceny – CDstudent a učebnice k maturitě!

Je mnoho cest.
Zvolte si tu svou!

Přeji vám krásné maturitní plesy,

Jiří Kadlec
šéfredaktor, poradce ve vzdělávání

PS: Nezapomeňte, že je nejvyšší čas začít se připravovat na maturitu a přijímací zkoušky. Semestrální přípravné kurzy začínají již v únoru!

Napište nám, o čem byste si chtěli přečíst příště

casopis@KamPoMaturite.cz

OBSAH

Jak si vybrat VŠ 4
Jak vyplnit přihlášku 5
Veřejná vs. soukromá VŠ 6
Učebnice k maturitě a VŠ 7
Přípravné kurzy na VŠ 8
Šance na přijetí na VŠ 10
Přehled veřejných VŠ 11-28
MissMaturita.cz semifinále 29
Mapa vysokých škol v ČR 30-31
Přehled soukromých VŠ 32-41
Chci na vyšší odbornou školu 42
Přehled VOŠek v ČR 43-51
Chcete se naučit cizí jazyk? 52

Všechny články v rozšířené a pravidelně aktualizované verzi najdete na

www.casopis.KamPoMaturite.cz

REDAKCE, VYDAVATEL
AMOS, Dukelských hrdinů 21, Praha 7
IČ: 69384592 DIČ: CZ7604252788
T/F: 233 382 685
M: 606 411 115
Jiří Kadlec – šéfredaktor
Mgr. Ivana Zaoralová – poradce ve vzdělávání
Mgr. Stanislava Radotínská – poradce ve vzdělání
Mgr. Vladislav Šolc – odborný poradce
MUDr. Darja Judina – odborný poradce
Jitka Nováková – DTP, sazba
Veronika Vargová – adresáře škol
Jaroslav Kodym – asistent

INZERCE: Mgr. Marek Sochor
GSM: 777 664 266
reklama@KamPoMaturite.cz
Další číslo vychází v září 2009.

OVĚŘENÝ NÁKLAD: 23 000 výtisků
Zapsáno do evidence periodického tisku.
Evid. č.: MK ČR E 17004
ISSN 1802-694X

DISTRIBUCE: Do všech SŠ, VOŠ, okresních knihoven, pedagogických poraden, úřadů práce, poraden pro absolventy při ÚP.

Jak si vybrat vysokou školu

Tak to konečně přišlo, čtyři roky studujete na střední škole a právě teď se rozhodujete, kam po maturitě…

Za posledních deset let se počet vysokých škol značně zvýšil. Vznikly nové soukromé vysoké školy, které se úspěšně prosadily vedle veřejných a státních (státní vysoké školy jsou v ČR pouze dvě – Policejní akademie ČR a Univerzita obrany v Brně). Byly založeny i nové veřejné vysoké školy. Ty existující zvýšily počet svých fakult, založily nové obory a rozšířily své působení i do nových měst. Ucelenou představu o všech vysokých školách v České republice si můžete udělat pomocí „Mapy VŠ v ČR“, kterou jsme zařadili jako plakát speciálně do tohoto čísla časopisu. Mapu si můžete například pověsit na nástěnku ve třídě, abyste již nyní mohli přemýšlet o tom, jak budete dojíždět a kde budete příští roky trávit svůj studentský život...

Pro výběr vysoké školy platí jednoduché pravidlo: vybírejte podle toho, co vás nejvíc baví, zajímá a čím se chcete zabývat i nadále. Zvažte perspektivu budoucího povolání. Maturitní předměty si zvolte tak, aby učení bylo efektivní zároveň i na přijímací zkoušky.

Vysokou školu si můžete vybrat veřejnou, nebo soukromou. Veřejné vysoké školy mají náročné přijímací zkoušky. Na některé obory se dostane každý desátý, ale i každý dvacátý uchazeč (žádané obory, jako psychologie, policejní akademie). V průměru se každý rok nedostane na vysokou školu přes 35% uchazečů. V dnešní době má však každý student dostatek možností a informací k perfektní přípravě. Školy zveřejňují informace o přijímacím řízení na internetu, pro každý obor existují učebnice a cvičebnice, přípravné kurzy, nulté ročníky (kompletní nabídku všech učebnic najdete také na www.KamPoMaturite.cz/prijimacky). Na soukromých vysokých školách jsou přijímací zkoušky mnohem snadnější, nebo nejsou vůbec, školy přijímají vícekrát ročně, platí se však školné. Na většinu vysokých škol se podávají přihlášky do konce února (pokud se dělají talentové zkoušky, podávají se přihlášky dříve). Podrobné informace o přijímacím řízení, oborech, procentech úspěšnosti u přijímacích zkoušek za minulé roky a odkazy na elektronické přihlášky na VŠ najdete v adresáři vysokých škol www.VysokeSkoly.com nebo přímo na webových stránkách jednotlivých škol (v sekci „Pro uchazeče“). Kromě klasického papírového formuláře dnes mnoho škol nabízí již i internetovou přihlášku (např. Masarykova univerzita již eliminuje papírové přihlášky). Poplatek za přihlášku se pohybuje kolem 500 Kč a platí se za každou podanou přihlášku. Za internetovou bývá poplatek nižší.

S výběrem vhodné školy vám také pomohou výchovní poradci z řad učitelů na vaší střední škole, kteří mají o možnostech studia přehled. Nevíte-li si přesto rady, můžete se obrátit také na pedagogicko-psychologické poradny, Ústav pro informace ve vzdělávání (www.uiv.cz) nebo na vzdělávací centra jako AMOS, které poskytuje poradenství zdarma. Podívejte se na databázi přijímacích testů z minulých let (na www.KamPoMaturite.cz/testy).

Doporučujeme se nad výběrem školy opravdu zamyslet a získat maximum informací o konkrétní škole, fakultě, oboru a porovnávat jednotlivé fakulty. Vysoké školy se stávají pro studenty stále přívětivějšími, pořádají dny otevřených dveří, aktivně poskytují informace o studiu a oborech. V tomto čísle najdete podrobné prezentace několika desítek škol.

1.) ZJISTĚTE SI VŠECHNY DOSTUPNÉ INFORMACE O PŘIJÍMACÍM ŘÍZENÍ: zajímejte se o strukturu, organizaci, atmosféru, statistiku a vyhodnocování přijímacího řízení. Zjistěte si možnosti bonusových bodů, např. za maturitu s vyznamenáním, státnice z cizích jazyků, praxi. Podrobně si přečtěte pokyny děkana k přijímacím zkouškám!

2.) SEŽEŇTE SI PŘIJÍMACÍ TESTY Z MINULÝCH LET: některé vysoké školy je zveřejňují na svých internetových stránkách; spousty přijímacích testů shromažďují vzdělávací portály, např. KamPoMaturite.cz/testy, vycházejí v učebnicích k přijímacím zkouškám nebo se dají zakoupit přímo na vysoké škole, např. 1. LF UK prodává své testy z biologie, chemie, fyziky.

3.) VYZPOVÍDEJTE KAMARÁDY, KTEŘÍ UŽ NA PŘIJÍMACÍCH ZKOUŠKÁCH BYLI. Rovněž si vyměňujte informace se spolužáky, kteří se připravují na stejné přijímací zkoušky.

4.) SPOČÍTEJTE SI, KOLIK DNŮ MÁTE DO PŘIJÍMACÍCH ZKOUŠEK A ROZVRHNĚTE SI PODLE TOHO SVOU PŘÍPRAVU. I na poslední chvíli se můžete hodně naučit, ale musíte se učit systematicky a efektivně. Existují např. i intenzivní přípravné kurzy těsně před přijímacím řízením; zpracované přijímací testy např. na PA ČR , VŠE, MUNI, PF UK, LF UK, NSZ

5.) PŘIPRAVTE SVOU PSYCHIKU NA DEN „D“. Přijímací zkoušky jsou hlavně spojeny s velkým stresem, který může zádně ovlivnit váš výkon. Mezi hlavní stresové faktory patří:

a. Strach z neúspěchu: Pokud budete vědět, jak testy vypadají a jak jste se připravovali, pak lépe odhadnete i své šance na úspěch. Myslete na to, že nepřijetí ještě neznamená ztracený rok, protože ho můžete využít k pomaturitnímu, zahraničnímu, jazykovému studiu nebo praxi.

b. Neznámé prostředí: Může způsobit velkou ztrátu času, a tedy i nervů. Zajděte se podívat do školy, kde se budou konat přijímací zkoušky, případně si školu vyhledejte na mapě, zjistěte si předem dopravní spojení a dostavte se s předstihem.

c. Časový limit: Spousta studentů pod časovým stresem podává o hodně horší výkony, přitom je velice jednoduché se na časový limit připravit. Stačí si doma vyzkoušet se stopkami dvě až tři varianty přijímacích testů nanečisto a dodržet přesně časovou dotaci na test!

6.) PŘIPRAVTE SE NA NEJKRITIČTĚJŠÍ DEN PŘED PŘIJÍMACÍ ZKOUŠKOU. Psychologové obvykle zmiňují radu „neučte se den před testem, abyste nezjistili, že něco neumíte, a tím si ještě více uškodili“. Na druhou stranu většina studentů se učí na poslední chvíli, a tak jim nezbývá než využít i ten den před testy. Proto raději doporučujeme, aby student využil poslední den na rekapitulaci toho, co umí. ■

PŘED VÝBĚREM VYSOKÉ ŠKOLY SI POLOŽTE TYTO OTÁZKY:

- **Jaké máte šance na přijetí?**
- **Jakou má škola úmrtnost – kolik studentů nedostuduje?**
- **Chci dojíždět do školy nebo bydlet na koleji?**
- **Jaká je časová náročnost studia? Budu pracovat během studia?**
- **Jaká je kvalita výuky?**
- **Kdo na škole studuje? Jaký typ studentů?**
- **Kolik studentů je v jednom ročníku?**
- **Jak se uplatňují absolventi dané školy, oboru?**
- **Líbí se vám vybraná škola? Jak se škola prezentuje?**
- **Kolik bude stát studium na škole?**

Doba se změnila! Dnešní výběr vysokých škol je tak široký, že si každý student může zvolit podle zájmů a potřeb svou vysokou školu. Studium na vysoké škole je v současné době určitým životním stylem. Proto věnujte velkou pozornost správnému výběru školy.

„Podrobné návody „Jak se dostat na právnickou, ekonomickou, lékařskou či filozofickou fakultu“ jsem našel na **www.casopis.KamPoMaturite.cz**!“

Jak vyplnit přihlášku na VŠ, VOŠ

V rámci naší filozofie poskytovat studentům tzv. „full servis“ jsme pro vás připravili několik rad k vyplnění přihlášky na vysokou nebo vyšší odbornou školu. Správně vyplněná přihláška je prvním krokem k úspěšnému startu vysokoškolského studia. Je čas vyplnit přihlášku, pokud jste si už zvolili nějaký obor.

Každý uchazeč o studium musí vyplnit přihlášku papírovou, anebo elektronickou. Přihláška se vyplňuje na tiskopis SEVT, nebo na tiskopis konkrétní školy. Tiskopis SEVT je univerzální a platný pro všechny školy. Tento formulář si můžete stáhnout i u nás ve formátu pdf a vyplnit na počítači. Papírová přihláška musí být samozřejmě vyplněna čitelně a tiskacím písmem.

NEJŽÁDANĚJŠÍ OBORY:

1) umělecké obory
2) právo
3) policejní akademie
4) psychologie
5) filozofie
6) medicína
7) architektura
8) ekonomie

Nejdůležitějšími body přihlášky je bezesporu vaše jméno a správný název oboru a programu, který chcete studovat. Pokud si nejste jisti, jak se vybraný obor jmenuje, podívejte se na internetové stránky školy, do jejího katalogu, případně zatelefonujte na studijní oddělení. Nedoporučujeme spoléhat na seznam v Učitelských novinách. Letos nebyl v UN vypsaný obor psychologie na FF UK, a nám pak volaly desítky studentů, jestli je to skutečně pravda. Vždy platí informace na stránkách jednotlivých škol.

Zvolíte-li elektronickou formu, najdete formulář přihlášky na internetových stránkách vysoké školy. Velké univerzity mají jednotný formulář pro všechny fakulty a obory. Masarykova univerzita v Brně tuto formu přihlášek preferuje a v současné době takto obdrží přes 98% přihlášek. Ne všechny vysoké školy však nabízí takovou moderní formu podávání přihlášky. Seznam škol, které umožňují podávání elektronických přihlášek, najdete na KamPoMaturite.cz nebo na VysokeSkoly.com.

Zjistěte si také, zda je pro váš obor nutné přiložit potvrzení od lékaře. Většinou jej vyžadují pedagogické a sportovní fakulty. Pokud podáváte přihlášku elektronicky, přinesete toto potvrzení až na přijímací zkoušky spolu s kopií maturitního vysvědčení, kopií jazykových certifikátů a zkoušek.

Využijte kolonku pro uvedení vašich aktivit na střední škole. Pochlubte se výsledky ze školních olympiád, sportovními výkony nebo jinými úspěchy při studiu. Pokud mají přijímací zkoušky i ústní kolo, připravte si strukturovaný životopis a seznam literatury, který si namnožte ve větším počtu a předložte jej každému členu zkušební komise. Uděláte dobrý dojem a můžete tím také ovlivnit, jaké otázky vám zkoušející položí na základě vašich podkladů.

Celou přihlášku si raději několikrát překontrolujte, podepište ji a nalepte na ni ústřižek složenky o zaplacení manipulačního poplatku. Přihlášku můžete zanést na fakultu sami. Lepší ale je zaslat ji doporučeně poštou. Zůstane vám tak totiž doklad o jejím odeslání, kterým v případě nějakých problémů dokážete, že chyba není na vaší straně.

Určitě je lepší, když nenecháte odeslání přihlášky na poslední chvíli. Pokud se vám to však nepodaří a vše vám zůstane na poslední minutu, pak vězte, že **elektronickou přihlášku lze podat i 28. února ve 23:59!** ■

TIP! **NA CO SI DÁT POZOR** – **1)** veřejné VŠ přijímají přihlášky do 28. února **2)** počet přihlášek na osobu není omezen **3)** termíny zkoušek se mohou krýt (omluvou je jen nemoc) **4)** někde získáváte body navíc za průměr z maturity nebo jazykové zkoušky

„Prý soutěží někdo z Vaší školy na **www.MissMaturita.cz**? Asi někdo ze 180 nejkrásnějších maturantek a maturantů, kteří se již přihlásili!“

Která vysoká škola je lepší – veřejná, nebo soukromá?

Odpověď na obecně položenou otázku, zda jsou lepší soukromé, nebo veřejné a státní vysoké školy, je poněkud nejednoznačná a vyžaduje delší úvahu.

Nejprve krátce k aktuálním statistickým číslům. Poněkud překvapivě bude znít informace, že co do počtu převažují soukromé VŠ (49) nad veřejnými (25) i státními (2) vysokými školami. Zatímco na všech soukromých VŠ studovalo v akademickém roce 2008 kolem třiceti tisíc studentů, na školách veřejného a státního typu to bylo téměř dvě stě padesát tisíc studujících. To znamená, že devadesát procent všech vysokoškolských absolventů stále prochází veřejnými a státními školami.

Dalším údajem, který do značné míry ilustruje rozdíly v zaměření soukromých a veřejných vysokých škol, je orientace na určitý typ studia. Na veřejných vysokých školách drtivá většina studentů absolvuje jak bakalářské, tak i magisterské studium. Na soukromých vysokých školách je to přesně naopak: v magisterském studiu pokračuje jen asi deset procent všech studentů. V neposlední řadě může napovědět také statistika prezenčního a kombinovaného studia. V sektoru veřejných vysokých škol se kombinované studium podílí asi dvaceti procenty, na soukromých VŠ takto studuje více než polovina všech studentů. Vývoj v sektoru soukromých škol je následující: počet soukromých vysokých škol se za poslední tři roky téměř zdvojnásobil, nárůst počtu jejich studentů je zhruba šedesátiprocentní.

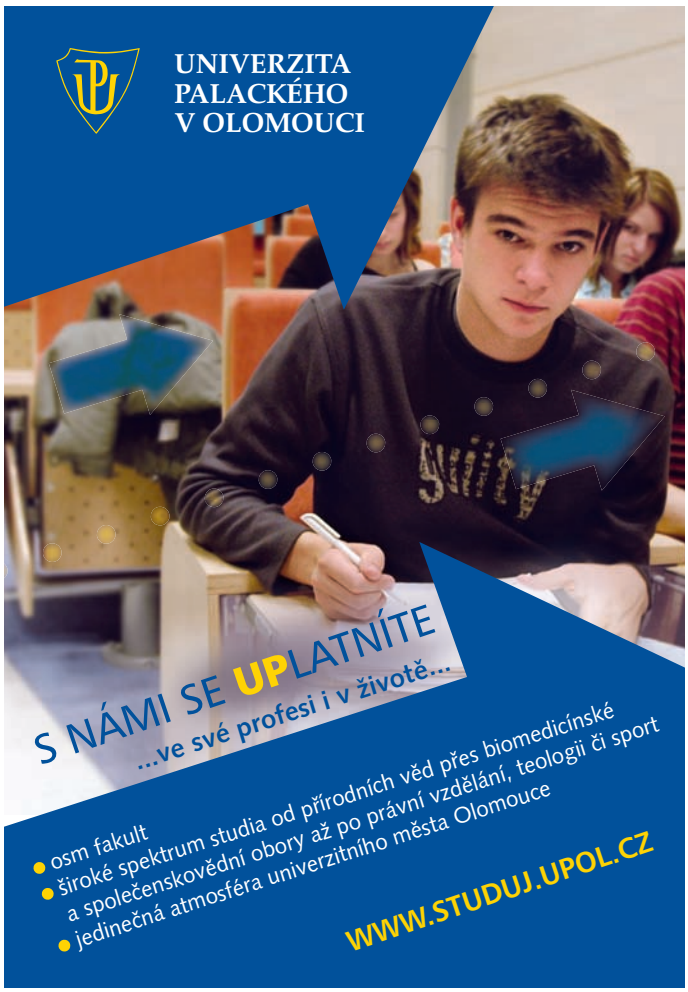

SOUKROMÉ VŠ MAJÍ K PRAXI BLÍŽ A NĚKTERÉ NABÍZEJÍ ZAHRANIČNÍ AKREDITACI DIPLOMU ČI UKONČENÍ STUDIA V ZAHRANIČÍ!

Na veřejných a státních školách se školné v současné době neplatí a studium je tedy zdarma. Soukromé vysoké školy jsou plně financovány z vlastních zdrojů, jejichž významnou část tvoří školné. Roční (nebo semestrální) školné je stanoveno rozdílně v řádu desítek až stovek tisíců korun. Školné může být často hrazeno v individuálně smluveném splátkovém kalendáři a někde je možné získat prospěchová stipendia. Například v otázce bydlení rozdílné finanční nároky studia pominuly, protože ceny kolejného dosahují tržních cen běžných v privátu.

Využívání soukromých finančních prostředků předurčuje tyto vysoké školy k orientaci na obory, které mají vazbu na konkrétní profesní uplatnění. Při pohledu na seznam soukromých VŠ je patrné, že většina z nich poskytuje vzdělání v ekonomické a veřejnoprávní sféře. Jsou mezi nimi i školy zajišťující výuku v cizím jazyce.

NA SOUKROMÝCH ŠKOLÁCH JE VĚTŠÍ ŠANCE NA PŘIJETÍ!

Na závěr je důležité upozornit na reálné možnosti studia na vysokých školách. Ty jsou rozdílné jak v rámci veřejných vysokých škol, tak v porovnání mezi veřejným a soukromým sektorem.

Na veřejných školách bývá tradičně velký zájem o humanitní obory, v případě technických oborů se naopak někdy přijímá pouze na základě prospěchu ze střední školy. V přijímacím řízení soukromých vysokých škol je odmítnuto průměrně pouze šest procent uchazečů, nároky u přijímacího řízení tedy nejsou nijak zvlášť vysoké.

Student se ve větší míře dostává do postavení klienta. Nabízí se provokativní otázka, zda se toto postavení nepromítá do kvality studia. Soukromé vysoké školy se brání argumentem, že jejich absolventi jsou zároveň jejich vizitkou a že velká část uchazečů odpadne během náročného studia. Toto se nedá vzhledem ke krátkodobému vývoji potvrdit, ani vyvrátit; a tak uchazečům nezbývá, než se pokusit získat o jednotlivých školách co nejvíce referencí.

Proto se také nedá dost uspokojivě odpovědět na otázku, zda jsou lepší soukromé, nebo veřejné vysoké školy. Veřejné vysoké školy nabízejí možnost studia s návazností na vědu i praxi v celé škále vědních oborů. Soukromé vysoké školy jsou zaměřeny téměř zcela na praxi a nabízejí často možnosti konkrétního uplatnění. ■

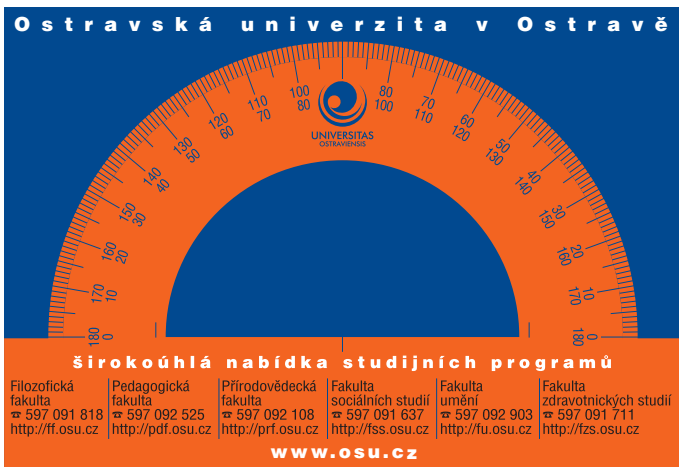

KNIHY K PŘÍPRAVĚ NA MATURITU A PŘIJÍMACÍ ZKOUŠKY

Na internetovém vzdělávacím portálu www.KamPoMaturite.cz vám nabízíme největší a nejucelenější nabídku učebnic, testů a cvičebnic pro **přípravu na maturitu a přijímací zkoušky na vysoké školy** v celé České republice. Více než 400 publikací jsme pro vás přehledně roztřídili podle fakult, oborů a předmětů. Garanti našich vzdělávacích kurzů pro vás navíc každou knihu zhodnotili po odborné stránce.

Najdete zde učebnice pro **přípravu k přijímací zkoušce** na vysoké školy, **slovníky, učebnice a cvičebnice konverzací** pro výuku cizích jazyků, **odborné knihy** pro vzdělávání ve specializovaných oborech či pro rekvalifikační studium.
Knihy si můžete objednat na dobírku, platbou převodem, nebo je můžete vyzvednout osobně u nás v knihkupectví AMOS, Dukelských hrdinů 21, Praha 7, kde vám zároveň mohou s výběrem pomoci naši vzdělávací poradci a doporučit nejvhodnější literaturu pro vaše studium. V tomto čísle jsme pro vás připravili výběr studenty a pedagogy nejlépe hodnocených učebnic, které máte nyní navíc možnost zakoupit s velkou slevou. Akce při hromadné objednávce třídy (nad 10 titulů) – poštovné zdarma!

www.KamPoMaturite.cz
– nejlepší výběr, nejlepší ceny

Testy studijních předpokladů – Jak se dostat na vysokou

Autor: Mgr. Tomáš Grulich, hlavní lektor přípravných kurzů TSP vzdělávací agentury AMOS
Rozsah: brožovaná, 104 stran B4, 2. aktualizované vydání
Učebnice s 600 příklady s postupy a komentáři. Doporučujeme mimo jiné pro magisterské studium na Policejní akademii.
Cena: 219 Kč (běžná cena 250 Kč)

Biologie –Jak se dostat na vysokou

Autor: RNDr. Jiří Holinka, Ph.D.
Rozsah: brožovaná, 138 stran B4, 3. aktualizované vydání
Souhrn středoškolské biologie v testech. Důraz je kladen na látku vyskytující se u přijímacích zkoušek na medicínu. Obsahuje ukázky přijímacích testů, adresář lékařských a přírodovědných fakult a oborů psychologie.
Cena: 219 Kč (běžná cena 250 Kč)

Politologie – Jak se dostat na vysokou

Autor: PhDr. Jan Kubáček, hlavní lektor přípravných kurzů politologie vzdělávací agentury AMOS
Rozsah: brožovaná, 152 stran B4, 3. aktualizované vydání
Ukázky přijímacích testů ze 6 fakult, podrobná strategie přípravy na přijímací zkoušky, slovníček pojmů a termínů z politických věd, adresář vysokých škol, obor politologie.
Cena: 219 Kč (běžná cena 250 Kč)

Sociologie – Jak se dostat na vysokou

Autor: Mgr. Lenka Hlavicová
Rozsah: brožovaná, 113 stran B4, 2. aktualizované vydání
Cvičebnice sociologie pro přípravu na studium sociologie nebo společenskovědních oborů. Úvod do sociologie v testových otázkách, dějiny sociologie, díla a jejich autoři, ukázky přijímacích testů.
Cena: 219 Kč (běžná cena 250 Kč)

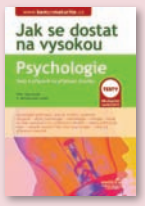

Psychologie – Jak se dostat na vysokou

Autor: PhDr. Filip Smolík
Rozsah: brožovaná, 120 stran B4, 4. aktualizované vydání
Testy k přípravě na přijímací zkoušky na obory psychologie, dějiny psychologie, metodologie, biologie, adresář vysokých škol, obor psychologie.

Cena: 219 Kč (běžná cena 250 Kč)

CD student

Autor: kolektiv autorů
Rozsah: 4 000 kvalitních materiálů
Základní informace: cd student je interaktivní vzdělávací cd-rom pro středoškoláky. Obsahuje více než 4000 studijních materiálů pro téměř všechny předměty vyučované na střední škole (anglický jazyk, český jazyk, dějepis, fyzika, chemie, literatura, matematika, základy společenských věd, okrajově i německý jazyk, zeměpis a biologie).
Akční cena: 249 Kč do 15. 2. 2009 (běžná cena 450 Kč)

Přijímací zkoušky

FRAGMENT čtení ▪ radost ▪ poučení

Nabízíme kompletní edici Přijímací zkoušky od Fragmentu:
Testy - Andragogika, Angličtina VŠ, Matematika, Právo a logika, Politologie, Psychologie, Testy studijních předpokladů, Všeobecný přehled...

Zvýhodněné ceny již od 189 Kč

Maturitní otázky

FRAGMENT čtení ▪ radost ▪ poučení

Nová edice Maturitní otázky od Fragmentu, která obsahuje všechny středoškolské předměty a kniha nabízí souhrn učiva, rady k maturitě a testové úlohy.

Zvýhodněné ceny již od 169 Kč

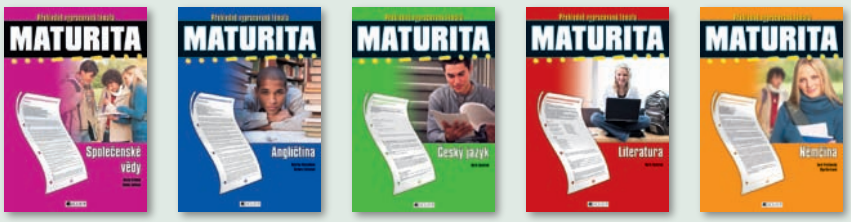

Maturita

FRAGMENT čtení ▪ radost ▪ poučení

Fragment připravil speciální edici Maturita, která nabízí stručně, ale kvalitně zpracovaná maturitní témata. Lze využít jako osnovu k učení o svaťáku.

Ceny již od 88 Kč

Tradiční řada knih s **přehledem středoškolského učiva**. Angličtina a němčina s audio CD.

Cena: od 116 Kč

Zavedená řada **Odmaturuj**, všechny předměty přehledně a barevně.

Cena: od 89 Kč

„Říká se, že Krampolovi stačilo k maturitě Aha. Vám pomůžou dobré učebnice!“

Zápis do semestrálních intenzivních přípravných kurzů začíná!

Pro všechny studenty, kteří nechtějí v přípravě na přijímací zkoušky na vysokou školu případně na jiné pomaturitní vzdělání ponechat nic náhodě otevíráme **od února 2009 semestrální kurzy** – komplexní intenzivní přípravný kurz, tzv. semestrální nultý ročník – a to v oborech **právo, ekonomie, psychologie, medicína, humanitní vědy a Policejní akademie**. Novinkou jsou speciální **víkendové kurzy Testů studijních předpokladů, Obecních studijních předpokladů na Masarykově univerzitě** a **týdenní kurzy** práva, psychologie, žurnalistiky, politologie a ekonomie před přijímacím řízením.

Kurzy probíhají **v Praze i v Brně** o víkendu jednou za 14 dní nebo ve všední den každý týden, celková doba výuky bude **4 měsíce.** V Praze bude výuka probíhat buď ve čtvrtek nebo v neděli, v Brně v sobotu na Gymnázium J. G. Mendela. Přihlášku na kurzy, které nabízíme za **velice výhodnou cenu 4.990,- Kč**, můžete vyplnit prostřednictvím našeho vzdělávacího portálu **www.KamPoMaturite.cz/kurzy.**

Jako vždy Vám AMOS nabízí u všech kurzů výuku v malých skupinách pod vedením zkušených, prověřených lektorů, pro které je samozřejmostí spokojenost studentů a individuální přístup. Každý student obdrží závěrečný „Certifikát o absolvování kurzu“, bude mít slevu na veškeré publikace nakladatelství AMOS 10 % a dále slevu 5 % na ostatní kurzy naší agentury.

Přihlášky zasílejte už nyní, abyste si zajistili volné místo - letos je o kurzy skutečně veliký zájem!!!

Speciální kurz Obecných studijních předpokladů v Brně

Kurz je vhodný zejména jako příprava na Národní srovnávací zkoušky z OSP Scio. V obsahu a formě kurzu je zohledněno to, že **kurz probíhá týden před jedním z termínů NSZ.** Součástí kurzu jsou testy OSP: originální papírová sada testů OSP Scio a internetové testy OSP Scio, dále publikace „Jak zvládnout test obecných studijních předpokladů“ a další benefity. Absolvent tohoto kurzu by měl nejen znát metody řešení jednotlivých úloh, ale také umět mezi nimi vybrat tu, která je v dané situaci nejvhodnější – zejména s ohledem na časovou náročnost a možný stres. Kromě obligátních „znalostních“ témat věnujeme velkou pozornost otázkám, které se týkají strategie řešení testů. Cílem uchazeče totiž obvykle není předvedení znalostí, nýbrž získání co největšího počtu bodů. Na kurzu se rovněž **uchazeči seznámí se statistikami, které se týkají testů OSP**, resp. přijímání na fakulty/obory, kde testy OSP (v rámci NSZ) přijímací zkoušku nahrazují.

Termín: 28.2.-1.3.
Místo: Brno – multimediální učebna Masarykovy univerzity FSS
Cena: 1.598,- Kč (v ceně testy, učebnice, internetové testy, certfikát)
Lektor: Martin Víta s certfikátem kvality od Scio, autor publikace OSP

Semestrální intenzivní přípravný kurz na PSYCHOLOGII

Je opět určen nejen studentům, připravujícím se na přijímací zkoušky na VŠ, ale i zájemcům o práci v psychosociálních poradnách, linkách důvěry, personálních agenturách, kteří si chtějí rozšířit znalosti v psychologii a využít je ke své práci.

Na kurzu proberete hlavní psychologické disciplíny (obecná psychologie, vývojová psychologie, psychologie osobnosti, klinická, sociální, pedagogická psychologie, biologické základy psychiky a další), v rámci sociální psychologie se zaměříme na sebeprezentaci, přiměřené sebeprosazení, neverbální komunikaci. Rozebereme a vyzkoušíte si nanečisto **„Rozhovor o motivaci a zájmech o studium psychologie“** a **„Rozhovor o přečtené odborné i populárně vědecké psychologické literatuře“**. Rovněž si vyzkoušíte analýzu krátkého videozáznamu mezilidské interakce a rozhovor v angličtině nad původním odborným textem. **Budete mít možnost vyzkoušet sami na sobě osobností test, test pozornosti, test inteligence aj.**

Speciální kurz Testů studjiních předpokladů v Brně

Kurz je vhodný zejména jako příprava na přijímací zkoušky **všech fakult Masarykovy univerzity** (s výjimkou LF a FSS). Obsah kurzu, způsob podání jednotlivých témat a řazení tématických celků vychází ze struktury TSP a naší několikaleté praxe ve vedení přípravných kurzů TSP. **Součástí kurzu je i internetový kurz** TSP MU společnosti Aleph a **dostatek originálních testů TSP pro domácí procvičování.**

Absolvent tohoto kurzu by měl nejen znát metody řešení jednotlivých úloh, ale také umět mezi nimi vybrat tu, která je v dané situaci nejvhodnější – zejména s ohledem na časovou náročnost a možný stres. Kromě obligátních „znalostních“ témat věnujeme velkou pozornost otázkám, které se týkají strategie řešení testů. Cílem uchazeče totiž obvykle není předvedení znalostí, nýbrž získání co největšího počtu bodů. Na kurzu se rovněž uchazeči seznámí se statistikami, které se týkají přijímacího řízení na MU.

Termín: 2.5.-3.5
Místo: Brno – multimediální učebna Masarykovy univerzity FSS
Cena: 1.598,- Kč (v ceně testy, internetový kurz, certfikát)
Lektor: Martin Víta s certfikátem kvality od Scio, dlouholetý lektor TSP

Semestrální intenzivní přípravný kurz – STUDIUM SPOLEČENSKÝCH VĚD

Je připraveno pro ty z Vás, kteří se hlásíte na filozofické, pedagogické, humanitní, právnické fakulty a na další obory, kde je vyžadován tzv. všeobecný přehled.

Na kurzu se naučíte orientovat a nacházet souvislosti ve společenskovědních disciplinách, postupně seznámíte s **následujícími tématy**: psychologie a sociální psychologie , politilogie a mezinárodní vztahy, sociologie , filosofie a religionistika.

Také vás naučíme pracovat s odbornou literaturou a vyzkoušíte si desítky přijímacích testů nanečisto.

Semestrální intenzivní přípravný kurz na PRÁVA

Je určen nejen pro studenty, chystající se na přijímací zkoušky na právnické fakulty, ale i asistentům a pracovníkům advokátních kanceláří a soudů, kteří si chtějí rozšířit svoje znalosti a zvýšit kvalifikaci.

Na kurzu se postupně seznámíte s následujícími tématy: právní logika, studijní a všeobecné předpoklady (stěžejní předměty OSP, TSP), základy práva a právní terminologie, dějiny práva. K dispozici budou varianty z přijímacích zkoušek právnických fakult (Praha, Brno, Plzeň, Olomouc) z minulých let, které se budou neustále procvičovat, probírat a zkoušet.

Semestrální intenzivní přípravný kurz – MEDICÍNA A FARMACIE

Kurz je určen nejen studentům připravujícím se na přijímací zkoušky na lékařské fakulty, ale i maturantům, kteří se chtějí důkladně připravit na maturitní zkoušku z chemie a biologie.

Kurz plní částečně funkci **prvních ročníků lékařských fakult. Prohloubíte své znalosti z přírodovědných disciplín** nabyté předchozím studiem na gymnáziích a jiných středních školách, které potřebujete nejen k přijímacím zkouškám na vysokou školu, ale také k úspěšnému absolvování rekvalifikačních kurzů – masér, fyzioterapeut; a k další práci (instruktorské a trenérské)

„Jsme hrdí, že studenti našich kurzů jsou u přijímacích zkoušek 3x úspěšnější!“

Semestrální intenzivní přípravný kurz – EKONOMICKÉ FAKULTY

Je určen pro všechny uchazeče o studium na ekonomických fakultách, kde je součástí přijímacího řízení matematika a cizí jazyky.

Kurz je ušit přímo na míru **přijímacím zkouškám ekonomických fakult ČR**. Jelikož přijímací řízení na ekonomické fakulty se skládá výhradně z přijímacího testu z matematiky a testů z cizích jazyků (gramatika), je tento intenzivní přípravný kurz **zaměřen primárně na matematiku a testování znalostí z cizího jazyka**. Výuka probíhá na základě výkladu daných tématických okruhů a rozboru všech příkladů a variant přijímacích testů. Přednášky jsou sestaveny podle pozměněné koncepce přijímacího řízení VŠE

Semestrální intenzivní přípravný kurz – POLICEJNÍ AKADEMIE

Je určen všem studentům, kteří se chtějí důkladně připravit na přijímací zkoušky na Policejní akademii ČR. Kurz je zaměřen na hlubší orientaci a pochopení souvislostí ve společenských vědách, osvojení základních odborných pojmů a dat politických událostí.

Dalšími okruhy kurzu jsou orientace v právním systému ČR a EU, **přehled kriminologie a kriminalistiky**, teorie státu a práva, trestní právo dějin filozofie, psychologie a sociologie.

Bakalář a MBA

Obchodní administrativa, Finance, Management, Marketing, Project Management

S celosvětově uznávaným diplomem prestižní americké vzdělávací instituce University of Northern Virginia se Vám otevřou nové možnosti pro budování kariéry kdekoli na světě. Objevte svůj skutečný potenciál a radujte se z dosažených úspěchů - zasloužíte si je.

- Denní a víkendové studium v centru Prahy
- Převod kreditů z jiných vzdělávacích institucí
- Možnost studia v jakékoli pobočce UNVA v zahraničí
- Přípravné kurzy anglického jazyka

University of Northern Virginia – Prague UNVA

Na Poříčí 12, Praha 1, Tel.: 224 87 24 87, E-mail: prague@unva.cz, www.unva.cz

„Víme, že průběžná příprava v kolektivu a pod odborným vedením je nejefektivnější!“

Jakou máte šanci na přijetí na veřejných vysokých školách?

Připravili jsme pro vás tabulku všech veřejných vysokých škol a univerzit s uvedením procentuální úspěšnosti přijetí. Materiály nám dodal UIV a jsou aktuální. Pozor: v rámci fakult mají jednotlivé obory rozdílné procento úspěšnosti.

AMU v Praze	**18%**
Divadelní fakulta	11%
Filmová a televizní fakulta	13%
Hudební fakulta	39%
AVU v Praze	**18%**
ČVUT v Praze	**83%**
Fakulta architektury	54%
Fakulta biomedicínského inženýrství - **str. 17**	94%
Fakulta dopravní - **str. 17**	96%
Fakulta elektrotechnická	90%
Fakulta jaderná a fyzikálně inženýrská	69%
Fakulta stavební	78%
Fakulta strojní	68%
Česká zemědělská univerzita Praha	**78%**
F. agrobiologie, potravin. a přírod. zdrojů - **str. 18**	86%
Fakulta lesnická a dřevařská - **str. 18**	98%
Fakulta životního prostředí - **str. 14**	100%
Provozně ekonomická fakulta - **str. 12**	65%
Technická fakulta - **str. 12**	85%
Institut tropů a subtropů - **str. 18**	82%
JAMU v Brně	**27%**
Divadelní fakulta	20%
Hudební fakulta	43%
Jihočeská univerzita v Českých Budějovicích	**61%**
Ekonomická fakulta - **str. 14**	64%
Fakulta teologická - **str. 12**	69%
Filozofická fakulta - **str. 12**	60%
Pedagogická fakulta - **str. 12**	57%
Přírodovědecká fakulta - **str. 12**	64%
Zdravotně sociální fakulta - **str. 12**	39%
Zemědělská fakulta - **str. 13**	70%
Masarykova univerzita v Brně	**40%**
Ekonomicko-správní fakulta	34%
Fakulta informatiky	63%
Fakulta sociálních studií	20%
Fakulta sportovních studií	42%
Filozofická fakulta	48%
Lékařská fakulta	28%
Pedagogická fakulta	42%
Právnická fakulta	13%
Přírodovědecká fakulta	77%
Mendelova zem. a les. uni. v Brně	**63%**
Agronomická fakulta - **str. 29**	63%
Lesnická a dřevařská fakulta - **str. 29**	67%
Provozně ekonomická fakulta - **str. 13**	45%
Zahradnická fakulta (Lednice) - **str. 19**	70%
Ostravská univerzita	**42%**
Fakulta umění - **str. 6**	35%
Filozofická fakulta - **str. 6**	39%
Pedagogická fakulta - **str. 6**	40%
Přírodovědecká fakulta - **str. 6**	41%
Zdravotně sociální fakulta - **str. 6**	41%
Slezská univerzita v Opavě	**69%**
Filozoficko-přírodovědecká fakulta - **str. 20**	54%
Obchodně podnikatelská fakulta v Karviné - **str. 21**	84%
Fakulta veřejných politik - **str. 20**	78%
Technická univerzita v Liberci	**73%**
Fakulta mechatroniky a inženýr. studií - **str. 20**	86%
Fakulta pedagogická	68%
Fakulta strojní	100%
Fakulta textilní - **str. 11**	84%
Fakulta umění a architektury	21%
Hospodářská fakulta	87%
Univerzita Hradec Králové	**45%**
Fakulta informatiky a managementu - **str. 16**	43%
Fakulta humanitních studií - **str. 16**	56%
Pedagogická fakulta - **str. 16**	42%
Univerzita J. E. Purkyně v Ústí n. Labem	**68%**
Fakulta sociálně ekonomická - **str. 22**	55%
Fakulta umění a designu - **str. 19**	21%
Fakulta výrobních technologií a managementu	97%
Fakulta životního prostředí - **str. 22**	91%
Filozofická fakulta - **str. 19**	74%
Pedagogická fakulta - **str. 19**	57%
Přírodovědecká fakulta - **str. 19**	91%
Univerzita Karlova v Praze	**41%**
1. lékařská fakulta	35%
2. lékařská fakulta	16%
3. lékařská fakulta	28%
Evangelická teologická fakulta	70%
Fakulta humanitních studií	68%
Fakulta sociálních věd	21%
Fakulta tělesné výchovy a sportu - **str. 22**	41%
Farmaceutická fakulta v Hradci Králové	69%
Filozofická fakulta	28%
Husitská teologická fakulta	94%
Katolická teologická fakulta	75%
Lékařská fakulta v Hradci Králové	29%
Lékařská fakulta v Plzni	34%
Matematicko-fyzikální fakulta - **str. 15**	86%
Pedagogická fakulta	32%
Právnická fakulta	21%
Přírodovědecká fakulta - **str. 23**	59%
Univerzita Palackého v Olomouci	**45%**
Cyrilometodějská teologická fakulta	65%
Fakulta tělesné kultury - **str. 6**	44%
Fakulta zdravotnických věd - **str. 25**	41%
Filozofická fakulta - **str. 23**	42%
Lékařská fakulta - **str. 6**	27%
Pedagogická fakulta - **str. 24**	34%
Právnická fakulta - **str. 6**	27%
Přírodovědecká fakulta - **str. 6**	78%
Univerzita Pardubice	**69%**
Dopravní fakulta Jana Pernera	100%
Fakulta ekonomicko-správní	53%
Fakulta filozofická	59%
Fakulta chemicko-technologická - **str. 21**	89%
Fakulta restaurování	34%
Fakulta elektrotechniky a informatiky	43%
Fakulta zdravotnických studií	30%
Univerzita T. Bati ve Zlíně - str. 17	**58%**
Fakulta aplikované informatiky	91%
Fakulta humanitních studií	41%
Fakulta managementu a ekonomiky	56%
Fakulta multimediálních komunikací	26%
Fakulta technologická	97%
Veter. a farmaceutická uni. Brno	**49%**
Fakulta veterinární hygieny a ekologie	72%
Fakulta veterinárního lékařství	33%
Farmaceutická fakulta	64%
VŠB-TU Ostrava	**88%**
Ekonomická fakulta	69%
Fakulta bezpečnostního inženýrství - **str. 26**	88%
Fakulta elektrotechniky a informatiky	93%
Fakulta metalurgie a materiálového inženýrství	99%
Fakulta stavební - **str. 24**	93%
Fakulta strojní - **str. 26**	99%
Hornicko-geologická fakulta	83%
Vysoká škola ekonomická v Praze	**51%**
Fakulta financí a účetnictví	45%
Fakulta informatiky a statistiky - **str. 25**	88%
Fakulta managementu (v J. Hradci) - **str. 25**	53%
Fakulta mezinárodních vztahů	51%
Fakulta podnikohospodářská	38%
Národohospodářská fakulta	25%
VŠCHT v Praze - str. 27	**84%**
Fakulta chemické technologie - **str. 27**	72%
Fakulta chemicko-inženýrská - **str. 27**	77%
Fakulta potravinářské a biochemické technologie	89%
Fakulta technologie ochrany prostředí	91%
Vysoká škola polytechnická Jihlava	**48%**
VŠ technická a ekonom. v Č. Buděj. str. 28	**94%**
Vysoká škola umělecko průmysl. v Praze	**9%**
Vysoké učení technické v Brně	**69%**
Fakulta architektury - **str. 28**	29%
Fakulta elektrotechniky a technologií	70%
Fakulta chemická - **str. 28**	60%
Fakulta informačních technologií	55%
Fakulta podnikatelská -**str. 27**	31%
Fakulta stavební - **str. 28**	90%
Fakulta strojního inženýrství	95%
Fakulta výtvarných umění - **str. 28**	9%
Západočeská univerzita v Plzni	**55%**
Fakulta aplikovaných věd - **str. 27**	89%
Fakulta ekonomická - **str. 28**	66%
Fakulta elektrotechnická	94%
Fakulta filozofická - **str. 28**	56%
Fakulta pedagogická - **str. 28**	41%
Fakulta právnická - **str. 28**	16%
Fakulta strojní - **str. 28**	99%

VysokeSkoly.com
NEJPODROBNĚJŠÍ ADRESÁŘ ŠKOL

„Každý den 1800 tvých spolužáků hledá na **www.VysokeSkoly.com** svou vejšku. Zkus to taky.“

Technická univerzita v Liberci – FAKULTA TEXTILNÍ

Adresa: Studentská 2, 461 17 Liberec
El. přihl.: ANO • Telefon: 485 351 111 • www.ft.tul.cz

Den otevřených dveří 6. 3. 2009

V současné době je Fakulta textilní TUL jediným vysokoškolským pracovištěm v České republice, které poskytuje ucelené vzdělání v textilních oborech a uskutečňuje na tomto poli jak základní tak i aplikovaný výzkum.

Fakulta textilní TUL vychovává odborníky pro perspektivní textilní obory, pěstuje všechny obory a zaměření související s textilním oborem od textilního materiálového inženýrství přes jednotlivé technologické specializace až k textilnímu a oděvnímu návrhářství a zbožíznalství. Řada specializací je nabízena nejen v bakalářském studiu, ale i v navazujícím studiu magisterském, což je nový trend výuky na špičkových univerzitách v zahraničí. Bakalářské studium je v porovnání s magisterským zaměřeno více prakticky.

Fakulta rozšiřuje nabídku o nové specializace, ve kterých se uplatňují progresivní technologie, zejména v oblasti technických a inteligentních textilií. Sem lze zařadit například medicínské textilie, textilie pro automobilový a letecký průmysl, pro stavitelství a zemědělství, textilie pro vojenské a speciální aplikace, inteligentní „smart" textilie apod. Nejnovější výsledky vědy a výzkumu zkvalitňují a výrazně rozšiřují možnosti studia. Studenti se v rámci vědecké práce již během studia zapojují do spolupráce s praxí.

STUDIJNÍ PROGRAMY:

BAKALÁŘSKÝ STUDIJNÍ PROGRAM „TEXTIL" B3107

Standardní doba studia: 3 roky
Formy studia: prezenční (denní), kombinovaná

Studijní obory:

3107R012 Technické textilie
3107R011 Textilní materiály a zkušebnictví
3107R002 Mechanická textilní technologie
3106R004 Netkané textilie
3106R002 Chemická technologie textilní
3107R004 Technologie a řízení oděvní výroby
Zaměření:
Oděvní výroba (Liberec)
Konfekční výroba (Prostějov)
3107R007 Textilní marketing
Zaměření:
Textilní marketing
Textilní marketing a technologie
3107R006 Textilní a oděvní návrhářství
(pouze prezenční studium)
Zaměření:
Textilní a oděvní návrhářství 1 (Liberec)
Textilní a oděvní návrhářství 2 (Jihlava)
Návrhářství skla a šperku (Liberec, Jablonec)
Textilní návrhářství a technologie (Liberec)

NAVAZUJÍCÍ MAGISTERSKÝ STUDIJNÍ PROGRAM „TEXTILNÍ INŽENÝRSTVÍ" N3106

Standardní doba studia: 2 roky
Formy studia: prezenční (denní), kombinovaná

Studijní obory:

3106T011 Textilní a oděvní technologie
Zaměření:
Textilní technologie
Chemická technologie textilní
Oděvní technologie
Řízení technologických procesů
3106T007 Textilní materiálové inženýrství
Zaměření:
Textilní materiálové inženýrství
Netkané textilie

NAVAZUJÍCÍ MAGISTERSKÝ STUDIJNÍ PROGRAM „PRŮMYSLOVÝ MANAGEMENT" N3108

Nové studijní obory:

3106T013 **Management jakosti**
Zaměření:
Management jakosti
Jakost a metrologie
31067014 **Produktový management**
Zaměření:
Textil
Strojírenství

Provozně ekonomická fakulta ČZU v Praze

Provozně ekonomická fakulta

Adresa:
Kamýcká 129,
165 21 Praha 6 – Suchdol

El. přihl.: ANO

Telefon:
224 384 345
Fax: 224 382 360

E-mail: bernikova@pef.czu.cz
www.pef.czu.cz

BAKALÁŘSKÉ STUDIJNÍ OBORY:
Provoz a ekonomika, Podnikání a administrativa, Informatika, Systémové inženýrství, Veřejná správa a regionální rozvoj, Hospodářská a kulturní studia, Agricultural Economics and Management (v anglickém jazyce).
Fakulta rovněž nabízí studium v navazujících magisterských a doktorských studijních oborech.

INTERNACIONALIZACE STUDIA:
V novém akademickém roce 2008/09 nabízí Provozně ekonomická fakulta ČZU v Praze studentům již tři studijní obory, které lze kompletně absolvovat v anglickém jazyce. Jeden z nich je tříletý bakalářský –„Agricultural Economics and Management" a dva jsou dvouleté navazující magisterské –„Economics and Management" a „Informatics". Výuka oborů v angličtině (včetně diplomové práce, její obhajoby a složení státních závěrečných zkoušek v angličtině) má na PEF ČZU již více než desetiletou tradici. V současné době studuje v těchto studijních oborech ve všech ročnících více než 280 českých a zahraničních studentů a přibližně 200 studentů programu EU pod názvem ERASMUS.
Zvláště atraktivní formou akademické spolupráce se zahraničními univerzitami jsou společné studijní programy, tzv. double-degree. Student absolvuje část studia na PEF ČZU a část na partnerské zahraniční univerzitě a získá diplomy obou univerzit. Program byl poprvé otevřen ve spolupráci s holandskou univerzitou ve Wageningenu. V současné době naši studenti studují v této formě studia také na Cranfieldské univerzitě, Grenoble Business School a na Univerzitě v Lyonu.

Dny otevřených dveří: 30. - 31. 1. 2009
Přihlášky ke studiu: do 31. 3. 2009, elektronicky na: http://prijimacky.czu.cz

Technická fakulta ČZU v Praze

Technická fakulta

Adresa:
Kamýcká 129,
165 21 Praha 6 – Suchdol

El. přihl.: ANO

Telefon:
224 384 216
Fax: 234 381 828

E-mail: jiroutkova@tf.czu.cz
www.tf.czu.cz

TECHNICKÁ FAKULTA České zemědělské univerzity v Praze nabízí zájemcům o studium v rámci akreditovaných dvoustupňových studijních programů tříleté bakalářské a dvouleté navazující magisterské studium v prezenční i kombinované formě v těchto studijních oborech:

- **Zemědělská technika**
- **Silniční a městská automobilová doprava**
- **Technika a technologie zpracování odpadů**
- **Technologická zařízení staveb**
- **Obchod a podnikání s technikou**
- **Informační a řídicí technika v APK**
- **Technika pro obnovu a udržování krajiny**
- **Technology and Environmental Engineering**

Dny otevřených dveří: 30. a 31.1. 2009.

Přihlášky ke studiu je třeba podat do 31. března 2009.
Podrobné informace o možnostech studia lze získat na www.tf.czu.cz – Studium.

Jihočeská univerzita v Českých Budějovicích

Adresa:
Jihočeská univerzita
v Českých Budějovicích,
Branišovská 31
370 05 České Budějovice
El. přihl.: ANO
Telefon:
389 031 111
E-mail: mziegler@jcu.cz
www: www.jcu.cz

Veřejná vysoká škola univerzitního typu se profiluje jako výzkumná univerzita s orientací na přírodní, sociální a humanitní vědy. Špičková vědecká pracoviště úzce spolupracují s ústavy Akademie věd ČR.

Fakulty:
- ekonomická
- filozofická
- pedagogická
- přírodovědecká
- teologická
- zdravotně sociální
- zemědělská

Vysokoškolské ústavy:
- ústav fyzikální biologie
- výzkumný ústav rybářský a hydrobiologický

Nabízíme:
- 210 bakalářských, magisterských a doktorských studijních oborů v prezenční i kombinované formě studia
- vybrané studijní programy v angličtině a němčině
- studijní pobyty v zahraničí
- studijní obory odpovídající potřebám na trhu práce

Poskytujeme:
ubytování na kolejích v moderně vybaveném univerzitním kampusu

Absolventi univerzity se dobře uplatňují v praxi.
DEN OTEVŘENÝCH DVEŘÍ: 23. ledna 2009 Termín podání přihlášek ke studiu: 15. březen 2009

METROPOLITNÍ UNIVERZITA PRAHA
Metropolitní univerzita Praha, o. p. s.
EVROPSKÁ ŠKOLA PRO CELÝ SVĚT
www.mup.cz

Jihočeská univerzita v Českých Budějovicích, Zemědělská fakulta

Adresa:
Studentská 13
370 05 České Budějovice

El. přihl.: NE
Telefon:
389032520
E-mail: hasman@zf.jcu.cz
suchy@zf.jcu.cz
www: www.zf.jcu.cz

Zemědělská fakulta Jihočeské univerzity v Českých Budějovicích nabízí ve tříletých bakalářských a dvouletých navazujících magisterských studijních programech tyto obory:

Bakalářské obory:
- Agroekologie (P)
- Agropodnikání (P+K)
- Biologie a ochrana zájmových organismů (P)
- Dopravní a manipulační prostředky (P)
- Pozemkové úpravy a převody nemovitostí (P)
- Rybářství (P)
- Trvale udržitelné systémy hospodaření v krajině (P+K)
- Zemědělská technika, obchod, servis a služby (P)
- Zemědělské biotechnologie (P)
- Zemědělství (P)
- Zootechnika (P)

Navazující magisterské obory:
- Agroekologie
- Agropodnikání
- Aquaculture (v angličtině)
- Biologie a ochrana zájmových organismů
- Fytotechnika
- Rostlinné biotechnologie
- Rybářství
- Zemědělské inženýrství
- Zootechnika
- Živočišné biotechnologie

Podrobnější informace o oborech, přijímacím řízení a formulář přihlášky naleznete na www.zf.jcu.cz
Den otevřených dveří 23. ledna 2009. **Přihlášky** do 15. března 2009

Provozně ekonomická fakulta MZLU v Brně

Adresa: Studijní oddělení: Zemědělská 1, 613 00 Brno
El. přihl.: ANO • Telefon: 545 132 706, 545 132 704, 545 132 705 • Fax: 545 132 727
E-mail: studijni@pef.mendelu.cz • www.pef.mendelu.cz

Provozně ekonomická fakulta

PROČ JÍT NA PEF?
- **Praktické zaměření studia** – oceníte praktické zaměření studia, díky kterému získáte výhodné postavení u budoucích zaměstnavatelů.
- **Budete vždy v obraze** – nezbytnou komunikaci a orientaci během studia Vám umožní nejmodernější informační systém vytvořený přímo na naší univerzitě.
- **Moderní technické vybavení** – moderní prostředí budovy roku 2005 a univerzitní kampus Vám zpříjemní celé studium.
- **Studium v zahraničí** – Láká Vás studium v zahraničí? Spolupracujeme s celou řadou prestižních univerzit po celém světě, na kterých můžete studovat.
- **Přátelské prostředí** – Najdete si spoustu přátel! U nás to není o konkurenci, ale o spolupráci!

Typy studia:
- **Bakalářské studium** 3 roky
- **Navazující magisterské studium** 2 roky
- **Doktorské studium** 3 roky

Charakteristika fakulty:
- **Evropský kreditní systém (ECTS) – individuální studium a sestavení rozvrhů**
- **Programy v českém a anglickém jazyce**
- **Praktické zaměření studia**
- **Vysoká úspěšnost absolventů a jejich zapojení do praxe**
- **Elektronické přijímací zkoušky**
- **Profesionální akademické zázemí**
- **Dva termíny pro zahájení studia: od února (ZS), tak i září (LS)**

Studijní program Ekonomika a management
Obor Manažersko-ekonomický (B, M) - vyučován v českém i v anglickém jazyce,
Obor Sociálně ekonomický (B),
Obor Management obchodní činnosti (B),
Obor Cestovní ruch (B),
Obor Evropská studia v podnikání a ekonomice (M) - vyučován jen v anglickém jazyce

Studijní program Hospodářská politika a správa
Obor Finance (B, M),
Obor Veřejná správa (B, M)

Studijní program Systémové inženýrství a informatika
Obor Ekonomická informatika (B, M)

Studijní program Inženýrská informatika
Obor Automatizace řízení a informatika (B)
(B) – bakalářský, (M) – navazující magisterský

Přijímací řízení: Přijímací zkoušky se konají z matematiky a zvoleného světového jazyka.
Uchazeč může být přijat i na základě SCIO testů.
Podrobnosti o podmínkách přijetí naleznete na stránce www.pef.mendelu.cz/prouchazece.php

Přihlášky pro zahájení studia přijímáme elektronicky pro ZS (od 9/2009) do 15. 3. 2009.

Dny otevřených dveří:
23. 1. a 6. 2. 2009, vždy se zahájením ve 13.00 v posluchárně Q01.

UNIVERZITA • Bc. • Mgr. • PhDr. • Ph.D.
www.mup.cz

Fakulta životního prostředí ČZU v Praze

Fakulta životního prostředí

Adresa:
Kamýcká 1176
165 21 Praha 6 - Suchdol

El. přihl.:
ANO

Telefon:
224 384 351

E-mail:
kohoutova@fzp.czu.cz

www.fzp.czu.cz

Fakuta životního prostředí České zemědělské univerzity v Praze otevírá v akademickém roce 2009/2010 následující studijní obory

BAKALÁŘSKÉ STUDIUM

STUDIJNÍ PROGRAMY:

INŽENÝRSKÁ EKOLOGIE
- studijní obory: Aplikovaná ekologie

KRAJINÁŘSTVÍ
- studijní obory: Krajinářství, Územní technická a správní služba, Vodní hospodářství

NAVAZUJÍCÍ MAGISTERSKÉ STUDIUM

STUDIJNÍ PROGRAMY:

INŽENÝRSKÁ EKOLOGIE
- studijní obory: Aplikovaná ekologie

KRAJINNÉ INŽENÝRSTVÍ
- studijní obory: Krajinné inženýrství, Regionální environmentální správa, Environmentální modelování, Environmental Modelling (AJ), Krajinné a pozemkové úpravy

Podrobnější informace na www.fzp.czu.cz

JIHOČESKÁ UNIVERZITA V ČESKÝCH BUDĚJOVICÍCH EKONOMICKÁ FAKULTA

Jihočeská univerzita v Českých Budějovicích

Ekonomická fakulta

nabízí pro akademický rok 2009/2010 studium v následujících studijních programech a oborech:

bakalářské studium **(3leté)**

B 6208 Ekonomika a management
- Obchodní podnikání
- Řízení a ekonomika podniku
- Účetnictví a finanční řízení podniku

B 6222 Matematické metody v ekonomii
- Matematické modelování v ekonomii

B 6209 Systémové inženýrství a informatika
- Ekonomická informatika

navazující magisterské studium **(2leté)**

N 6208 Ekonomika a management
- Obchodní podnikání
- Strukturální politika EU a rozvoj venkova
- Účetnictví a finanční řízení podniku
- Management of Regional Development (v angličtině)

doktorské studium **(3leté)**

P 6208 Ekonomika a management
- Řízení a ekonomika podniku

V prezenčním studiu lze studovat na Ekonomické fakultě všechny uvedené obory. Kombinované studium je možné pouze u oborů: Ekonomická informatika, Matematické modelování v ekonomii, Obchodní podnikání (bakalářské, navazující magisterské), Účetnictví a finanční řízení podniku (bakalářské, navazující magisterské), Řízení a ekonomika podniku (doktorské).

PŘIHLÁŠKY KE STUDIU nejpozději do 15. 3. 2009. Poplatek na úkony spojené s přijímacím řízením ve výši 500,- Kč na číslo účtu 210 398 125/0300 u ČSOB Č. Budějovice (variabilní symbol: 941, konstantní symbol: 379, specifický symbol: rodné číslo uchazeče. Bližší informace k přijímacímu řízení: www.ef.jcu.cz (Informace pro zájemce o studium).

METROPOLITNÍ UNIVERZITA PRAHA

Metropolitní univerzita Praha, o. p. s.
EVROPSKÁ ŠKOLA PRO CELÝ SVĚT
www.mup.cz

Univerzita Karlova v Praze, Matematicko–fyzikální fakulta

Adresa: Studijní oddělení UK MFF, Ke Karlovu 3, 121 16 Praha 2
El. přihl.: ANO • E–mail: studijni@mff.cuni.cz
www.mff.cuni.cz/studium/ • Termín podání přihlášek ke studiu: 28. únor 2009

Formy pregraduálního studia na MFF
– prezenční studium
– kombinované studium

Studijní programy a obory pregraduálního studia

Programy bakalářského studia

Fyzika, Informatika, Matematika

Obory bakalářského studijního programu Fyzika

1. Obecná fyzika
2. Fyzika zaměřená na vzdělávání
   – Fyzika-matematika pro SŠ
   – Fyzika-matematika pro 2. stupeň ZŠ

Obory bakalářského studijního programu Informatika

1. Obecná informatika
2. Programování
3. Správa počítačových systémů

Obory bakalářského studijního programu Matematika

1. Obecná matematika
2. Finanční matematika
3. Matematické metody informační bezpečnosti
4. Matematika zaměřená na vzdělávání
   – Matematika-deskriptivní geometrie
   – Matematika-informatika

Programy navazujícího magisterského studia

Fyzika, Informatika, Matematika, Učitelství pro základní školy

Obory navazujícího magisterského studijního programu Fyzika

1. Astronomie a astrofyzika
2. Biofyzika a chemická fyzika
   – Biofyzika
   – Chemická fyzika
   – Teorie molekulárních systémů
3. Fyzika kondenzovaných soustav a materiálů
   – Fyzika atomových a elektronových struktur
   – Fyzika makromolekulárních látek
   – Fyzika materiálů
   – Fyzika nízkých teplot
   – Fyzika reálných povrchů
4. Fyzika povrchů a ionizovaných prostředí
5. Geofyzika
6. Jaderná fyzika a subjaderná fyzika
7. Matematické a počítačové modelování ve fyzice a technice
8. Meteorologie a klimatologie
9. Optika a optoelektronika
   – Kvantová a nelineární optika
   – Optoelektronika a fotonika
   – Teorie a modelování pro kvantovou optiku a elektroniku
10. Teoretická fyzika
11. Učitelství fyziky pro SŠ v kombinaci s odbornou fyzikou
12. Učitelství fyziky-matematiky pro SŠ

Obory navazujícího magisterského studijního programu Informatika

1. Teoretická informatika
   – Algoritmy a složitost
   – Neprocedurální programování a umělá inteligence
2. Softwarové systémy
   – Databázové systémy
   – Systémové architektury
   – Softwarové inženýrství
   – Spolehlivé systémy
   – Počítačová grafika
3. Matematická lingvistika
4. Diskrétní modely a algoritmy
   – Diskrétní matematika a kombinatorická optimalizace
   – Matematické struktury informatiky
   – Optimalizace
   – Matematická ekonomie
5. Učitelství informatiky pro SŠ v kombinaci s odbornou informatikou

Obory navazujícího magisterského studijního programu Učitelství pro základní školy

1. Učitelství fyziky-matematiky pro 2. stupeň ZŠ

Obory navazujícího magisterského studijního programu Matematika

1. Finanční a pojistná matematika
2. Matematická analýza
3. Matematické modelování ve fyzice a technice
4. Matematické metody informační bezpečnosti
5. Matematické struktury
6. Numerická a výpočtová matematika
   – Numerická analýza
   – Průmyslová matematika
   – Počítače a software
7. Pravděpodobnost, matematická statistika a ekonometrie
   – Ekonometrie
   – Matematická statistika
   – Teorie pravděpodobnosti a náhodné procesy
8. Učitelství matematiky pro SŠ v kombinaci s odbornou matematikou
9. Učitelství matematiky-deskriptivní geometrie pro SŠ
10. Učitelství matematiky-informatiky pro SŠ

Zrušení odborné přijímací zkoušky na bakalářské studium

Matematicko-fyzikální fakulta UK má ve veřejnosti tradičně vysoké renomé a je vnímána jako škola s náročným a obtížným studiem. To je v souladu s povahou oborů studovaných na fakultě – matematikou, fyzikou a informatikou – a s vysokým hodnocením, kterého fakulta tradičně dosahuje. Studium na fakultě proto vyžaduje nejen odpovídající intelektuální schopnosti, ale i hluboký zájem o studované obory a motivaci k vysokému pracovnímu nasazení. Rádi bychom soustředili všechny zájemce, kteří se domnívají, že tyto vlastnosti mají, a dali jim příležitost si to ověřit. Současně si však uvědomujeme, že zdaleka ne všichni studenti středních škol měli vytvořeny optimální podmínky pro přípravu na studium na fakultě, například proto, že nestudovali na střední škole s matematicko-fyzikální orientací. Proto se fakulta rozhodla zrušit odborné přijímací zkoušky. Tento krok neznamená snížení úrovně studia, které i nadále zůstane stejně náročné jako dosud, jeho smyslem je však umožnit studium i těm zájemcům, kteří sice mají odpovídající schopnosti, avšak z nejrůznějších důvodů by při přijímací zkoušce nepodali výkon, dostatečný k jejímu úspěšnému složení. Takovým studentům nyní umožňujeme, aby si své schopnosti v prvním ročníku ověřili a o úspěšné studium na fakultě se pokusili.

Univerzita Hradec Králové

Adresa: Rokitanského 62, 500 03 Hradec Králové
Telefon: 493 331 111
www.uhk.cz

Studujte univerzitu ve městě, které bylo opakovaně vyhodnoceno jako nejlepší místo pro život v České republice!

Univerzita Hradec Králové nabízí studium ve více než devíti desítkách studijních oborů v rámci bakalářských, magisterských a doktorských studijních programů v prezenční i kombinované formě. Bližší informace lze získat na internetových stránkách fakult.

Oborová šíře studijní nabídky sahá od oborů ekonomických a informatických přes přírodní a technické vědy, společenské vědy až k oborům připravujícím pro pomáhající profese a oborům uměleckým.

Filozofická fakulta

www.uhk.cz/ff

- **Bc. Technická podpora humanitních věd:** Aplikované technologie v archivnictví, Počítačová podpora v archeologii, **Filozofie:** Filozofie a společenské vědy, **Politologie:** Politologie, **Historické vědy**: Archivnictví – historie, Prezentace historických věd, Archeologie, **Sociologie:** Sociologie obecná a empirická
- **NMgr. Politologie**: Politologie – africká studia, Politologie – latinskoamerická studia, **Historické vědy**: Historie, Archeologie
- **Ph.D. Historické vědy**: České a československé dějiny

Fakulta informatiky a managementu

www.uhk.cz/fim

- **Bc. Aplikovaná informatika**: Aplikovaná informatika, **Ekonomika a ma-nagement:** Finanční management, Management cestovního ruchu, Sportovní management, **Systémové inženýrství a informatika:** Informační management
- **Mgr. Systémové inženýrství a informatika:** Informační management
- **NMgr. Aplikovaná informatika**: Aplikovaná informatika, **Systémové inženýrství a informatika**: Informační management
- **Ph.D. Systémové inženýrství a informatika**: Informační a znalostní management

Pedagogická fakulta

www.uhk.cz/pdf

- **Bc. Aplikovaná matematika**: Finanční a pojistná matematika, **Biologie**: Systematická biologie a ekologie, **Fyzika:** Fyzikálně-technická měření a výpočetní technika, **Sociální politika a sociální práce:** Sociální práce, Sociální a charitativní práce, Sociální práce ve veřejné správě, **Mediální a komunikační studia**: Jazyková a literární kultura, **Filologie** (dvouoborové studium): Cizí jazyky pro cestovní ruch–anglický jazyk, -francouzský jazyk, -německý jazyk, -ruský jazyk, **Vychovatelství:** Pedagogika volného času se zaměřením na tělesnou výchovu a sport, Sociální pedagogika se zaměřením na etopedii, **Speciální pedagogika:** Sociálně výchovná péče o smyslově postižené, Výchovná práce ve speciálních zařízeních, **Specializace v pedagogice** (dvouoborové studium, na které navazuje učitelské magisterské studium): Anglický jazyk se zaměřením na vzdělávání, Biologie se zaměřením na vzdělávání, Český jazyk a literatura se zaměřením na vzdělávání, Francouzský jazyk se zaměřením na vzdělávání, Fyzika se zaměřením na vzdělávání, Historie se zaměřením na vzdělávání, Hra na nástroj a sólový zpěv se zaměřením na vzdělávání, Hudební kultura se zaměřením na vzdělávání, Chemie se zaměřením na vzdělávání, Informatika se zaměřením na vzdělávání, Matematika se zaměřením na vzdělávání, Německý jazyk se zaměřením na vzdělávání, Ruský jazyk se zaměřením na vzdělávání, Řízení sboru, Společenské vědy se zaměřením na vzdělávání, Tělovýchovné a sportovní aktivity se zaměřením na vzdělávání, Výtvarná tvorba se zaměřením na vzdělávání, Základy techniky se zaměřením na vzdělávání, Základy matematiky se zaměřením na vzdělávání, **Specializace v pedagogice** (jednooborové studium): Grafická tvorba – multimédia, Náboženská výchova, Sbormistrovství chrámové hudby, Sociální komunikace ve státní správě, Sociální patologie a prevence, Textilní tvorba, Učitelství praktického vyučování, Učitelství pro mateřské školy, Uměleckořemeslné textilní disciplíny, Bezpečnost práce v nevýrobní sféře
- **Mgr.** Učitelství pro 1. stupeň základních škol v příslušných specializacích
- **NMgr. Sociální politika a sociální práce:** Sociální práce, **Speciální pedagogika:** Spec. pedagogika rehabilitační činnosti a management spec. zařízení, **Specializace v pedagogice**: Sociální pedagogika, **Biologie:** Systematická biologie a ekologie
- **Ph.D. Specializace v pedagogice**: Teorie vzdělávání ve fyzice, Informační a komunikační technologie ve vzdělávání

V roce 2008 univerzita otevřela ve svém kampusu Na Soutoku moderní budovu Fakulty informatiky a managementu a zprovoznila špičkové umělecké ateliéry v Regiocentru Nový pivovar v Hradci Králové. Přijďte se podívat, těšíme se na Vás!

METROPOLITNÍ UNIVERZITA PRAHA
Metropolitní univerzita Praha, o. p. s.
EVROPSKÁ ŠKOLA PRO CELÝ SVĚT
www.mup.cz

Fakulta dopravní
žij život v pohybu
ČVUT

Fakulta dopravní ČVUT nabízí bakalářské a magisterské vzdělání v dopravě a telekomunikacích a to ve čtyřech základních oblastech:

- Dopravní systémy a technika
- Management a ekonomika dopravy a telekomunikací
- Automatizace a informatika v dopravě a spojích
- Letecká doprava

Studijní oddělení:
Eva Vicenová, 224 359 542

Informace o studijních oborech:
Ing. Zdeněk Říha, Ph.D.
riha@fd.cvut.cz

Dny otevřených dveří:
Děčín: 11. 2. 2009 od 10:00
Praha: 23. 1. 2009 od 10:00

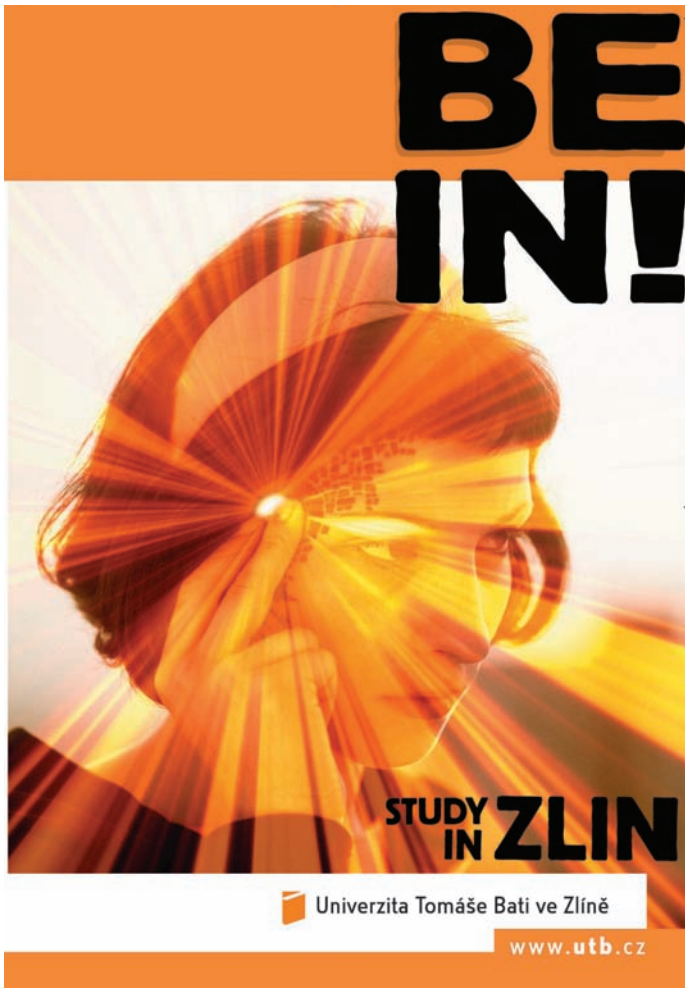

České vysoké učení technické v Praze
FAKULTA BIOMEDICÍNSKÉHO INŽENÝRSTVÍ

NABÍZÍME

- ✔ perspektivní a zajímavé studium
- ✔ moderně vybavené posluchárny a laboratoře
- ✔ znalosti z oblasti techniky, medicíny, přírodovědných oborů a manažerských dovedností
- ✔ výjezdy studentů do zahraničí
- ✔ velmi dobré uplatnění na trhu práce

přijďte se přesvědčit na DNY OTEVŘENÝCH DVEŘÍ

6. února 2009

PŘIHLÁŠKY KE STUDIU
se přijímají
do 31. března 2009

NA ADRESE
nám. Sítná 3105
272 01 Kladno

BLIŽŠÍ INFORMACE NA
braunova@fbmi.cvut.cz
tel.: 312 608 277
http://www.fbmi.cvut.cz

UNIVERZITA • Bc. • Mgr. • PhDr. • Ph.D.
www.mup.cz

Fakulta agrobiologie, potravinových a přírodních zdrojů ČZU v Praze

Fakulta agrobiologie, potravinových a přírodních zdrojů

Adresa:
Kamýcká 129,
165 21 Praha 6 – Suchdol
El. přihl.:
ANO

www.af.czu.cz

FAPPZ nabízí v ak. roce 2009/10 mj. tyto akreditované bakalářské obory:
Chovatelství, Chov koní, Kynologie, Speciální chovy, Kvalita produkce, Zahradní a krajinářské úpravy, Produkční a okrasné zahradnictví, Trávníkářství, Rostlinolékařství, Ekologické zemědělství, Udržitelné využívání přírodních zdrojů, Veřejná správa v oblasti zemědělství a péče o krajinu, Sustainable Use of Natural Resources.

Pro absolventy Bc studia nabízí FAPPZ širokou škálu navazujícího magisterského studia.

Dny otevřených dveří: 30. a 31. 1. 2009
Termín podání přihlášek: do 31. 3. 2009
Přijímací zkouška: 8. – 12. 6. 2009

Fakulta lesnická a dřevařská ČZU v Praze

Fakulta lesnická a dřevařská

Adresa:
Kamýcká 129,
165 21 Praha 6 – Suchdol
Telefon:
224 383 743
224 383 761
224 383 710

E-mail:
simandlova@fld.czu.cz
kurkova@fld.czu.cz
stehlik@fld.czu.cz
www.fld.czu.cz

Fakulta lesnická a dřevařská České zemědělské univerzity v Praze nabízí studium v bakalářských a navazujících magisterských oborech:

BAKALÁŘSKÉ OBORY TŘÍLETÉ (Bc.):
Lesnictví (p+k), Dřevařství (p), Hospodářská a správní služba v lesním hospodářství (p+k), Provoz a řízení myslivosti (p+k)
Výuka vybraných oborů probíhá také v externích střediscích v Písku, Trutnově a Hranicích na Moravě.

NAVAZUJÍCÍ MAGISTERSKÉ OBORY DVOULETÉ (Ing.):
Lesní inženýrství (p, k), Dřevařské inženýrství (p)
Forestry, Water and Landscape Management - vyučovaný v angličtině (p)
Tropical Forestry and Agroforestry - vyučovaný v angličtině (p)
p – prezenční studium, k – kombinované studium

V rámci studia lze až 2 semestry studovat na zahraničních univerzitách.

Den otevřených dveří: 30. – 31.1. 2009

Přihlášky posílejte do 31. března 2009

Institut tropů a subtropů ČZU v Praze

Institut tropů a subtropů

Adresa:
Kamýcká 129,
165 21 Praha 6 – Suchdol

Telefon:
224 382 164

E-mail: silberova@its.czu.cz

www.its.czu.cz

ITS nabízí v rámci studijního programu Zemědělská specializace v roce 2009/2010 tyto studijní obory:

BAKALÁŘSKÉ STUDIUM (3 ROKY):
Obor: Zemědělství tropů a subtropů
NAVAZUJÍCÍ MAGISTERSKÉ STUDIUM (2 ROKY):
Obory: Zemědělství tropů a subtropů
Tropické lesnictví a agrolesnictví - v anglickém jazyce
Trvale udržitelný rozvoj venkova tropů a subtropů - v anglickém jazyce
Management volně žijících zvířat a jejich chovů v tropech a subtropech - v anglickém jazyce
DOKTORSKÉ STUDIUM (3 ROKY):
Obor: Zemědělství tropů a subtropů

Dny otevřených dveří na ITS: 30. - 31. 1. 2009
Termín pro podání přihlášky ke studiu: 30. 3. 2009
Elektronické přihlášky: http://prijimacky.czu.cz
Přijímací zkoušky do bakalářského studia: 5. a 8. - 10. 6. 2009

METROPOLITNÍ UNIVERZITA PRAHA
Metropolitní univerzita Praha, o. p. s.
EVROPSKÁ ŠKOLA PRO CELÝ SVĚT
www.mup.cz

UNIVERZITA J. E. PURKYNĚ V ÚSTÍ NAD LABEM

7 FAKULT a 1 ÚSTAV na severu Čech

Fakulta výrobních technologií a managementu
Na Okraji 1001
400 96 Ústí nad Labem
tel.: +420 475 285 511
fax: +420 475 285 566
www.fvtm.ujep.cz

Ústav zdravotnických studií
Velká Hradební 13
400 96 Ústí nad Labem
tel.: +420 475 284 211
www.uzs.ujep.cz

Fakulta životního prostředí
Králova výšina 7
400 96 Ústí nad Labem
tel.: +420 475 284 111
fax: +420 475 284 158
www.fzp.ujep.cz

Přírodovědecká fakulta
České mládeže 8
400 96 Ústí nad Labem
tel.: +420 475 283 111
fax: +420 475 283 563
www.sci.ujep.cz

Fakulta umění a designu
Pasteurova 9
400 96 Ústí nad Labem
tel.: +420 475 285 111
fax: +420 475 285 127
www.fud.ujep.cz

Pedagogická fakulta
České mládeže 8
400 96 Ústí nad Labem
tel.: +420 475 283 111
fax: +420 475 212 053
www.pf.ujep.cz

Filozofická fakulta
České mládeže 8
400 96 Ústí nad Labem
tel.: + 420 475 283 294
fax: + 420 475 283 274
www.ff.ujep.cz

Fakulta sociálně ekonomická
Moskevská 54
400 96 Ústí nad Labem
Tel.: +420 475 284 611
Fax: +420 475 200 169
www.fse.ujep.cz

Univerzita Jana Evangelisty Purkyně v Ústí nad Labem, Hoření 13, 400 96 Ústí nad Labem, tel.: +420 475 282 111, fax: +420 472 772 982

www.ujep.cz

VÁŠ PARTNER NA CESTĚ KE VZDĚLÁNÍ

UNIVERZITA • Bc. • Mgr. • PhDr. • Ph.D.
www.mup.cz

Technická univerzita v Liberci, Fakulta mechatroniky, informatiky a mezioborových studií

Adresa:
Studentská 2,
46117 Liberec 1

Telefon:
485 353 429

www.fm.tul.cz

Fakulta nabízí uchazečům atraktivní obory studia v bakalářských, magisterských a doktorských studijních programech. Opírá se přitom o zkušenosti, získané ve výzkumu vyspělých mechatronických a informatických systémů, přírodovědných problémů a nanotechnologií. Liberec nabízí skvělé možnosti sportovního i kulturního vyžití v příjemném horském prostředí, s velmi dobrým sociálním zabezpečením studia.

- **Absolvent střední školy s maturitou** je přijímán do jednoho ze tří **bakalářských** studijních programů: **Elektrotechnika a informatika, Informační technologie, Aplikované vědy a informatika**.
V průběhu 1.ročníku dojde k rozdělení do oborů: **Elektronické informační a řídicí systémy, Informatika a logistika, Informační technologie nebo Modelování a informatika**, kde po třech letech získá titul Bakalář (**Bc**).

- **Absolvent bakalářského programu** může dále pokračovat v některém z navazujících **magisterských** programů: **Elektrotechnika a informatika nebo Aplikované vědy v inženýrství**, které nabízejí velmi zajímavé a často ojedinělé obory, např.: **Mechatronika** (obor je přednášen též v AJ), **Informační technologie, či Přírodovědné inženýrství**. Zde dosáhne titul Inženýr (**Ing.**)

- Na výzkumu se může přímo podílet student **doktorského programu**, který v návaznosti získává titul **Ph.D**.

Slezská univerzita v Opavě, Filozoficko-přírodovědecká fakulta

Adresa: Bezručovo nám. 13, 746 01 Opava
El. přihl.: ANO • Telefon: 553 684 111 • www.fpf.slu.cz

Termín podání přihlášek:
- **bakalářské, magisterské studium 27. 2. 2009**
- **navazující magisterské studium 20. 7. 2009**
- **doktorské studium 30. 5. 2009**

Den otevřených dveří: 7. 1. 2009

BAKALÁŘSKÉ STUDIJNÍ OBORY:
Prezenční studium
Astrofyzika, Monitorování životního prostředí, Multimediální techniky, Počítačová technika a její aplikace, Informatika a výpočetní technika (IVT), Lázeňství a turismus, Archeologie, Středověká archeologie, Historie, Historie - muzeologie, Dějiny kultury, Historie - památková péče, Informační studia se zaměřením na knihovnictví, Knihovnictví, Česká literatura, Kulturní dramaturgie se zaměřením na divadlo
Půlobory: Archeologie, Historie, Muzeologie, Knihovnictví, Angličtina, Italština, Němčina, Český jazyk a literatura
Kombinované studium
IVT, Knihovnictví, Česká literatura, Angličtina pro školskou praxi, Němčina pro školskou praxi, Tvůrčí fotografie

MAGISTERSKÉ STUDIJNÍ OBORY:
Prezenční studium
Učitelství fyziky - matematiky pro SŠ, Učitelství angličtiny pro střední školy + Učitelství němčiny pro střední školy

MAGISTERSKÉ NAVAZUJÍCÍ STUDIJNÍ OBORY:
Prezenční studium
Teoretická fyzika, IVT, Archeologie, Historie, Historie-muzeologie, Kulturní dějiny, České moderní dějiny (1780 – 1990), Informační a knihovnická studia, Knihovnictví se zaměřením na veřejné knihovny komunitního typu, Angličtina, Němčina, Angličtina + Němčina
Kombinované studium
Informační a knihovnická studia, Angličtina, Němčina

DOKTORSKÉ STUDIJNÍ OBORY:
Prezenční i kombinované studium
Historie se zaměřením na české a československé dějiny, Archeologie, Teoretická fyzika a astrofyzika, Autonomní systémy, Korpusová lingvistika se zaměřením na konkrétní jazykovou skupinu (angličtina, němčina)
Kombinované studium
Tvůrčí fotografie

Slezská univerzita v Opavě, Fakulta veřejných politik

Adresa: Olbrichova 25, 746 01 Opava
El. přihl.: ANO • Telefon: 553 684 841 • www.fvp.slu.cz

Termín podání přihlášek:
- **bakalářské studium 27. 2. 2009,**
- **navazující magisterské studium 27. 2. 2009**

Den otevřených dveří: 7. 1. 2009

BAKALÁŘSKÉ STUDIJNÍ OBORY:
Prezenční studium
Všeobecná sestra, Středoevropská studia, Veřejná správa a regionální politika, Sociální patologie a prevence
Kombinované studium
Veřejná správa a regionální politika, sociální patologie a prevence

MAGISTERSKÉ NAVAZUJÍCÍ STUDIJNÍ OBORY:
Prezenční studium
Veřejná správa a sociální politika

PODMÍNKY PŘIJETÍ: Úspěšné složení testu obecných studijních předpokladů, který je realizován v rámci národních srovnávacích zkoušek (NSZ), připravovaných společností Scio.

METROPOLITNÍ UNIVERZITA PRAHA
Metropolitní univerzita Praha, o. p. s.
EVROPSKÁ ŠKOLA PRO CELÝ SVĚT
www.mup.cz

Univerzita Pardubice
Fakulta chemicko-technologická

nabízí v akademickém roce 2009/10 tříleté bakalářské studijní programy

- **Anorganické a polymerní materiály,** obory Anorganické materiály, Polymerní materiály a kompozity
- **Ekologie a ochrana životního prostředí,** obor Management ochrany životního prostředí
- **Farmakochemie a medicinální materiály,** obor Farmakochemie a medicinální materiály
- **Chemie a technická chemie,** obor Chemie a technická chemie
- **Chemie a technologie potravin,** obor Hodnocení a analýza potravin
- **Chemické a procesní inženýrství,** obor Ekonomika a management chemických a potravinářských podniků
- **Polygrafie,** obor Polygrafie
- **Povrchová ochrana stavebních a konstrukčních materiálů,** obor Povrchová ochrana stavebních a konstrukčních materiálů
- **Speciální chemicko-biologické obory,** obory Klinická biologie a chemie, Zdravotní laborant

Absolventi bakalářských programů mohou pokračovat ve studiu v navazujících dvouletých magisterských programech

• Chemie • Chemie a technologie materiálů • Chemické a procesní inženýrství • Chemie a technologie potravin • Polygrafie • Speciální chemicko-biologické obory.

Přihlášky přijímá do **31. 3. 2009** Oddělení pro agendu studijní a vědeckovýzkumnou, nám. Čs. legií 565, 532 10 Pardubice, telefon 466 037 302

www.uni-pardubice.cz

Slezská univerzita v Opavě – Obchodně podnikatelská fakulta v Karviné

Obchodně podnikatelská fakulta v Karviné je zaměřena na vzdělávání odborníků v ekonomických, finančních, sociálních, správních studijních oborech i oborech zaměřených na informatiku v ekonomii, hotelnictví a cestovní ruch

Studijní program Ekonomika a management

Název oboru	*Stupeň vzdělání*	*Forma*
Ekonomika podnikání v obchodě a službách	Bc., Ing.	prezenční/kombinovaná/e-learning
Marketing a management	Bc., Ing.	prezenční/ kombinovaná/e-learning
Firemní finance	Bc.	prezenční
Ekonomika cestovního ruchu	Bc.	prezenční
Řízení logistiky	Bc.	prezenční

Studijní program Hospodářská politika a správa

Veřejná ekonomika a správa	Bc., Ing.	prezenční/kombinovaná
Evropská integrace	Bc., Ing.	prezenční/ kombinovaná
Finance	Bc., Ing.	prezenční/kombinovaná
Bankovnictví	Bc., Ing.	prezenční
Sociální management	Bc.	prezenční

Studijní program Systémové inženýrství a informatika

Manažerská informatika	Bc., Ing.	prezenční/kombinovaná

Studijní program Gastronomie, hotelnictví a turismus

Hotelnictví	Bc.	prezenční

Uzávěrka přihlášek: 27. 2. 2009. Více informací naleznete na www.opf.slu.cz

Adresa:
Univerzitní nám.1934/3
733 40 Karviná

El. přihl.:
ANO

Telefon:
596 398 238

E-mail:
studijni@opf.slu.cz

www.opf.slu.cz

UNIVERZITA • Bc. • Mgr. • PhDr. • Ph.D.
www.mup.cz

Fakulta sociálně ekonomická Univerzity Jana Evangelisty Purkyně v Ústí nad Labem

Adresa:
Moskevská 54,
400 96 Ústí nad Labem

Telefon:
475 284 611

E-mail:
dolankova@fse.ujep.cz

www.fse.ujep.cz

Hlavním posláním FSE je příprava vysoce kvalifikovaných pracovníků – bakalářů a inženýrů ve čtyřech studijních programech a pěti studijních oborech. Ekonomické studijní programy jsou zaměřeny na podnikovou ekonomiku a management, finanční management a regionální rozvoj, sociální studijní program je orientován na sociální práci. Díky tomu nacházejí naši absolventi dobré uplatnění nejen v podnikatelské sféře, ale i ve státní správě a samosprávě. Celkové zaměření fakulty koresponduje s potřebami rozvoje regionu a snaží se přispět k rozvoji vzdělanostní společnosti nejen přípravou nových studijních programů pro studenty prezenčního a kombinovaného studia, ale i pro celoživotní vzdělávání. Fakulta sociálně ekonomická přispívá k rozvoji regionu také zvyšováním úrovně vzdělanosti v rámci řízených rekvalifikací, zejména absolventů středních škol.
Na FSE je možné studovat ve 3-letých bakalářských programech a v 2-letých magisterských programech, navazujícím na předchozí bakalářské studium. Studium na FSE je realizováno ve dvou formách, a to jako studium prezenční a kombinované.

PŘEHLED PROGRAMŮ A OBORŮ STUDOVANÝCH NA FSE UJEP

Bakalářské studium	**Prezenční a kombinovaná forma studia**
Program	*Obor*
Ekonomika a managment	Podniková ekonomika a management
	Finanční management
	Obchod a marketing
Hospodářská politika a správa	Regionální rozvoj
Sociální politika a sociální práce	Sociální práce
Navazující magisterské studium	**Prezenční forma studia**
Program	*Obor*
Ekonomika a management	Podniková ekonomika a management
	Finanční management
Hospodářská politika a správa	Regionální rozvoj

Fakulta životního prostředí Univerzity Jana Evangelisty Purkyně v Ústí nad Labem

Adresa:
Králova výšina 3132/7,
400 96 Ústí nad Labem
El.přihl.: ANO
Telefon:
475 284 129
475 284 149
E-mail:
vera.janeckova@ujep.cz,
lenka.brynova@ujep.cz,
www.fzp.ujep.cz

NABÍDKA STUDIJNÍCH PROGRAMŮ A OBORŮ PRO AKADEMICKÝ ROK 2009/2010:

BAKALÁŘSKÉ STUDIUM (3 ROKY), prezenční a kombinovaná forma studia
- STUDIJNÍ PROGRAM: Ekologie a ochrana prostředí
  Obor Ochrana životního prostředí
- STUDIJNÍ PROGRAM: Inženýrská ekologie
  Obor Ochrana životního prostředí v průmyslu
  Obor Vodní hospodářství

NAVAZUJÍCÍ MAGISTERSKÉ STUDIUM, (2 ROKY), PREZENČNÍ FORMA
- STUDIJNÍ PROGRAM: Ekologie a ochrana prostředí
  Obor Odpadové hospodářství
  Obor Revitalizace krajiny

Termín podání přihlášek:
16. 3. 2009 – bakalářské studium programy
31. 3. 2009 – nav. magisterské studium
Uchazeči o studium bakalářských stud. programů budou přijímáni bez přijímacích zkoušek.
Termín přijímacích zkoušek do nav. magisterského studia – 11. 6. 2009
Den otevřených dveří: 22. 1. 2009

Univerzita Karlova v Praze, Fakulta tělesné výchovy a sportu

Adresa:
José Martího 31,
162 52 Praha 6

Telefon:
220 172 223

E-mail:
puchmertlova@ftvs.cuni.cz
www.ftvs.cuni.cz

BAKALÁŘSKÉ STUDIUM:
V akademickém roce 2009/2010 otevíráme tyto obory ve dvou studijních programech:

TĚLESNÁ VÝCHOVA A SPORT
- obor Tělesná výchova a sport v kombinaci (s druhým aprobačním předmětem), prezenční forma studia
- obor Tělesná výchova a sport (s možností profilovat se v jednom z pěti nabízených směrů studia – Aktivity podporující zdraví, Aktivity v přírodě, Ochrana obyvatelstva, Tělesná výchova a sport zdravotně postižených nebo Sportovní specializace), prezenční i kombinovaná forma studia
- Management tělesné výchovy a sportu, prezenční forma studia
- Vojenská tělovýchova, prezenční i kombinovaná forma studia

SPECIALIZACE VE ZDRAVOTNICTVÍ
- obor Fyzioterapie, prezenční forma studia
- obor Ortotik-protetik, prezenční forma studia.

NAVAZUJÍCÍ MAGISTERSKÉ STUDIUM:
Podmínkou přihlášení je úspěšně dokončené bakalářské studium. V akademickém roce 2009/2010 otevíráme tyto obory ve třech studijních programech:

UČITELSTVÍ PRO STŘEDNÍ ŠKOLY
- obor Učitelství pro střední školy – tělesná výchova (dvouoborová), prezenční forma studia

TĚLESNÁ VÝCHOVA A SPORT
- obor Tělesná výchova a sport, prezenční a kombinovaná forma studia
- obor Vojenská tělovýchova, prezenční a kombinovaná forma studia
- obor Management TVS, prezenční forma studia

SPECIALIZACE VE ZDRAVOTNICTVÍ
- obor Fyzioterapie, prezenční forma studia

Přihláška ke studiu se podává elektronicky na **http://is.cuni.cz/studium** nebo poštou.
Termín podání přihlášky: do 28. února 2009.

PŘÍPRAVNÉ KURZY K TALENTOVÉ ZKOUŠCE
Obsah kurzu je zaměřen na seznámení se s požadavky testů (kvalita provedení, časy apod.) v předmětech gymnastika, atletika, sportovní hry a plavání. Přihlášky přijímáme do 30. ledna 2009.

METROPOLITNÍ UNIVERZITA PRAHA
Metropolitní univerzita Praha, o. p. s.
EVROPSKÁ ŠKOLA PRO CELÝ SVĚT
www.mup.cz

Katedra divadelních, filmových a mediálních studií Univerzity Palackého v Olomouci

Adresa:
Univerzitní 3,
771 80 Olomouc

El. přihl.: ANO

Telefon:
585 633 423

E-mail:
Kat.div.film.studii@seznam.cz

www.myspace.com/profidivak

Katedra divadelních, filmových a mediálních studií je jednou z kateder Filozofické fakulty Univerzity Palackého v Olomouci. Spolu s ostatními uměnovědně zaměřenými katedrami sídlí v nádherně zrenovované barokní budově bývalého jezuitského konviktu.

Na naší katedře lze studovat buď samostatný obor teorie a dějiny dramatických umění, nebo filmovou či divadelní vědu v kombinaci s jinými obory filozofické fakulty, a to v rámci bakalářského a posléze navazujícího magisterského studia. Výuka zahrnuje vedle předmětů klasické filmologie a teatrologie a mediálních věd i praktickou přípravu v dalších oblastech. Kreditový systém a nabídka předmětů v semestru vám umožní vytvářet si vlastní odborný profil s ohledem na vaši představu o budoucím uplatnění. Můžete získat kredity za disciplíny v oblasti divadelního a filmového managementu, produkce a dramaturgie, publicistiky, za praktika v oblasti filmu (práce s kamerou), divadle (základy herectví a režie) a rozhlasové práce (příprava vlastních rozhlasových pořadů).

Katedra má k dispozici filmový sál s projekcí 16 a 35 mm filmu a s velkoplošnou videoprojekcí (probíhají zde pravidelné projekce v rámci výuky i v rámci filmového klubu katedry), rozsáhlou videotéku se záznamy filmů a divadelních představení, digitální rozhlasové studio, videostřižnu, větší divadelní sál a malý divadelní prostor.

Absolventi naší katedry se uplatní v médiích a institucích, které produkují, šíří nebo reflektují dramatická umění a literaturu (divadla, televizní, filmová a rozhlasová studia, filmové festivaly, redakce deníků a časopisů, nakladatelství, muzea).

Univerzita Karlova v Praze Přírodovědecká fakulta

www.natur.cuni.cz

Bakalářské a navazující magisterské studium

- Přírodovědecká fakulta poskytuje vysokoškolské vzdělání v oblasti věd biologických, geografických, geologických, chemických, v ekologii a ochraně životního prostředí.
- Prezenční studium je třístupňové: bakalářské – navazující magisterské – doktorské, s podporou zahraničních studijních pobytů.
- Bakalářský stupeň nabízí vzdělání **v devíti studijních programech,** které umožňují výběr **z 27 studijních oborů.**
- Magisterský stupeň je možno absolvovat **v osmi studijních programech** s volbou **45 studijních oborů.**
- Absolventi Přírodovědecké fakulty získají kromě diplomu také celoevropsky uznávaný **Dodatek k diplomu (Diploma Supplement)** v anglickém jazyce, který usnadňuje pozici na zahraničním trhu práce.
- Absolventi některých chemických studijních oborů získávají navíc certifikát **Eurobachelor** a absolventi magisterského studia certifikát **Euromaster.** Certifikát garantuje srovnatelnost vzdělání s přísnými evropskými standardy.

Den otevřených dveří

26. ledna 2009 pro uchazeče o bakalářské studium
6. února 2009 pro uchazeče o navazující magisterské studium

Termín podání přihlášek ke studiu

(možno i elektronicky): **do 28. února 2009**

Adresa pro podání přihlášek

Přírodovědecká fakulta Univerzity Karlovy v Praze
Albertov 6, 128 43 Praha 2

Termíny přijímacích zkoušek

Přijímací zkouška do bakalářských studijních oborů:

12., 17.-19. června 2009

Přijímací zkouška do navazujících magisterských oborů:

22.-26. června 2009

Prominutí přijímací zkoušky je možné, více informací viz:
http://www.natur.cuni.cz/studium/uchazec/

BIOLOGIE ▪ GEOGRAFIE ▪ GEOLOGIE ▪ CHEMIE ▪ EKOLOGIE ▪ OCHRANA ŽIVOTNÍHO PROSTŘEDÍ

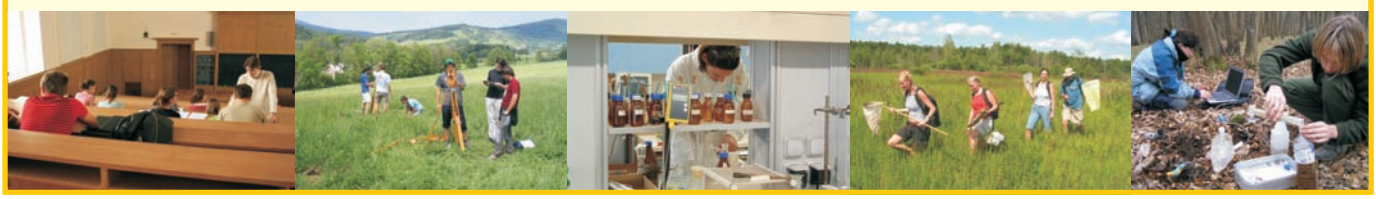

UNIVERZITA • Bc. • Mgr. • PhDr. • Ph.D.
www.mup.cz

Univerzita Palackého v Olomouci – Pedagogická fakulta

Adresa:
Žižkovo náměstí 5,
771 40 Olomouc
P.O. box 212

El. přihl.:
ANO

Telefon:
585 635 010,
585 635 027

E-mail:
libuse.lysakova@upol.cz

www.upol.cz

Pedagogická fakulta UP v Olomouci poskytuje vysokoškolské vzdělání budoucím učitelům a dalším pedagogickým pracovníkům pro různé druhy škol mateřských, základních a středních, školských i mimoškolských výchovných a vzdělávacích zařízení, zaměřuje se také na oblast státní správy a samosprávy.

Bakalářské, magisterské a doktorské studijní programy v prezenční a kombinované formě studia, programy celoživotního vzdělávání. Seznam všech studijních programů a oborů otevíraných v akademickém roce 2009/10 na webové stránce UP: **www.studuj.upol.cz**

Profesní příprava učitelů všech stupňů a typů škol

- mateřských (učitelství pro mateřské školy, předškolní pedagogika),
- základních a středních (učitelství pro 2. stupeň ZŠ a SŠ v oborech humanitních, filologických, uměnovědných, přírodovědných, technických),
- sociálních a zdravotních předmětů pro střední odborné školy,
- speciální pedagogika pro 2. stupeň ZŠ a ŠŠ.

V bakalářských SP specializace v pedagogice a SPP si uchazeči mohou sami volit dvouoborovou kombinaci.

Příprava odborníků v oblasti

- pedagogiky a vychovatelství (pedagogika-veřejná správa, pedagogika-sociální práce),
- speciální pedagogiky (speciální pedagogika předškolního věku, speciálně pedagogická andragogika, speciální pedagogika-komunikační techniky, logopedie).

Elektronická přihláška ke studiu na Bc a Mgr studijní obory do 28. 2. 2009.
***Termín přijímacích zkoušek** pro bakalářské a magisterské studijní obory – písemné a ústní zkoušky 15. – 19. 6. 2009.*
***Den otevřených dveří** 23. 1. 2009 od 12.00 do 16.30 hodin.*

Fakulta stavební VŠB – TU Ostrava

nabízí pro rok 2009/2010 studium ve čtyřletých bakalářských programech:

Bakalářský studijní program **Stavební inženýrství** v prezenční i kombinované formě studia se studijními obory:

- Geotechnika
- Městské stavitelství a inženýrství
- Správa majetku a provoz budov (pouze prezenční forma studia)
- Stavební hmoty a diagnostika staveb
- Dopravní stavby
- Prostředí staveb
- Příprava a realizace staveb
- Dopravní inženýrství

Absolventi tohoto programu mohou pokračovat **v navazujícím magisterském programu Stavební inženýrství** (doba studia 1,5 roku) se studijními obory:

- Geotechnika
- Městské stavitelství a inženýrství
- Stavební hmoty a diagnostika staveb
- Dopravní stavby
- Konstrukce staveb
- Prostředí staveb
- Provádění staveb

Bakalářský studijní program **Architektura a stavitelství** pouze v prezenční formě studia se studijním oborem stejného názvu.
Absolventi tohoto programu mohou pokračovat v navazujícím magisterském studijním programu a oboru Architektura a stavitelství (doba studia 2 roky), nebo ve studijních oborech navazujícího magisterského studijního programu Stavební inženýrství.

Fakulta stavební VŠB – TU Ostrava pořádá dne **22. ledna 2009 Den otevřených dveří**. Zahájení proběhne v 9.00 hodin v Nové aule v areálu VŠB – TU Ostrava, ul. 17. listopadu 15, Ostrava–Poruba.

Přihlášku ke studiu je možno podat do **31. 3. 2009** pro 1. kolo přijímacího řízení a do **20. 7. 2009** pro 2. kolo na adresu Studijní oddělení FAST VŠB – TU Ostrava, L. Podéště 1875/17, 708 33 Ostrava – Poruba.
Podrobnější informace na tel. číslech 597 321 320 (prezenční bakalářské studium), 597 321 386 (prezenční navazující magisterské studium) a 597 321 346 (kombinovaná forma bakalářského i navazujícího magisterského studia) nebo na **www.fast.vsb.cz.**

METROPOLITNÍ UNIVERZITA PRAHA
Metropolitní univerzita Praha, o. p. s.
EVROPSKÁ ŠKOLA PRO CELÝ SVĚT
www.mup.cz

Univerzita Palackého v Olomouci – Fakulta zdravotnických věd

Adresa:
Žižkovo náměstí 5,
771 40 Olomouc
El. přihl.: ANO

vedoucí studijního oddělení
FZV UP v Olomouci
E-mail:
antosova@tunw.upol.cz
www.upol.cz

Fakulta zdravotnických věd Univerzity Palackého v Olomouci nabízí studium ve studijních programech srovnatelných se systémy vysokoškolského vzdělávání v zahraničí.

Pro absolventy středních škol je určeno vysokoškolské studium v tříletých bakalářských oborech:

- **VŠEOBECNÁ SESTRA** (prezenční i kombinované studium)
- **PORODNÍ ASISTENTKA** (prezenční i kombinované studium)
- **FYZIOTERAPIE** (prezenční studium)
- nový vysoce moderní a prestižní obor **RADIOLOGICKÝ ASISTENT** (prezenční studium) s uplatněním absolventů všude tam, kde se užívá ionizující záření, nukleární magnetická rezonance nebo ultrazvuk k diagnostickému zobrazování a léčbě. Jeho studenti nejsou v průběhu studia ani v následném pracovním procesu díky modernizaci přístrojové techniky zatěžováni téměř žádnou radiací.

Absolventi všech těchto studií nacházejí široké uplatnění na trhu práce nebo mohou pokračovat v navazujících magisterských studijních programech.
Více informací o nabídce studijních oborů najdete na **www.upol.cz/fakulty/fzv/informace-o-studiu**

Fakulta informatiky a statistiky Vysoké školy ekonomické v Praze

Adresa:
nám. W. Churchilla 4,
130 67 Praha 3
El. přihl.: ANO
Telefon:
224 095 441
Fax:
224 095 400
E-mail: sedlacko@vse.cz
www.fis.vse.cz

Fakulta informatiky a statistiky nabízí presenční studium v 3letém bakalářském studiu v oborech:

- **Informatika**
- **Matematické metody v ekonomii**
- **Statistické metody v ekonomii**
- **Statistika a ekonometrie**
- **Sociálně-ekonomická demografie**
- **Podnikové informační systémy**

Na navazujícím magisterském studiu (2 roky) a doktorském studiu (3 roky) obory studijních programů:

- **Aplikovaná informatika**
- **Kvantitativní metody v ekonomice**

Přihláška ke studiu: Přihlášku je možné podat elektronicky (http://www.vse.cz – Elektronická přihláška ke studiu) nebo na formuláři, který je ke stažení v rubrice Pro zájemce o studium. Na obor Podnikové informační systémy a pro druhé kolo přijímacího řízení je nutno podat samostatnou přihlášku.
Termín odevzdání přihlášky na bakalářské studium: 28. 2. 2009 (první kolo přijímacího řízení kromě PIS), 30. 6. 2009 (druhé kolo přijímacího řízení a první kolo PIS), 31. 8. 2009 (druhé kolo PIS)
Den otevřených dveří: 17. ledna 2009 (sobota)

Fakulta managementu Vysoké školy ekonomické v Praze, Jindřichův Hradec

Adresa:
Fakulta managementu
VŠE v Praze
Jarošovská 1117/II
377 01 Jindřichův Hradec
El. přihl.: ANO

Telefon: 384 417 200

E-mail:
info@fm.vse.cz
jirkova@fm.vse.cz
www.fm.vse.cz

Chcete si zajistit uplatnění po vysoké škole? Studujte u nás!!! Fakulta managementu VŠE nabízí prezenční, kombinovanou i mimořádnou formu studia

3leté bakalářské studium v oboru „Management"

2leté magisterské navazující studium v oboru „Management" se zaměřením na:

- Management podnikatelské sféry
- Management veřejného sektoru
- Management zdravotnických služeb
- Management informací

3leté doktorské studium v oboru „Management"

V rámci celoživotního vzdělávání Fakulta managementu nabízí v letním semestru 2008/09 MIMOŘÁDNÉ STUDIUM BAKALÁŘSKÉ a MAGISTERSKÉ, přípravu k přijímacím zkouškám, kurzy pro veřejnost, kurzy na míru pro podnikové týmy aj.

Termíny odevzdání přihlášek k řádnému studiu:
BAKALÁŘSKÉ STUDIUM: **28. 2. 2009**
MAGISTERSKÉ STUDIUM: **30. 4. 2009**

UNIVERZITA • Bc. • Mgr. • PhDr. • Ph.D. www.mup.cz

Vysoká škola báňská – TU Ostrava – Fakulta strojní

Rozhodli jste se pokračovat ve studiu na vysoké škole?
Spojte svou budoucnost se strojními obory!

Bakalářský studijní program „Strojírenství“

Název oboru	Délka	Forma	Jazyk
Aplikovaná mechanika	3 roky	prezenční	Český
Aplikovaná informatika a řízení	3 roky	prezenční / kombinovaná	Český
Dopravní stroje a manipulace s materiálem	3 roky	prezenční / kombinovaná	Český
Dopravní technika	3 roky	prezenční / kombinovaná	Český
Technologie dopravy	3 roky	prezenční / kombinovaná	Český
Hydraulické a pneumatické stroje a zařízení	3 roky	prezenční / kombinovaná	Český
Konstrukce strojů a zařízení	3 roky	prezenční / kombinovaná	Český
Provoz a řízení v energetice	3 roky	prezenční / kombinovaná	Český
Robotika	3 roky	prezenční / kombinovaná	Český
Strojírenská technologie	3 roky	prezenční / kombinovaná	Český
Průmyslové inženýrství	3 roky	prezenční / kombinovaná	Český
Technická diagnostika	3 roky	prezenční / kombinovaná	Český

Bakalářský studijní program „Technologie letecké dopravy“

Název oboru	Délka	Forma	Jazyk
Technologie letecké dopravy	3 roky	prezenční	Český
Technologie provozu letecké techniky	3 roky	prezenční	Český
Technologie údržby letecké techniky	3 roky	prezenční	Český

Přijímací zkouška je písemná, a to z matematiky, pokud není děkanem fakulty prominuta.
Okruhy příkladů k přijímací zkoušce z matematiky jsou zveřejněny na webovém portálu fakulty a budou také uchazečům zaslány spolu s pozvánkou k přijímací zkoušce.
Den otevřených dveří** Fakulty strojní proběhne v prostorách Nové auly VŠB-TU Ostrava dne **30.1.2009

Adresa:
17. listopadu 15/2172,
708 33 Ostrava – Poruba

El. přihl.:
ANO

Telefon:
597 323 112
(3108, 3107)

E-mail:
vera.kralova@vsb.cz

www.fs.vsb.cz

Vysoká škola báňská – TU Ostrava – Fakulta bezpečnostního inženýrství

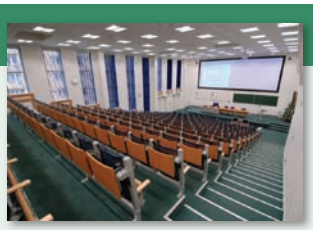

je perspektivní fakulta, která nabízí unikátní obory zaměřené na bezpečnost a požární ochranu.
V České republice je tato fakulta jediná svého druhu.

Pro akademický rok 2008/2009 nabízí prezenční i kombinovanou formu studia

VE ČTYŘLETÝCH BAKALÁŘSKÝCH OBORECH (TITUL Bc.)
- BEZPEČNOST PRÁCE A PROCESŮ
- TECHNICKÁ BEZPEČNOST OSOB A MAJETKU
- TECHNIKA POŽÁRNÍ OCHRANY A BEZPEČNOSTI PRŮMYSLU
- HAVARIJNÍ PLÁNOVÁNÍ A KRIZOVÉ ŘÍZENÍ

A V NAVAZUJÍCÍCH DVOULETÝCH MAGISTERSKÝCH OBORECH (TITUL Ing.)
- TECHNIKA POŽÁRNÍ OCHRANY A BEZPEČNOSTI PRŮMYSLU
- BEZPEČNOSTNÍ INŽENÝRSTVÍ
- BEZPEČNOSTNÍ PLÁNOVÁNÍ

Kombinovanou formu studia zajišťuje i v konzultačních střediscích v Praze a Příbrami v těchto oborech
PRAHA
- TECHNIKA POŽÁRNÍ OCHRANY A BEZPEČNOSTI PRŮMYSLU

PŘÍBRAM
- TECHNICKÁ BEZPEČNOST OSOB A MAJETKU
- BEZPEČNOST PRÁCE A PROCESŮ
- HAVARIJNÍ PLÁNOVÁNÍ A KRIZOVÉ ŘÍZENÍ

Uplatnění absolventů: hasičský záchranný sbor, policie a ostatní složky integrovaného záchranného systému, orgány státní správy a samosprávy, projekční organizace, bezpečnostní služby velkých podniků, pojišťovny a další instituce i ve sféře soukromého podnikání.
Přihlášku ke studiu lze podat na platném formuláři SEVT nebo elektronickou formou přostřednictvím formulářů k tomu určených, dostupných na www stránkách univezity **do 30. 4. 2009**.

Adresa:
Studijní oddělení FBI
Lumírova 13
700 30 Ostrava-Výškovice

El. přihl.:
ANO

Telefon:
597 322 810
597 322 811

E-mail:
zdenka.dvorackova@vsb.cz,
gabriela.gamonova@vsb.cz
www.fbi.vsb.cz

METROPOLITNÍ UNIVERZITA PRAHA
Metropolitní univerzita Praha, o. p. s.
EVROPSKÁ ŠKOLA PRO CELÝ SVĚT
www.mup.cz

VYSOKÉ UČENÍ TECHNICKÉ V BRNĚ
FAKULTA PODNIKATELSKÁ

První krok pro absolventy středních škol

Bakalářské studijní programy

Daňové poradenství
Manažerská informatika
Ekonomika a procesní management

(Prezenční forma)

Obory určené zejména absolventům bakalářských programů

Navazující magisterské studijní programy

Řízení a ekonomika podniku
Podnikové finance a obchod
(Prezenční i kombinovaná forma)

European Business and Finance
(Prezenční forma)

MSc in Business and Informatics
(Kombinovaná forma)

Další možnosti vzdělávání

Doktorský studijní program

Programy celoživotního vzdělávání

Programy MBA

Den otevřených dveří
22.1.2009 v 15:00

Termín podání přihlášky pro bakalářské a magisterské obory je do 28. 2. 2009

Fakulta podnikatelská Vysokého učení technického v Brně
Kolejní 2906/4, 612 00 Brno
Tel.: +420 541 141 111, Fax: +420 541 142 458
http://www.fbm.vutbr.cz, studijni@fbm.vutbr.cz

FAV Fakulta aplikovaných věd

Hledáme talenty

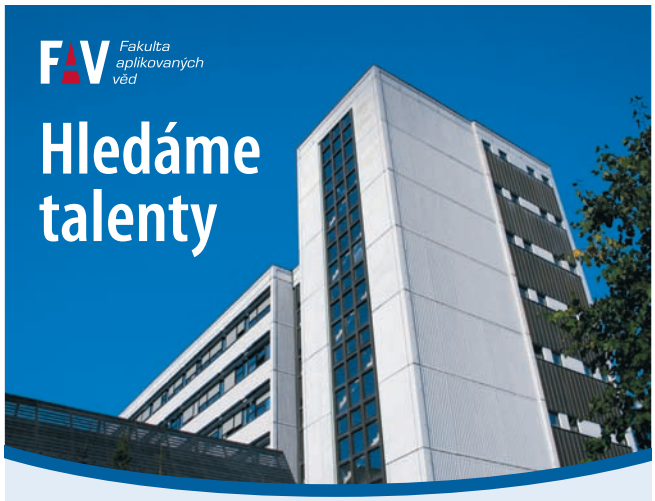

Chcete najít uplatnění v perspektivních oborech 21. století?
Zajímáte se o výpočetní techniku, moderní informační technologie, kybernetiku, řídicí techniku, aplikovanou mechaniku, aplikovanou fyziku, matematiku nebo geomatiku?
Uvažujete o studiu na vysoké škole?

Den otevřených dveří 21. 1. 2009
Uzávěrka přihlášek do bakalářských oborů 15. 4. 2009
Více na www.fav.zcu.cz

Fakulta aplikovaných věd Západočeské univerzity v Plzni

PŘÍLEŽITOST PRO VŠECHNY

VYSOKÁ ŠKOLA CHEMICKO-TECHNOLOGICKÁ V PRAZE

>>>
Vše o studijních možnostech
www.vscht.cz

4 fakulty, 23 studijních programů a 52 oborů bakalářského i magisterského studia. I Vám je k dispozici zázemí největší vzdělávací instituce svého druhu ve střední Evropě.

Vítejte ve světě moderní chemie

S diplomem z VŠCHT Praha kamkoliv do světa

VŠCHT Praha
Technická 5
166 28 Praha 6
studium@vscht.cz

- možnost studia v zahraničí
- dostatečná kapacita kolejí
- moderní počítačová síť
- nástup bez přijímacích zkoušek

VŠCHT Praha můžete studovat i v Mostě a také v Táboře

UNIVERZITA • Bc. • Mgr. • PhDr. • Ph.D.
www.mup.cz

Vysoké učení technické v Brně

VYSOKÉ UČENÍ TECHNICKÉ V BRNĚ

Adresa:
Antonínská 548/1,
601 90 Brno

El. přihl.: ANO
Telefon:
541 141 111
E-mail:
vut@vutbr.cz
www.vutbr.cz

VUT v Brně nabízí:

- **Technické, ekonomické, přírodovědecké, umělecké obory**
- Bakalářské (**Bc.**), magisterské (**Ing., Ing. arch., MgA.**), doktorské (**Ph.D.**), **MBA** studium
- **Studium v zahraničí** na partnerských univerzitách
- Možnost **zapojení do významných projektů**
- Světově **vybavené laboratoře**
- Více než **40 sportovních specializací**
- **Koleje** téměř pro každého vybavené internetem

Podrobné informace o možnostech studia, dnech otevřených dveří a přijímacích zkouškách na webových stránkách fakult:

• Fakulta architektury	www.fa.vutbr.cz
• Fakulta elektrotechniky a komunikačních technologií	www.feec.vutbr.cz
• Fakulta informačních technologií	www.fit.vutbr.cz
• Fakulta stavební	www.fce.vutbr.cz
• Fakulta podnikatelská	www.fbm.vutbr.cz
• Fakulta chemická	www.fch.vutbr.cz
• Fakulta strojního inženýrství	www.fme.vutbr.cz
• Fakulta výtvarných umění	www.ffa.vutbr.cz

Vysoká škola technická a ekonomická v Českých Budějovicích

VŠTE ČESKÉ BUDĚJOVICE

Adresa:
Okružní 10,
370 01 České Budějovice
El. přihl.: ANO

Telefon:
387 842 101
Fax: : 387 842 145
E-mail:
vstecb@vstecb.cz
www.vstecb.cz

VŠTE uskutečňuje akreditované studijní programy bakalářského typu a programy celoživotního vzdělávání. Cílem studia je poskytnout zájemcům možnost získat především profesně orientované vzdělání s výrazně praktickými výstupy. Absolvent má možnost dalšího studia v navazujících magisterských programech.

REALIZOVANÉ STUDIJNÍ PROGRAMY

• EKONOMIKA A MANAGEMENT
Studijní obor: Ekonomika podniku
Délka studia: 3 roky
Typ studia: bakalářské
Forma studia: prezenční

• STAVITELSTVÍ
Studijní obor: Stavební management
Délka studia: 4 roky
Typ studia: bakalářské
Forma studia: prezenční

PŘIJÍMACÍ ZKOUŠKY: Cena: 450 Kč elektronicky, 500 Kč osobně nebo poštou
Přihlášky ke studiu termín: do 27. 3. 2009
Elektronické podání přihlášek: www.vstecb.cz/uchazeč/elektronická přihláška
Informace: www.vstecb.cz

O STUDIU

Školné za semestr: 0 Kč
Stipendia: ubytovací, sociální, prospěchové, mimořádné
Koleje: ANO
Menza: ANO

Západočeská univerzita v Plzni

ZÁPADOČESKÁ UNIVERZITA V PLZNI

Adresa:
Univerzitní 8,
306 14 Plzeň

El. přihl.: ANO
Telefon:
377 631 350
E-mail:
ipcentr@rek.zcu.cz
www.zcu.cz

Západočeská univerzita v Plzni (ZČU) na osmi fakultách a dvou ústavech:

• Fakulta aplikovaných věd	**www.fav.zcu.cz**
• Fakulta ekonomická	**www.fek.zcu.cz**
• Fakulta elektrotechnická	**www.fel.zcu.cz**
• Fakulta filozofická	**www.ff.zcu.cz**
• Fakulta pedagogická	**www.fpe.zcu.cz**
• Fakulta právnická	**www.fpr.zcu.cz**
• Fakulta strojní	**www.fst.zcu.cz**
• Fakulta zdravotnických studií	**www.fzs.zcu.cz**
• Ústav umění a designu	**www.uud.zcu.cz**
• Ústav jazykové přípravy	**www.ujp.zcu.cz**

nabízí více než 18 000 studentům z ČR i zahraničí bakalářské, magisterské a doktorské studijní programy prezenční i kombinovanou formou studia.
Informace o Dnech otevřených dveří a přijímacím řízení fakult najdete na jejich webových stránkách.

Nabízené studijní programy: http://www.studium.zcu.cz/programy/programy.html
Elektronická přihláška: http://eprihlaska.zcu.cz

METROPOLITNÍ UNIVERZITA PRAHA
Metropolitní univerzita Praha, o. p. s.
EVROPSKÁ ŠKOLA PRO CELÝ SVĚT
www.mup.cz

Fakulta regionálního rozvoje a mezinárodních studií MZLU v Brně

Fakulta regionálního rozvoje a mezinárodních studií

Adresa:
Zemědělská 1,
613 00 Brno

El. přihl.: ANO
Telefon:
545 132 905
E-mail:
info.frrms@mendelu.cz
www.frrms.mendelu.cz

Fakulta regionálního rozvoje a mezinárodních studií se etablovala jako v pořadí pátá fakulta Mendelovy zemědělské a lesnické univerzity v Brně. Její založení reflektovalo narůstající význam sociálně ekonomického vývoje regionů pro vyvážený rozvoj Evropy i jednotlivých států Evropské unie, akcentuje rozvoj regionů z hlediska role a významu lidského potenciálu, zejména jeho vysokoškolsky vzdělaných odborníků a zohledňuje také společenskou potřebu výchovy specialistů pro oblast a problematiku rozvojových zemí.

Cílem studia je připravit absolventy pro:

- pozice v regionálních centrech, národních, resp. mezinárodních institucí
- výkon funkcí v institucích souvisejících se zabezpečením funkcí státu v regionech
- výkon funkcí v orgánech regionální a místní samosprávy
- odborné poradenství v oblasti regionálního rozvoje, včetně poradenství v oblasti přípravy a zpracování projektů souvisejících s regionálním rozvojem
- výkon funkcí ve finančních a bankovních institucích, vstupujících do regionálních rozvojových aktivit
- výkon manažerských funkcí (zpravidla střední management) v podnicích různého typu
- zájmové svazy, sdružení a neziskové organizace
- samostatnou podnikatelskou činnost

Výběrem specializace se budou moci studenti blíže profilovat v oblasti podnikání nebo v oblasti veřejné správy.

Přijímací řízení: přijímací zkoušky se konají v týdnu od 1. do 5. června 2009. Přijímací zkouška ke studiu je konána písemnou formou z testu studijních předpokladů a uchazečem vybraného světového jazyka (angličtina, němčina, ruština, francouzština nebo španělština). Podrobnosti naleznete na našich www stránkách.
Přihlášky přijímáme elektronicky na adrese: prihlaska.mendelu.cz do 15. 4. 2009.
Den otevřených dveří: 30. 1. 2009, se zahájením ve 13.00 v budově Q MZLU v Brně.

MISS Maturita

Rozhovor s Jiřím Kadlecem, ředitelem nakladatelství a vzdělávací agentury AMOS, o nové soutěži www.MissMaturita.cz, kterou AMOS vymyslel, připravil a pořádá.

Jak jste přišli právě na soutěž Miss Maturita? Tak jednak si myslíme, že studentky a studenti na středních školách jsou nejkrásnější. Soutěží jako Miss maminky, studentky VŠ (academie), boubelky, romea atd. je opravdu hodně. My přesto přicházíme s něčím novým. Studenti středních škol si sami volí online svou miss maturita, tedy nejkrásnější maturantku a maturanta. Žádná porota starých pánů, žádná promenáda v plavkách či tanec s hadem.

Jak se můžou studenti přihlásit? Stačí vyplnit registraci na www.MissMaturita.cz a vše je již online. Momentálně máme přes 140 přihlášených krásných maturantek a přes 20 maturantů. Studenti si sami rozhodnou, kdo bude letošní nejhezčí maturantka a maturant.

Proč pořádá soutěž Miss Maturita nakladatelství a vzdělávací agentura AMOS? AMOS se již deset let věnuje středoškolákům. Vydáváme pro ně učebnice k maturitě a přijímacím zkouškám na VŠ, SŠ. Připravujeme je v přípravných kurzech, nultých ročnících a pomaturitním studiu na přijímací zkoušky a jazykové testy. Zdarma pro ně děláme poradenství ve vzdělávání. Takže středoškoláky velice dobře známe, ale zároveň jsme měli pocit, že bychom měli pro ně udělat také něco zábavného a napadla nás tato soutěž. Věříme, že studenty bude bavit. Navíc nejen soutěžící, ale i hlasující získávají různé ceny a výhody.

Pomaturitní jazykové studium 2009/2010

Cambridgeská zkouška v ceně kurzu

- Aj 16–20 hodin týdně
- Nj, Fj, Šj až 4 hodiny týdně
- Zahrnuto ve vyhlášce MŠMT ČR

Zkoušky KET, PET, FCE, CAE, CPE dle dosažené úrovně.

Jsme zkouškovým centrem pro mezinárodní zkoušky z angličtiny a němčiny.

AKCENT International House Prague
www.akcent.cz

International House
angličtina němčina francouzština španělština čeština

naučíme vás učit…

bakalářské studium

› angličtina jako cizí jazyk
› čeština jako cizí jazyk

AKCENT COLLEGE

Soukromá vysoká škola AKCENT College otvírá od října 2009 tříletý bakalářský program Specializace v pedagogice s obory Angličtina jako cizí jazyk a Čeština jako cizí jazyk.

Absolventi najdou uplatnění jako lektoři angličtiny a lektoři češtiny pro cizince.

› Bítovská 5, Praha 4
› tel.: 261 109 234
› info@akcentcollege.cz
› www.akcentcollege.cz

UNIVERZITA • Bc. • Mgr. • PhDr. • Ph.D. www.mup.cz

KamPoMaturite.cz
Vaše brána ke vzdělání

MAPA VYSOKÝCH ŠKOL V

Praha

Akademie múzických umění v Praze (AMU)	www.amu.cz
Akademie výtvarných umění v Praze (AVU)	www.avu.cz
Akcent College, s.r.o. (AC)	www.akcentcollege.cz
Anglo-americká vysoká škola, o.p.s. (AAVŠ)	**www.aavs.cz**
Bankovní institut vysoká škola a.s. (BIVŠ)	www.bivs.cz
Česká zemědělská univerzita v Praze (ČZU)	**www.czu.cz**
České vysoké učení technické v Praze (ČVUT)	**www.cvut.cz**
Literární akademie (Soukromá vysoká škola Josefa Škvoreckého), s.r.o. (LA)	www.lit-akad.cz
Mezinárodní baptistický teologický seminář (EBF)	www.ibts.eu
Metropolitní univerzita Praha, o.p.s. (MUP)	**www.mup.cz**
Policejní akademie České Republiky (PAČR)	www.polac.cz
Pražská vysoká škola psychosociálních studií, s.r.o. (PVŠPS)	www.viap.cz
Cevro Institut, o.p.s. (CEVRO)	www.vsci.cz
Soukromá vysoká škola ekonomických studií, s.r.o. (SVŠES)	www.svses.cz
University of New York in Prague (UNYP)	**www.unyp.cz**
Unicorn College, s.r.o. (UC)	www.unicorncollege.cz
Univerzita J. A. Komenského Praha, s.r.o. (UJAK)	**www.ujak.cz**
Univerzity of Northern Virginia Prague	**www.unva.cz**
Univerzita Karlova v Praze (UK)	www.cuni.cz
Vysoká škola aplikovaného práva, s.r.o. (VŠAP)	www.vsap.cz
Vysoká škola cestovního ruchu, hotelnictví a lázeňství, s.r.o. (VŠ CRHL)	www.vscrhl.cz
Vysoká škola cestovního ruchu a teritoriálnách studií v Praze, o.p.s.	**www.vcrts.cz**
Vysoká škola ekonomická v Praze (VŠE)	**www.vse.cz**
Vysoká škola ekonomie a managementu (VŠEM)	**www.vsem.cz**
Vysoká škola finanční a správní, o.p.s. (VŠFS)	**www.vsfs.cz**
Vysoká škola hotelová v Praze 8, s.r.o. (VŠH)	www.vsh.cz
Vysoká škola chemicko-technologická v Praze (VŠCHT)	**www.vscht.cz**
Vysoká škola manažerské informatiky a ekonomiky, a.s. (VŠMIE)	**www.vsmie.cz**
Vysoká škola mezinárodních a veřejných vztahů Praha, o.p.s. (VŠMVV Praha)	www.vip-vs.cz
Vysoká škola obchodní v Praze, o.p.s. (VŠO)	www.vso-praha.eu
Vysoká škola regionálního rozvoje (VŠRR)	www.vsrr.cz
Vysoká škola tělesné výchovy a sportu Palestra (VŠTVS PALESTRA)	www.palestra.cz
Vysoká škola uměleckoprůmyslová v Praze (VŠUP)	www.vsup.cz
Vysoká škola zdravotnická, o.p.s. (VŠZ)	www.vszdrav.cz

Brno

Akademie STING, o.p.s.	www.sting.cz
B. I. B. S., a. s. Brno International Business School	**www.bibs.cz**
Vzdělávací institut Franka Dysona, s.r.o.	www.fdyson.cz
Janáčkova akademie múzických umění v Brně (JAMU)	www.jamu.cz
Masarykova univerzita v Brně (MU)	www.muni.cz
Mendelova zemědělská a lesnická univerzita v Brně (MZLU)	**www.mendelu.cz**
NEWTON College (NC)	www.newtoncollege.cz
Rašínova vysoká škola (RAVYS)	www.ravys.cz
Univerzita obrany v Brně (UO)	www.unob.cz
Veterinární a farmaceutická univerzita v Brně (VFU BRNO)	www.vfu.cz
Vysoká škola obchodní a hotelová, s.r.o. (VSOH)	www.hotskolabrno.cz
Vysoká škola Karla Engliše v Brně, a.s. (VŠKE Brno)	www.vske.cz
Vysoké učení technické v Brně (VUT)	**www.vutbr.cz**

Jihočeský kraj

České Budějovice	
Jihočeská univerzita v Českých Budějovicích (JU)	www.jcu.cz
Vysoká škola aplikovaných ekonomických studií, s.r.o.(VŠAES)	www.vsaes.cz
Vysoká škola evropských a regionálních studií o.p.s. (VŠERS)	www.vsers.cz
Vysoká škola technická a ekonomická v Českých Budějovicích (VŠTE)	www.vstecb.cz
Písek	
Filmová akademie Miroslava Ondříčka v Písku (FAP)	www.filmovka.cz
Česká zemědělská univerzita v Praze (ČZU) – pobočka v Písku	www.czu.cz
Sezimovo Ústí	
České vysoké učení technické v Praze (ČVUT) – pobočka Sezimovo Ústí	

Jihomoravský kraj

Znojmo	
Soukromá vysoká škola ekonomická, s. r. o. (SVŠE)	www.svse.cz

Karlovarský kraj

Vysoká škola Karlovy Vary, o.p.s. (VŠKV)	www.vskv.cz

Královehradecký kraj

Hradec Králové	
Univerzita Hradec Králové (UHK)	www.uhk.cz
Trutnov	
Česká zemědělská univerzita v Praze (ČZU) – pobočka Trutnov	www.czu.cz

Liberecký kraj

Liberec	
Technická univerzita v Liberci (TUL)	www.tul.cz

Moravskoslezský kraj

Opava	
Slezská univerzita v Opavě (SU)	www.slu.cz
Ostrava – Havířov	
Ostravská univerzita v Ostravě (OU)	www.osu.cz
Vysoká škola báňská – Technická univerzita Ostrava (VŠB-TUO)	**www.vsb.cz**
Vysoká škola podnikání, a.s. (VŠP)	www.vsp.cz
Vysoká škola sociálně-správní, o.p.s. Havířov (VŠSS)	www.vsss.cz

Zlínský kraj

Kunovice – Hodonín	

V ČESKÉ REPUBLICE

VysokeSkoly.com
NEJPODROBNĚJŠÍ ADRESÁŘ ŠKOL

Evropský polytechnický institut, s.r.o. (EPI)	www.edukomplex.cz
Zlín	
Univerzita Tomáše Bati ve Zlíně (UTB)	www.utb.cz
Kroměříž	
Univerzita Palackého v Olomouci – pobočka Kroměříž	www.upol.cz

Vysočina

Jihlava	
Vysoká škola polytechnická Jihlava (VSP J)	www.vspj.cz
Třebíč	
Západomoravská vysoká škola Třebíč, o.p.s. (ZMVŠ)	www.zmvs.cz

Ústecký kraj

Most	
Vysoká škola chemicko-technologická v Praze (VŠCHT) – pobočka Most	www.vscht.cz
Ústí nad Labem	
Univerzita J. E. Purkyně v Ústí nad Labem (UJEP)	**www.ujep.cz**
Litvínov	
Česká zemědělská univerzita v Praze (ČZU) – pobočka Litvínov	www.czu.cz

Středočeský kraj

Kladno	
Středočeský vysokoškolský institut, s.r.o. (SVI)	**www.svikladno.cz**
Kolín	
Academia Rerum Civilium – Vysoká škola politických a společenských věd (VŠPSV)	www.vspsv.cz
Mladá Boleslav	
ŠKODA AUTO a.s. – Vysoká škola (ŠAVŠ)	www.savs.cz

Plzeňský kraj

Plzeň	
Vysoká škola v Plzni, o.p.s. (VŠPL)	www.vsplzen.cz
Západočeská univerzita v Plzni (ZČU)	www.zcu.cz

Pardubický kraj

Pardubice	
Univerzita Pardubice (UPa)	www.upce.cz
Chrudim	
České vysoké učení technické v Praze – pobočka Chrudim	www.cvut.cz

Olomoucký kraj

Olomouc	
Moravská vysoká škola Olomouc (MVŠO)	**www.mvso.cz**
Univerzita Palackého v Olomouci (UP)	**www.upol.cz**
Přerov	
Vysoká škola logistiky (VŠL)	**www.vslg.cz**

AMOS vzdělávací agentura a nakladatelství
Vzdělávací agentura AMOS nabízí vše k úspěšným přijímacím zkouškám na VŠ: intenzivní přípravné kurzy v Praze a v Brně, největší nabídku učebnic a odborné literatury, informace o VŠ, poradenství zdarma

Bankovní institut vysoká škola, Praha

Adresa: Nárožní 2600/9, 158 00 Praha 5
El. přihl.: ANO • Telefon: 251 114 555
E-mail: info@bivs.cz • www.bivs.cz

BANKOVNÍ INSTITUT
VYSOKÁ ŠKOLA

Po mnohaleté zkušenosti s výukou základů evropské integrace a společného trhu na magisterských oborech BIVŠ zahajuje výuku na samostatném studijním oboru bakalářského stupně studia.

EU je zatím největší seskupení demokratických států na světě představující současně jednotný ekonomický blok se společným trhem bez hranic, společnou obchodní a stále zřetelněji zahraniční a bezpečnostní politikou navenek. Seskupení, jež bude mít v krátké době téměř 500 milionů obyvatel, podporuje společným úsilím transformaci členských států, aby se i v podmínkách globalizace zajistil rychlý, ale udržitelný rozvoj ekonomiky a maximální zaměstnanost.

S tak velkým partnerem, jako je EU, musejí počítat i největší mocnosti světa. Tato skutečnost a fakt, že se EU podílí cca 51 % na veškeré rozvojové pomoci pro chudé země třetího světa, může usnadnit šíření základních evropských hodnot – demokracie, úcty k menšinám, solidarity. EU je skupinou samostatných států, které ve vlastním zájmu převedly na společnou působnost řešení mnohých problémů, které by jinak členské státy nemohly vyřešit vůbec, nebo méně efektivně.

Specifickým přínosem členství ČR v EU podle finančního výhledu 2007–2013 je skutečnost, že v rámci uplatnění zásady solidarity je možné čerpat z jednotlivých fondů cca 774 mld. Kč. Samozřejmě bez odečtení příspěvků do EU, které budou v tomto období cca 1/10–1/11 možných dotací. Dotace jsou podmíněny kvalitními projekty, v širším kontextu plným uplatněním závazných pravidel, přijatých Českou republikou jako každým jiným členským státem ještě před přijetím. Je proto důležité disponovat znalostmi z práce na úpravě pravidel EU, podloženými potřebnými teoretickým základem.

Cílem studia oboru Veřejná správa a Evropská unie je příprava odborníků na výkon funkcí ve státní správě, nebo veřejné správě na úrovni nižších územních jednotek, a to zejména ve vztahu k EU. Jelikož profesně odpovídá funkci „administrátora“ v nomenklatuře evropských institucí, může se absolvent rovněž ucházet o práci v orgánech EU.

Absolvent studijního oboru je pracovníkem, který během studia nabyl dostatečné znalosti v oblasti veřejné správy ČR a v EU. Díky jazykovým znalostem bude schopen po absolvování výběrových řízení zastávat správní i ekonomické funkce, na něž je požadován bakalářský stupeň vzdělání a předpokládána práce v cizím jazyce. V praxi bude část absolventů schopna – dle úrovně jazykových znalostí – podílet se přímo na projednávání návrhů v rámci rozvoje acquis communautaire.

CEVRO Institut, Praha

Adresa: Jungmannova 17, 110 00 Praha 1 – Nové Město
El. přihl.: ANO • Telefon: 221 506 707
E-mail: info@vsci.cz • www.cevroinstitut.cz

CEVROINSTITUT
[school of political studies]

CEVRO Institut je soukromá vysoká škola zaměřená na studium práva, politologie a mezinárodních vztahů.

S naší pomocí můžete být tím, čím chcete!

OBORY STUDIA

Název oboru *Stupeň vzdělání*	*Délka*	*Forma*	*Jazyk*
Právní specializace – veřejná správa (Bc.) bakalářské	6 semestrů	prezenční / kombinovaná	Český
Veřejná správa (Mgr.) magisterské	4 semestry	prezenční	Český
Politologie a mezinárodní vztahy (Bc.) bakalářské	6 semestrů	prezenční / kombinovaná	Český
Politologie (Mgr.) magisterské	4 semestry	prezenční	Český

- **Studium atraktivních společenskovědních oborů**
- **Prezenční i kombinovaná forma, vhodná pro studium při zaměstnání**
- **Renomovaný pedagogický sbor v čele s profesorem politologie Miroslavem Novákem a profesorem práva Dušanem Hendrychem**
- **Sídlo vysoké školy v budově Měšťanské besedy, umístěné přímo v centru Prahy**
- **Moderně vybavené učebny a kvalitní odborná knihovna**
- **Spolupráce s prestižními domácími, evropskými a americkými univerzitami**

Navštivte dny otevřených dveří, které se konají: 7. ledna, 4. února, 4. března, 1. dubna a 6. května 2009 od 16.00 hodin.
Individuální informační schůzky jsou možné po dohodě na tel.: 221 506 707.

Vysoká škola NEWTON College, Brno

Adresa: NEWTON College, a.s., třída Generála Píky 7, 613 00 Brno
El. přihl.: ANO • Telefon: 545 124 620
E-mail: studijni@newtoncollege.cz • www.newtoncollege.cz

NEWTON COLLEGE

Vysoká škola NEWTON College nabízí svým studentům bakalářské vzdělání v oblasti podnikání a managementu. Posláním NEWTON College je vychovávat absolventy se znalostmi a dovednostmi nezbytnými pro úspěšný výkon manažerské praxe.

OBORY STUDIA

Název oboru *Stupeň vzdělání*	*Délka*	*Forma*	*Jazyk*
Globální podnikání a management bakalářské	3 roky	prezenční a kombinovaná	Český
Management mezinárodních institucí a veřejné správy bakalářské	3 roky	prezenční a kombinovaná	Český
Management se zaměřením na psychologii bakalářské	3 roky	prezenční	Český

Obsah studia je podle studijních oborů zaměřen na znalosti a dovednosti z oblasti ekonomie, managementu, marketingu, filozofie, psychologie, sociologie, etiky, práva, politologie a dalších.
Metody výuky vycházejí z metod vzdělávání a výcviku aktivních manažerů a odpovídají způsobům, kterými manažeři získávají teoretické poznatky a praktické dovednosti.
Kombinovaná forma studia je přizpůsobena časovým možnostem studentů, výuka probíhá 3x za semestr v rámci třiapůldenních soustředění od čtvrtka do neděle. Z toho důvodu je určena zejména pro zaměstnance, podnikatele, studenty jiných vysokých škol, apod.
Přijímací řízení se skládá z přihlášení ke studiu, přijímacího rozhovoru a uzavření smlouvy o studiu. Přijímací rozhovor neověřuje znalosti, ale zaměřuje se na motivaci a předpoklady ke studiu zvoleného oboru. Probíhá v termínech od března do září a účast na něm je **bezplatná**.
Studijní praxe jsou součástí studijních plánů všech oborů. Smyslem praxí je umožnit studentům aplikovat znalosti, získat praktické zkušenosti v reálném firemním prostředí a navázat užitečné kontakty. Absolvent získává školou vydaný certifikát o realizovaných praxích během studia.
NEWTON College nabízí studentům možnost absolvovat **část studia na zahraničních vysokých školách**, např. ve Španělsku, Turecku, Slovinsku, Francii, Estonsku, Polsku nebo Portugalsku.
Přijďte se podívat, jak se u nás učí: **Dny otevřených dveří** 10. ledna a 14. února 2009.

Vysoká škola manažerské informatiky a ekonomiky, Praha

Adresa: Vltavská 585/14, 150 00 Praha 5
El. přihl.: ANO • Telefon: 251 512 231, 800 555 808
E-mail: vsmie@vsmie.cz • www.vsmie.cz

VŠ mie
VYSOKÁ ŠKOLA MANAŽERSKÉ INFORMATIKY A EKONOMIKY

VŠMIE je soukromá vysoká škola, která byla založena v roce 2001. Ve svém podtitulku máme 3 slova, kterým věříme: VZDĚLÁNÍ, PARTNERSTVÍ, ÚSPĚCH.

O škole

Specializujeme se na takové oblasti podnikání a informatiky, ve kterých nás mnozí považují za nejlepší.
Poskytujeme špičkové vzdělání v jedinečné kombinaci informatiky, ekonomiky a práva, a to formou denního (prezenčního) i dálkového (kombinovaného) studia. Nabízíme bakalářské studium ve standardní délce tří let v oborech Aplikovaná informatika a Manažerská ekonomika a Právní specializace. Všechny tyto obory se snažíme vhodně kombinovat. Naším cílem je připravit studenty pro budoucí manažerskou a právní praxi.

BUDOUCNOST MÁ VEJŠKU

INFORMACE O MOŽNOSTECH STUDIA

Bakalářské studijní obory:
1. Aplikovaná informatika – Management ICT
2. Aplikovaná informatika – Informační technologie
3. Manažerská ekonomika
4. Právo v podnikání
5. Právo ve veřejné správě

Doporučená délka studia:
Prezenční: 3 roky (6 semestrů)
Kombinovaná: 3,5 roku (7 semestrů)

Partneři školy:

Cleverlance
Cleverlance je nejrychleji rostoucí dodavatel IT služeb a otevřených, vícevrstvých řešení, poskytující komplexní řešení pro implementaci a údržbu finančních, telekomunikačních a eGovernment systémů.

hp invent
Společnost HP je výhradním dodavatelem PC tabletů a zároveň partnerem v oblasti náboru absolventů do praxe.

KB
Díky spolupráci s KB je studium na naší vysoké škole dostupné opravdu každému.

Microsoft IT Academy Program
MS IT Academy Program nám poskytuje podporu při výuce informačních a komunikačních technologií.

CISCO
Společnost CISCO zaštiťuje výuku v předmětech o počítačových sítích včetně mezinárodně uznávané certifikace CCNA.

Klíčová vzdělávací témata v oborech:

Aplikovaná informatika:
- programovací jazyky - programování v jazycích C, C++, C#, Java, .NET, PHP a dalších,
- počítačové sítě - fungování počítačových sítí, jejich tvorba a správa,
- řízení podniku v informační společnosti - moderní metody řízení s využitím nových technologií (systémy CRM, ERP apod.),
- administrativní a prezentační systémy - využití moderních administrativních a komunikačních prostředků.

Ve 2. ročníku si posluchač vybírá ze dvou specializací:
- **Management ICT:** zaměřeno na řízení projektů a návrh informačních systémů.
- **Informační technologie:** zaměřeno na programování a správu sítí a systémů.

Manažerská ekonomika:
- manažerská ekonomika - základní propočty efektivnosti podnikových činností,
- finanční, nákladové a manažerské účetnictví - zjišťování a vyhodnocování ekonomických informací v podniku,
- controlling - metody zjišťování a odstraňování rezerv,
- marketing - zásady úspěšného prodeje a komunikace firmy na trhu,
- podnikání na Internetu – e-shopy, elektronické bankovnictví, internetový marketing.

Právní specializace:
- obchodní právo v praxi,
- živnostenské právo, regulace podnikání,
- podniková ekonomika, bankovnictví, právo cenných papírů, mezinárodní obchodní právo,
- právo sociálního zabezpečení pro podnikatele, pojišťovací právo,
- autorské právo, průmyslová práva.
- základy politologie, ústavní soudnictví, správní soudnictví,
- rozhodovací činnost orgánů veřejné správy,
- právní vztahy k nemovitostem,
- pozemkové právo, právo životního prostředí, finanční hospodaření samosprávných celků.

Posluchač si vybírá ze dvou specializací:
- **Právo v podnikání:** zaměřeno na oblast podnikového práva.
- **Právo ve veřejné správě:** zaměřeno na právo v oblasti státní správy, místní samosprávy a neziskové sféry.

PŘIJÍMACÍ POHOVORY:

U přijímacího pohovoru se zjišťuje:

- zájem o studium
- úroveň všeobecné informovanosti o problematice vybraného studijního oboru
- kvalita komunikačních dovedností

STUDIUM MŮŽETE ZAHÁJIT BEZ PŘIJÍMACÍCH TESTŮ!

Naši studenti získávají tento Tablet PC pro výuku za cenu od 99,– Kč

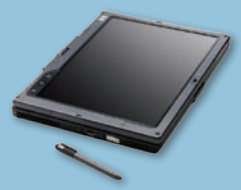

METROPOLITNÍ UNIVERZITA PRAHA
Metropolitní univerzita Praha, o. p. s.
EVROPSKÁ ŠKOLA PRO CELÝ SVĚT
www.mup.cz

METROPOLITNÍ UNIVERZITA PRAHA, o. p. s.

STUDIUM NA UNIVERZITĚ

METROPOLITNÍ UNIVERZITA PRAHA

• Bc. • Mgr. • PhDr. • Ph.D.

BAKALÁŘSKÉ STUDIJNÍ OBORY:
- mezinárodní obchod
- mezinárodní vztahy a evropská studia
- veřejná správa
- humanitní studia
- průmyslové vlastnictví
- anglofonní studia

MAGISTERSKÉ STUDIJNÍ OBORY:
- mezinárodní vztahy a evropská studia
- evropská studia a veřejná správa
- mezinárodní a regionální vztahy v průmyslové vlastnictví

DOKTORSKÉ STUDIJNÍ OBORY:
- mezinárodní vztahy a evropská studia

EXKLUZIVNĚ V ANGLICKÉM JAZYCE:
- International Relations and European Studies
  bakalářské, magisterské a doktorské studium

RIGORÓZNÍ ZKOUŠKY:
- mezinárodní vztahy a evropská studia

Dny otevřených dveří:
28. ledna 2009
25. února 2009
25. března 2009
22. dubna 2009
20. května 2009
17. června 2009
1. září 2009
22. září 2009

Sídlo školy: Dubečská 900/10, Praha 10–Strašnice, tel.: 274 815 044, fax: 274 817 190, e-mail: info@mup.cz

Univerzitní střediska školy: • PLZEŇ • LIBEREC • HRADEC KRÁLOVÉ

E V R O P S K Á Š K O L A P R O C E L Ý S V Ě T

www.mup.cz

Brno International Business School®

soukromá vysoká škola
Brno International Business School (B.I.B.S., a.s.)
britské vysokoškolské studijní programy

BAKALÁŘSKÉ A MAGISTERSKÉ STUDIUM

- **bakalářské studium** v oborech Ekonomika a management, Právo a ekonomika
- **možnost získat** český i britský vysokoškolský diplom a akademický titul nebo oba současně - **Double Degree**
- **tří a půlleté studium**, výuka v českém jazyce v Brně
- víkendová forma vhodná jako **studium při zaměstnání**
- možnost pokračovat v navazujícím **dvou a půlletém magisterském studiu v oborech** Ekonomika a management, Právo a Ekonomika, Obchodní právo ČR a EU
- výuka v českém jazyce, víkendovou formou v Brně

MOŽNOST PŘIJETÍ I BEZ PŘIJÍMACÍ ZKOUŠKY
VÍCE NA WWW.BIBS.CZ

B.I.B.S., a.s., Lidická 81, 602 00 Brno, tel.: 545 570 111, marketing@bibs.cz, **www.bibs.cz**
Pošlete SMS s Vaší e-mailovou adresou a kódem „BAM354“ na 776 656 399 a obdržíte další informace.

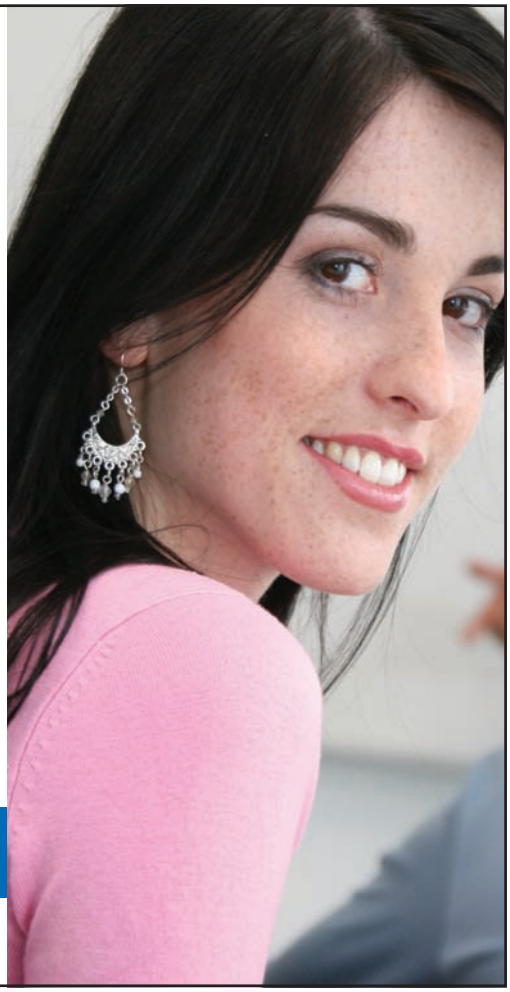

UNIVERZITA • Bc. • Mgr. • PhDr. • Ph.D. www.mup.cz

Literární akademie (Soukromá vysoká škola Josefa Škvoreckého), Praha

Adresa: Na Pankráci 54, 140 00 Praha 4
El. přihl.: ANO • Telefon: 272 773 045
E-mail: lit-akad@lit-akad.cz • www.lit-akad.cz

LITERÁRNÍ AKADEMIE

OBORY STUDIA

Bakalářské	*Délka*	*Forma*	*Jazyk*
Tvůrčí psaní a publicistika	3 roky	prezenční + kombinovaná	Český
Komunikace v médiích	3 roky	prezenční	Český

Navazující magisterské	*Délka*	*Forma*	*Jazyk*
Tvůrčí psaní	2 roky	prezenční	Český
Redakční práce	2 roky	prezenční	Český
Mediální komunikace	2 roky	prezenční	Český

CO JE ZÁMĚREM LITERÁRNÍ AKADEMIE

V první řadě je to snaha propojit umělecké a humanitní obory v komplexní vysokoškolské vzdělání a připravit absolventy této školy jako kulturně vyspělé, mediálně zdatné a jazykově kultivované lidi, kteří jsou schopni se uplatnit nejen v rámci České republiky, ale přinejmenším v rámci celé Evropy. I proto je na této škole kladen tak velký důraz na studium angličtiny a dalšího světového jazyka, včetně překladatelských seminářů.

ČÁST STUDIA JE MOŽNO ABSOLVOVAT V ZAHRANIČÍ.
STIPENDIA PRO NADANÉ STUDENTY !

Vysoká škola finanční a správní, Praha

Adresa: Estonská 500, 101 00 Praha 10
El. přihl.: ANO • Telefon: 210 088 800 • E-mail: prihlaska@mail.vsfs.cz • www.vsfs.cz
Studijní střediska: Praha 5, tel: 257 325 511; Kladno, tel: 312 242 187; Most, tel: 476 707 722

Připravte si zajímavý život a lepší kariéru ve světě úspěšných firem, financí nebo veřejné správy v EU.
Přijďte se přesvědčit, že kvalitní studium je nejlepší investice pro život.

Dny otevřených dveří se konají v Praze, Mostě a Kladně každý druhý čtvrtek v měsíci (v měsíci únoru každý čtvrtek), více na www.vsfs.cz.

OBORY STUDIA

Bakalářské a magisterské	*Délka*	*Forma*	*Jazyk*
Aplikovaná informatika	6 + 4 semestry	prezenční + kombinovaná	Český
Bankovnictví *	6 semestrů	prezenční + kombinovaná	Český
Finance a finanční služby **	4 semestry	prezenční + kombinovaná	Český
Marketingová komunikace	6 + 4 semestry	prezenční + kombinovaná	Český
Pojišťovnictví	6 + 4 semestry	prezenční + kombinovaná	Český
Řízení podniku a podnikové finance	6 + 4 semestry	prezenční + kombinovaná	Český
Veřejné finance	6 + 4 semestry	prezenční + kombinovaná	Český
Veřejná správa	6 + 4 semestry	prezenční + kombinovaná	Český

* bakalářský studijní obor
** magisterský studijní obor

Anglo-americká vysoká škola, Anglo-American University, Praha

Adresa:
Lázeňská 4,
118 00 Praha 1 – Malá Strana
El. přihl.: ANO
Telefon: 257 530 202
E-mail:
admissions@aauni.edu
info@aauni.edu

www.aauni.edu

Nejstarší soukromá vysoká škola v České republice nabízí akreditované bakalářské a magisterské programy v angličtině v oborech ekonomika a management, humanitní a sociální vědy, srovnávací právo a mezinárodní vztahy a diplomacie. Svým multikulturním založením a komorním studijním prostředím vytváří AAVŠ jedinečný prostor pro kvalitní vzdělání.

Bakalářské obory:
B.A. in Business Administration - akreditováno MŠMT ČR
B.A. in Politics & Society - akreditováno MŠMT ČR
B.A. in Humanities, Society and Culture - akreditováno MŠMT ČR
B.A. (Hons) in Comparative Law - validováno The University of Wales
B.A. in International Relations - akreditováno MŠMT ČR
Magisterské programy: MBA
- ve spolupráci s Chapman University, USA
- akreditace AACSB a WASC
M.A. in Public Policy - akreditováno MŠMT ČR
M.A. in Humanities - akreditováno MŠMT ČR
M.A. in International Relations and Diplomacy - akreditováno MŠMT ČR
Od roku 2009/2010:
M.A. in Business and Law in International Markets
M.A. in Quantitative Asset and Risk Management
LL.M. právní magisterské studium

Moravská vysoká škola Olomouc

Adresa:
Jeremenkova 42
772 00 Olomouc

Telefon: 587 332 311

E-mail:
mvso@mvso.cz

Moravská vysoká škola Olomouc nabízí bakalářské vzdělání v programu Ekonomika a management v prezenční i kombinované formě studia.

Studijní obory:
Podniková ekonomika a management
Management a ekonomika ve veřejném sektoru
Podnikové informační systémy

Přednosti MVŠO:
- používáme moderní metody výuky
- spolupracujeme s podnikatelskou sférou
- propojujeme výuku s praxí
- máme individuální přístup ke studentům MVŠO
- jsme připraveni na absolventy VOŠ

Soukromá vysoká škola ekonomická Znojmo, s.r.o.

Adresa:
Loucká 656/21,
669 02 Znojmo

Telefon: 515 224 891

E-mail:
info@svse.cz

www.svse.cz

Poslání školy: SVŠE je školou kvalitní a studijně náročnou. Výuka probíhá v příjemném prostředí a v atmosféře pohody.

SVŠE Znojmo nabízí bakalářské studium ve studijních oborech:
- **Účetnictví a finanční řízení podniku**
- **Management a marketing**
- **Mzdové účetnictví, mzdy a personalistika**
- **Ekonomika veřejné správy a sociálních služeb**

Proč studovat právě u nás:
- **možnost získání titulu Certifikovaný účetní**
- **ubytování na VŠ kolejích již od 100 Kč měsíčně**
- **zahraniční stáže**
- **možnost rozložení plateb školného**
- **vysokoškolský klub Harvart**

Dny otevřených dveří: 17. ledna 2009, 24. února 2009, 23. dubna 2009

Business & Marketing
Nová média
Grafika
Informační technologie

www.praguecollege.cz

Britská vysoká škola... v Praze

>> Přijďte se k nám podívat!
>> Získejte univerzitní vzdělání v angličtině!
>> Novinka! Pro absolventy VOŠ bakalářský titul za 1 rok
>> **BA (Hons) International Business Management**

UNIVERSITY OF TEESSIDE
Prague College

Aktualita

CO NAJDETE NA INTERNETU:

www.KamPoMaturite.cz/kurzy
největší nabídka přípravných kurzů, nultých ročníků a pomaturitního studia

www.KamPoMaturite.cz/testy
online přijímací testy VŠ z minulých let

www.KamPoMaturite.cz/prijimacky
všechny učebnice k maturitě a přijímacím zkouškám

www.CDstudent.cz
nabušené CD s maturitou, referáty, taháky, podklady

www.MissMaturita.cz
zvolte si nejkrásnější maturantku

www.eBrigady.cz
nabídka brigád a práce pro studenty

www.Ctenarsky-Denik.cz
největší čtenářský deník

www.iMaturita.cz
maturitní otázky

www.Cesky-Jazyk.cz
referáty, čtenářský deník

www.E-referaty.cz
zdarma referáty a seminárky

seminarky.cz

CHCETE VSTOUPIT DO SVĚTA VIP JAKO KVALIFIKOVANÍ ODBORNÍCI? CHCETE BÝT PŘIPRAVENI NA UPLATNĚNÍ V EU?
MÁTE ŠANCI!

Vysoká škola mezinárodních a veřejných vztahů Praha nabízí unikátní bakalářský i magisterský studijní program „Mezinárodní a veřejné vztahy“

- působíme jako české nezávislé a svobodné vysokoškolské pracoviště realizující vzdělávací programy zaměřené na Evropskou unii, diplomacii, veřejnou správu a Public Relations
- poskytujeme studium ucelených, dlouhodobých a profesně atraktivních vzdělávacích programů v prezenční i kombinované formě
- vychováváme absolventy s globálním, multikulturním rozhledem, kteří umí komunikovat na vysoké úrovni a jsou připraveni zastávat významné pozice v národním i mezinárodním prostředí
- vytváříme podmínky pro profesní i osobnostní rozvoj každého studenta
- máme tým vysoce erudovaných pedagogů a odborníků z praxe s bohatými zkušenostmi v oborech, které přednášejí
- připravujeme podmínky pro paralelní studium v zahraničí
- završujeme vnitřně provázanou soustavu dceřiných společností s jedinečnými studijními programy.

NAVŠTIVTE WWW.VIP-VS.CZ

VYSOKÁ ŠKOLA OBCHODNÍ V PRAZE, o.p.s.
Spálená 14, 110 00 Praha 1

VŠO pro ak. rok 2009/2010 nabízí:

Bakalářské studium
s titulem bakalář (Bc.) v oborech:
CESTOVNÍ RUCH
prezenční a kombinovaná forma studia
SLUŽBY LETECKÉ DOPRAVY V CESTOVNÍM RUCHU
prezenční a kombinovaná forma studia
INFORMATIKA V CESTOVNÍM RUCHU
prezenční forma studia
ZVÝHODNĚNÉ PODMÍNKY PRO ABSOLVENTY VOŠ!

Navazující magisterské studium
s titulem inženýr (Ing.) v oboru:
MANAGEMENT CESTOVNÍHO RUCHU
prezenční a kombinovaná forma studia

Potřebujete více informací? Zavolejte nám nebo se podívejte na naše webové stránky.
PŘIJÍMACÍ ŘÍZENÍ BEZ ZKOUŠEK!

VŠO
www.vso-praha.eu
Informace: 224 056 337
731 809 530
e-mail: studijni.oddeleni@vso-praha.eu

METROPOLITNÍ UNIVERZITA PRAHA
Metropolitní univerzita Praha, o. p. s.
EVROPSKÁ ŠKOLA PRO CELÝ SVĚT
www.mup.cz

University of New York in Prague

University of New York in Prague (UNYP) byla založena v roce 1998 ve spolupráci se State University of New York (SUNY) Empire State College (USA).

Na UNYP je možno studovat úspěšné bakalářské a magisterské programy zahraničních partnerských univerzit (BA, MA, MBA). Mezi tyto univerzity patří již zmiňovaná SUNY Empire State College, neméně významnými partnery jsou renomované La Salle University (USA) a švýcarský Institut Universitaire Kurt Bösch.

Výuka probíhá v anglickém jazyce.

UNYP je jako soukromá vysoká škola uznána Ministerstvem školství, mládeže a tělovýchovy ČR, dále je akreditována Britskou akreditační radou (British Accreditation Council) a je členem České asociace MBA škol (CAMBAS) a Association to Advance Collegiate Schools of Business (AACSB).

Výhody studia na UNYP:
Princip spolupráce s partnerskými univerzitami nespočívá pouze v tom, že absolvent UNYP získává diplom prestižní zahraniční univerzity; tato spolupráce se zásadně promítá do průběhu celého studia. V jeho rámci jsou uplatňovány tytéž výukové metody, výjimkou není ani hostování lektorů z partnerských univerzit.
Výsledkem je styl výuky, jehož smyslem je na jedné straně napomoci plnému rozvinutí potenciálu každého jednotlivého studenta a na straně druhé komplexně vybavit studenty do profesního i každodenního života. Individuální a otevřený přístup spolu s interaktivními a dynamickými výukovými metodami studentovi umožňují uplatnit a dále zdokonalovat jeho analytické, komunikační a rozhodovací schopnosti. Důležitým předpokladem pro kvalitní a efektivní výuku je pochopitelně i složení pedagogického sboru, proto na UNYP působí vybraní lektoři z akademického i profesního prostředí ze Spojených států, Evropské unie a České republiky. Výuka v anglickém jazyce umožnuje studium také zahraničním studentům. Ti spolu s lektory z různých zemí světa vytvářejí mezinárodní prostředí.

Proč zvolit UNYP
- Absolvent získává diplom prestižní zahraniční univerzity, zároveň může získat i český titul bakalář
- Úzké propojení výuky s praxí; spolupráce s firmami
- Osvojení mluveného i písemného projevu v anglickém jazyce na profesionální úrovni
- Multikulturní prostředí
- Výhodné postavení na trhu práce
- Flexibilita financování školného

V současné době studuje na UNYP přes 600 studentů z více než 60 zemí.

Bakalářský program – prezenční studium, 4 – leté
Obor: Business Administration
International Economic Relations
Communication & Mass Media
Psychology
English Language & Literature

Všechny bakalářské obory prezenčního studia jsou zakončeny získáním diplomu ze State University of New York Empire State College (USA). V oborech Business Administration, International & European Economic Studies a Communication & Mass Media získá absolvent vedle diplomu z americké univerzity i český bakalářský diplom.
Požadavky na přijetí: ukončené středoškolské vzdělání a dostatečná znalost anglického jazyka.

Bakalářský program – prezenční a víkendové studium, 3 – leté
Obor: European Bachelor´s of Business Administration

Tento obor je zakončen získáním českého bakalářského diplomu.
Požadavky na přijetí: Ukončené středoškolské vzdělání a dostatečná znalost anglického jazyka.

Magisterské studium:
- **M.A. in Professional Communication & Public Relations**
- **M.A. in Clinical-Counseling Psychology**
- **MBA v oborech:**
  - **Management**
  - **Řízení lidských zdrojů**
  - **Bankovnictví**
  - **Marketing**
  - **Informační technologie**

Promoce 2008

UNIVERSITY OF NEW YORK IN PRAGUE

Adresa:
Legerova 72, Praha 2
E-mail: study@unyp.cz
www.unyp.cz

Vysoká škola logistiky, Přerov

Adresa:
Palackého 1381/25,
750 02 Přerov I – Město

Telefon:
581 701 445

E-mail:
vslg@vslg.cz

www.vslg.cz

VYSOKÁ ŠKOLA LOGISTIKY O.P.S. NABÍZÍ PRO AKADEMICKÝ ROK 2009/2010:

STUDIUM BAKALÁŘSKÉHO STUDIJNÍHO PROGRAMU LOGISTIKA, STUDIJNÍ OBORY:
- **Dopravní logistika**
- **Informační management**
- **Logistika služeb**
- **Logistika cestovního ruchu**

STUDIUM V NAVAZUJÍCÍM MAGISTERSKÉM STUDIJNÍM PROGRAMU LOGISTIKA, STUDIJNÍ OBOR:
- **Logistika**

Podrobnější informace na www.vslg.cz

Vysoká škola cestovního ruchu a teritoriálních studií v Praze

Adresa:
Ortenovo nám. 34/1275,
170 00 Praha 7 – Holešovice

Telefon:
266 312 307

www.vscrts.cz

Bakalářský studijní program „Řízení cestovního ruchu" v délce 6 semestrů končí obhajobou bakalářské práce a získáním titulu Bc. Přijímáni jsou absolventi všech středních škol, kteří ukončili studia maturitní zkouškou. Organizace studia je v evropském kreditním systému se studijními pobyty ve významných institucích cestovního ruchu.

Proč studovat právě u nás?
- **možnost rozložení plateb školného**
- **studium klasických i exotických jazyků**
- **UBYTOVÁNÍ PRO MIMOPRAŽSKÉ!**
- **připravenost pro práci ve významných evropských institucích**

V současné době probíhá přijímací řízení pro akademický rok 2009/2010, které je realizováno formou individuálního pohovoru, jehož cílem je získat představu o vztahu studentů k cestovnímu ruchu a o jejich ambicích. Přijímáme absolventy všech středních škol ukončených maturitní zkouškou a vyšších odborných škol, kterým nabízíme zkrácené studium.

Vysoká škola Karlovy Vary o.p.s.

Adresa:
T. G. Masaryka 3,
360 01 Karlovy Vary

Telefon:
353 301 011,
353 301 012

E-mail: studijni@vskv.cz
www.vskv.cz

STUDIJNÍ PROGRAM: PRÁVNÍ SPECIALIZACE
Studium VŠKV ukončeno titulem Bc.

STUDIJNÍ OBORY:
- **právo v podnikání**
- **veřejná správa (zaměření kontrolní činnost ve veřejné správě)**
- **sociálně právní činnost**
- **soudní a notářská administrativní činnost**

FORMA STUDIA:
- **prezenční studium (3 leté)**
- **kombinované studium (4 leté)**

Termíny přijímacího řízení a bližší informace o studiu lze získat na :
VŠKV o.p.s., T.G.Masaryka 3, 360 01 Karlovy Vary, tel.: 353 301 011, 353 301 012, e-mail: studijni@vskv.cz
VŠKV o.p.s., Zelený pruh 1294, 147 08 Praha 4, tel.: 244 007 435, 244 007 417, e-mail: studijni-praha@vskv.cz

SVI Kladno – Středočeský vysokoškolský institut, s.r.o.

SVI Kladno

Adresa:
C. Boudy 1444,
272 02 Kladno,
Pobočka: Karlovy Vary – Bohatice,
U Trati 70/9, 360 04
Pobočka: Kytlická 757,
190 00 Praha 9 – Prosek
El. přihl.: NE
Telefon:
KLA 312 664 784
PHA 242 483 841
KV 353 618 832
E-mail:
studijni@svikladno.cz
kladno@svospraha.cz
svi.radka.kv@seznam.cz
www.svikladno.cz

Přihlášky ke studiu jsou přijímány průběžně na adresách jednotlivých poboček.

Není vyžadováno lékařské potvrzení.
Na základě podané přihlášky obdrží uchazeč pozvánku *pouze k přijímacímu pohovoru* organizačního charakteru.

OBORY STUDIA

Název oboru *Stupeň vzdělání*	*Délka*	*Forma*	*Jazyk*
Podniková ekonomika a management (Bc.) bakalářské	3 roky	prezenční	Český
Marketing (Bc.) bakalářské	3 roky	prezenční	Český
Ekonomika a management obchodu (Bc.) bakalářské	3 roky	prezenční	Český

NOVĚ specializace v oboru Marketing pod názvem „MARKETING LÁZEŇSKÝCH SLUŽEB“.

- Standardní délka studia je 3 roky. **Absolventi VOŠ mají možnost zkráceného studia.**
- **S podporou programu Socrates-Erasmus** byly přepracovány studijní plány všech oborů na modulovou formu s kreditním hodnocením ve vazbě na evropský model přenosných kreditů ECTS. Současně s diplomem o státní závěrečné zkoušce je studentům vydáván **Supplement diploma/Dodatek k diplomu**, ve kterém jsou vyznačené absolvované moduly a získané kredity, **které jsou započitatelné při pokračování ve studiu příbuzných oborů v ČR i v zemích EU.**
- Studium je řádně **zakončeno státní závěrečnou zkouškou**, jejíž součástí je obhajoba bakalářské práce. **Absolventi získávají titul „bakalář“ (ve zkratce „Bc.“ uváděný před jménem).**
- Škola získala od Evropské komise **Erasmus University Charter** dohodu, která škole otevřela přístup do celé škály evropských programů a výměnných studentských aktivit.
- Studenti bydlící mimo okres Kladno, Karlovy Vary a Praha mají možnost požádat o **ubytovací stipendium**.
- **Dopravní spojení** – zastávky autobusů přímo před školou
- **Velmi přijatelné školné** – 19 000,- Kč za semestr (možnost požádat o splátkový kalendář)

Vysoká škola finanční a správní

VŠFS

Tvoje **budoucnost** začíná u nás

• Bc. • Ing. • Mgr. • BSBA • MBA

Bakalářské a magisterské studijní obory:
- Aplikovaná informatika
- Finance a finanční služby
- Marketingová komunikace
- Pojišťovnictví
- Řízení podniku a podnikové finance
- Veřejné finance
- Veřejná správa

Dny otevřených dveří: 05. 02. | 12. 02. | 19. 02. | 26. 02. | 12. 03. 2009

Praha • Kladno • Most www.vsfs.cz

UNIVERZITA • Bc. • Mgr. • PhDr. • Ph.D. www.mup.cz

Chci na vyšší odbornou školu

Složili jste maturitu a čeká vás rozhodování, co dál. Vyvstává tu řada otázek týkajících se jednak typu školy, oboru a také délky studia. Dobrou alternativou se pro řadu studentů stala vyšší odborná škola (VOŠ). Pro někoho může VOŠ představovat východisko po neúspěšných přijímacích zkouškách na VŠ. Jiní se na VOŠ hlásí cíleně, protože chtějí získat vzdělání za dobu kratší, než vyžaduje studium na vysoké škole.

V ČR se VOŠ objevily jako zcela nový typ studia po roce 1990. Jejich koncepce byla částečně převzata ze zahraničí, kde obdobné instituce existují již řadu let a jsou tradičním prvkem vzdělávací soustavy. VOŠ se u nás, podobně jako v zahraničí, dělí na soukromé a státní. **Celkový počet VOŠ v ČR je přibližně 180.**

Hlavním **rozdílem mezi VOŠ a VŠ** je zejména **délka studia a větší sepětí teorie s praxí.** Výraznou charakteristikou studia na VOŠ je těsné propojení výuky s praktickou činností, přičemž na většině vyšších odborných škol trvá praxe minimálně jeden semestr. Absolventům to umožňuje rychlejší orientaci při nástupu do zaměstnání a schopnost se v co nejkratší době přizpůsobit novému pracovnímu prostředí. Toto je nespornou předností oproti vysokým školám, které kladou hlavní důraz na teoretickou stránku studia. Nezanedbatelnou výhodou VOŠ je snazší přijímací řízení a možnost podat přihlášku až do konce dubna (lze se na ně ale dostat i ve 2. či 3. kole přijímacího řízení, tedy koncem srpna).

Mezi **nevýhody** VOŠ patří finanční náklady v podobě **školného**. Výše školného se pohybuje v závislosti na zřizovateli školy. Je-li VOŠ státní, pak se školné pohybuje mezi 3 až 4 tisíci ročně, u soukromých VOŠ počítejte s rozmezím mezi 15 až 30 tisíci ročně a existuje i vyšší odborné studium za 60 tisíc, např. když je studium vedeno v anglickém jazyce – to jsou ovšem již výjimky. Určitým handicapem může být také to, že vyšší odborné školy si až na některé zatím nevybudovaly takovou **prestiž** jako vysoké školy.

Délka studia na VOŠ se v pohybuje v rozmezí od **2 let až do 3,5 roku** (dálkové studium 3 až 4 roky). Studium by se mělo svým pojetím a charakterem blížit studiu na vysoké škole. To znamená, že výuka je rozložena do semestrů, na konci každého semestru je zkouškového období, výuka se uskutečňuje v podobě seminářů a přednášek, atd. Studovat je možné prezenčně i dálkově (distančně). Po úspěšném zakončení studia student získává **titul „diplomovaný specialista“ (DiS).**

V roce 1999 byl umožněn vznik soukromých vysokých škol na základě VOŠ. Této možnosti využilo více než 15 subjektů, které tímto způsobem založily soukromé VŠ. Studenti VOŠ s titulem DiS tak mohou navázat studiem na soukromé VŠ a získat **titul Bc již za dva roky.**

Nabídka VOŠ, pokud jde o jejich zaměření, je dnes už opravdu velká. Uchazeči mají na výběr ekonomické, humanitní, technické, zdravotnické, umělecké, zemědělské obory, cestovní ruch, hotelnictví, atd.

Důležité je vybrat si **kvalitní školu s perspektivou dobrého uplatnění** po jejím absolvování. Jedním z poznávacích kritérií pro posouzení kvality školy je **certifikát kvality EVOS**. Uděluje ho Řídící rada programu EVOS, v níž zasedají čelní představitelé některých profesních svazů, např. Svazu průmyslu a dopravy, Svazu obchodu. Neznamená to však, že škola bez tohoto certifikátu je špatná! Dalšími, neméně důležitými kritérii, jsou: pověst školy, úroveň organizace přijímacího řízení, podoba informačních materiálů, internetové stránky, počet studentů, uplatnění absolventů, možnost navazujícího studia atd.

Závěrem trocha statistiky. V roce 2008 se na VOŠ hlásilo v České republice celkem 19 tisíc studentů, kteří podali 25 tisíc přihlášek. Pouze 83,9% z nich však k přijímacím zkouškám dorazilo. **Přijato** bylo **celkem 13 tisíc nových studentů**. Absolvování vyšší odborné školy zvyšuje podle statistik šance na uplatnění na trhu práce.

DŮLEŽITÉ INFORMAČNÍ INTERNETOVÉ STRÁNKY:

www.VyssiOdborneSkoly.com
– adresář vyšších odborných škol

www.KamPoMaturite.cz
– vaše možnosti studia po maturitě

www.asociacevos.cz – Asociace vyšších odborných škol

VyssiOdborneSkoly.com

Vyšší odborná škola zdravotnická Dr. Ilony Mauritzové, Plzeň

Adresa:
Ledecká 35,
323 21 Plzeň
Telefon, fax:
377 534 450

E–mail: svzsplzen@svzsplzen.cz
www.svzsplzen.cz

Denní studium:
Diplomovaný zubní technik
Denní a dálkové studium:
Sociální práce
Management sportovních aktivit
Diplomovaný oční optik
Bezpečnost obyvatelstva

Den otevřených dveří: 22. 1. 2009 a 24. 1. 2009

Přijímací zkoušky: 24. června 2009

Bližší informace na: www.svzsplzen.cz

Vyšší odborná škola hospodářská, Liberec

Adresa:
Hanychovská 37,
460 10 Liberec 3

Telefon, fax:
488 577 588
E-mail:
vosh@lvi.cz
www.vosh.lvi.cz

Vyšší odborná škola hospodářská, Liberec přijímá:

ABSOLVENTY STŘEDNÍCH ŠKOL do dvouletého denního a tříletého dálkového vyššího odborného studia v oboru

DANĚ A ÚČETNICTVÍ

Přijímací řízení: 10. 6., 30. 6. a 27. 8. 2009

Vyšší odborná škola ekonomická a zdravotnická a Střední škola, Boskovice

Adresa:
Hybešova 53,
680 01 Boskovice
Telefon:
516 454 041-3
Fax: 516 455 083
E-mail:
skola@vassboskovice.cz
www.vassboskovice.cz

VYŠŠÍ ODBORNÉ STUDIUM (DENNÍ)
- **Ekonomika a podnikání**
  Volitelná zaměření: Finanční řízení podniku
  Daňové poradenství
- **Finančnictví a bankovnictví**
- **Cestovní ruch**
- **Diplomovaná všeobecná sestra**

BAKALÁŘSKÉ STUDIUM (KOMBINOVANÁ FORMA)
- **Finance**
- **Management obchodní činnosti**

Dny otevřených dveří: 9. 1. 2009, 23. 4. 2009, 6. 11. 2009, 4. 12. 2009 (vždy 8 h –16 h)
Po tel. domluvě kdykoli

Soukromá vyšší odborná škola umění a reklamy – Orange Factory, Praha

Adresa:
Pošepného nám. 2022
148 00 Praha 11
Telefon:
272 921 332,
732 773 905
Fax:
272 921 332
E-mail:
info@orangefactory.cz
www.svosur.cz

Soukromá vyšší odborná škola umění a reklamy – Orange Factory byla založena v roce 2004 a umožňuje nadaným zájemcům studium **reklamní fotografie, grafiky, výstavnictví a strategie a obchodu.** Připravuje studenty pro **činnost v reklamních agenturách, v marketingových odděleních firem a pro další profese související se zadáváním, tvorbou a distribucí reklamy**.

Škola se pravidelně účastní významných akcí v oboru a na projektech zadávaných škole přímo firmami. Absolventi jsou schopni odborné činnosti v kreativní i v obchodně ekonomické oblasti, a to ve velkých i malých firmách či jako podnikatelé.

Obchodní akademie, Vyšší odborná škola ekonomická, Mladá Boleslav

Adresa:
T. G. Masaryka 14,
293 01 Mladá Boleslav

Telefon:
326 718 070
E-mail: info@oamb.cz
www.oamb.cz

Profilové předměty: finanční řízení, účetnictví, právo, cizí jazyk (A, N).

Denní forma studia tříletá, dálková čtyřletá.

Přijímací řízení probíhá ve dvou kolech bez přijímacích zkoušek.
Přijímáme na základě studijních výsledků ve 3. a 4. ročníku SŠ.
Termín podání přihlášek je 30. 5. 2009 (1. k.) a 15. 8. 2009 (2. k.).
Do 1. roč. přijmeme 80 studentů denní a 40 studentů dálkové formy.

Roční školné 3000,– Kč.

Obchodní akademie, vyšší odborná škola cestovního ruchu a jazyková škola , Karlovy Vary

Adresa:
Bezručova 17,
360 00 Karlovy Vary

Telefon:
353 568 131
E-mail: voskv@volny.cz
www.voskv.cz.

Nejstarší škola cestovního ruchu v ČR od r. 1958.
Nabízí vyšší odborné studium denní i dálkové

65-43-N/01 CESTOVNÍ RUCH

Výuka: tři cizí jazyky (AJ a NJ úroveň A1, A2, B1, začátečnická FRJ, SPJ nebo RUJ), široká nabídka odbor. a volitel. předmětů. Praxe 20 týdnů.
Uplatnění: podnikatelská a manažerská činnost v cest. ruchu. Spolupráce s významnými podniky ČR v Karlovarském kraji a jinde. Zahraniční stáže ve Francii a v SRN.

Přijímací řízení bez přijímací zkoušky: 16. 6. 09. Podmínkou přijetí je střední vzdělání s maturitní zkouškou. Dny otevřených dveří průběžně.

Střední zdravotnická škola a vyšší odborná škola zdravotnická, Karlovy Vary

Adresa:
Poděbradská 2,
360 01 Karlovy Vary
Telefon:
353 233 936
E-mail:
sekretariat.skoly@szsvzskv.cz
www.szsvzskv.cz

OBORY VOŠ OTEVÍRANÉ VE ŠKOLNÍM ROCE 2009/2010

Diplomovaná všeobecná sestra
Diplomovaný farmaceutický asistent
Diplomovaný nutriční terapeut
Diplomovaný zdravotní laborant
Diplomovaný zubní technik

Informace na tel. č.: 353 233 936
pí. Kočová

Soukromá vyšší odborná škola zdravotnická MEDEA, Praha

Adresa:
Benediktská 2,
110 00 Praha 1
Telefon:
224827054–3,
602803350
E-mail:
MEDEA.MEDEA@post.cz
www.skolamedea.cz

Studijní obory:

Diplomovaný zdravotnický záchranář
denní a dálková forma, 3leté studium

Diplomovaná všeobecná sestra
denní forma, 3 leté studium

Studium ukončeno absolutoriem (DiS)
Škola je zařazena do Rejstříku škol a školských zařízení MŠMT ČR

Přihlášky zasílejte obratem!
Den otevřených dveří: 6. 4. 2009

BANKOVNÍ AKADEMIE Vyšší odborná škola, Praha

Adresa:
Vlkova 12,
130 00 Praha 3
Telefon:
210 088 885,
724 135 120
E-mail:
studijni@bank-akademie.cz
www.bank-akademie.cz

Bankovnictví (63-43-N/03)
3leté denní studium
3,5leté dálkové studium

V rámci Společenství škol možnost pokračovat na VŠ s uznáním části studia.

Absolvent si může vybírat z široké škály uplatnění např. bankovní poradce, interní auditor, junior broker, finanční analytik, samostatný účetní, customer account manager, osobní bankéř, pokladník, produktový manažer, referent odboru financování, process manager, pracovník finanční kontroly, pracovník směnárny atd.

Podmínkou přijetí je maturitní zkouška.

JABOK – Vyšší odborná škola sociálně pedagogická a teologická, Praha

Adresa:
Salmovská 8,
120 00 Praha 2
Telefon:
224 920 425
E-mail:
jabok@jabok.cz
www.jabok.cz

Vzděláváme vychovatele a pracovníky v sociální oblasti a církevní pastoraci. Studium nabízíme všem, bez ohledu na názorové či církevní zakotvení. Významnou součástí studia jsou odborné praxe (21 týdnů metodicky řízené praxe), široká nabídka seminářů i výměnné zahraniční pobyty.
Studenti VOŠ Jabok se mohou během studia přihlásit k bakalářskému programu na ETF UK a studovat obojí paralelně.
Kvalifikace z VOŠ Jabok umožňuje působit ve státních i nestátních výchovných, sociálních, vzdělávacích či církevních institucích.
Délka studia: 3 roky **Školné:** 2 500,- Kč/semestr
Podávání přihlášek: 1. 2. – 30. 4. 2009
Den otevřených dveří: 11. 2. 2009 v 10.00 a 14.00

Střední škola podnikatelská a Vyšší odborná škola, Kroměříž

Adresa:
Tovačovského 337,
767 01 Kroměříž

Telefon:
573 343 942,
774 408 416

E-mail:
spos@spos.cz
www.spos.cz

Turismus: tříleté denní studium
Daňová a finanční správa: tříleté denní studium, tříleté dálkové studium

Studium je doplněno odbornou praxí v tuzemsku i zahraničí.
Uplatnění absolventů: Turismus: střední a vyšší funkce v cestovních kancelářích, dopravních společnostech, hotelech, informačních střediscích a dalších zařízeních zabezpečujících oblast cestovního ruchu a služeb.
Daňová a finanční správa: řízení a ekonomika obchodních a výrobních společností.
Dny otevřených dveří: 16. 1. 2009, 16. 1. 2009
Přijímací řízení bez přijímacích zkoušek.

Vyšší odborná škola MILLS, Brandýs nad Labem

Adresa:
Královická 915,
250 01 Brandýs n. Labem
Telefon:
326 903 074,
326 904 389
E-mail:
mills@cmail.cz
www.mills.cz

otevírá ve školním roce 2009/10 tyto obory:

Diplomovaný zdravotnický záchranář – denní i dálkové studium

Diplomovaný farmaceutický asistent – denní i dálkové studium

Sociální práce – denní i dálkové studium

GOODWILL – Vyšší odborná škola, Frýdek – Místek

Adresa:
P. Holého 400,
738 01 Frýdek-Místek
Telefon:
558 633 822
E-mail:
vosgood@vos-good-will.cz
www.vos-goodwill.cz

BEZ PŘIJÍMACÍHO ŘÍZENÍ
Škola je držitelkou Certifikátu vysoké kvality EVOS pro oba obory:
Zahraniční obchod se zaměřením na:
- Informační technologie v ZO
- ZO v malých a středních podnicích

Cestovní ruch se zaměřením na:
- Animace v ČR
- Podnikání v ČR

Denní studium je tříleté, poplatek 16 000 Kč/rok
Dálkové studium je čtyřleté, poplatek 15 000 Kč/rok
Ukončení studia absolutoriem, absolvent získá titul DiS.
Škola zařizuje ubytování (1100 – 1800 Kč/měsíc)
DNY OTEVŘENÝCH DVEŘÍ kdykoliv po telefonické dohodě

VOŠ, SOŠ a SOU Kostelec nad Orlicí

Adresa:
Komenského 873,
517 41 Kostelec n. Orlicí
Telefon:
494 323 711
E-mail:
szes@szeskostelec.cz
www.szeskostelec.cz

nabízí pro školní rok 2009/10 na VOŠ
studijní obor 41-31-N009
ŠLECHTITELSTVÍ
(semenářství a plemenářství)
3-leté denní specializační studium pro absolventy s maturitou (zemědělských škol, gymnázií …)
Po prvním ročníku možnost volby specializace na problematiku **šlechtění rostlin a semenářství** nebo na problematiku **šlechtění zvířat a plemenářství**.
Podmínkou otevření specializace je min. 10 studentů.
Součástí školy je internát, tělocvična a vlastní stravovací zařízení.
Bližší informace na **www.szeskostelec.cz**
Uzávěrka přihlášek: 1. termín: 31. 5. 2009
2. termín: 24. 8. 2009
Bez přijímacích zkoušek

Střední zdravotnická škola a Vyšší odborná škola zdravotnická, Kladno

Adresa:
Havířská 1141,
272 01 Kladno

Telefon/Fax:
312 243 123

E-mail:
svzs@svzskladno.cz
www.svzskladno.cz

nabízí pro školní rok 2009/2010 studijní obory:

Obory střední zdravotnické školy:
53-41-M/007 Zdravotnický asistent – 4leté denní studium zakončené maturitní zkouškou
78-42-M/005 Zdravotnické lyceum – 4leté denní studium zakončené maturitní zkouškou
75-41-M/003 Sociální péče – pečovatelská činnost 4leté denní studium ukončené maturitní zkouškou
75-41-M/003 Sociální péče – pečovatelská činnost 5leté dálkové studium ukončené maturitní zkouškou
Obory vyšší zdravotnické školy:
53-41-M/001 Diplomovaná všeobecná sestra – 3leté denní studium ukončené absolutoriem
Přijímací řízení: Do průměru prospěchu 1,8 ze ZŠ přijímáme bez přijímací zkoušky.

Vyšší odborná škola sklářská a Střední škola, Nový Bor

Adresa:
Wolkerova 316,
473 01 Nový Bor

Telefon:
487 712 211 – 3

E-mail:
info@glassschool.cz
www.glassschool.cz

TVORBA UMĚLECKÉHO SKLA

tříleté studium denní / titul DiS.

Vzdělávací program Tvorba uměleckého skla připravuje absolventa pro vysoce kvalifikované činnosti v oblasti navrhování a realizace uměleckého skla a jeho umístění do interiéru i exteriéru.

METROPOLITNÍ UNIVERZITA PRAHA
Metropolitní univerzita Praha, o. p. s.
EVROPSKÁ ŠKOLA PRO CELÝ SVĚT
www.mup.cz

Masarykova střední škola zemědělská a Vyšší odborná škola, Opava

Adresa:
Purkyňova 12,
746 01 Opava

Telefon: 553 760 500
Fax: 553 760 510

E-mail:
mszes@opava.cz

www.zemedelka.opava.cz

Nabízíme 3-letý studijní obor Regionální politika zemědělství a venkova

Absolvent nalezne rozmanité možnosti uplatnění:

- v podnicích zemědělské prvovýroby a navazujících odvětvích a službách
- v samosprávě obcí a odborech (např. životního prostředí) větších správních a samosprávních celků
- v ekologických a krajinářských institucích
- v agenturách zaměřených na organizování seminářů, kongresů, výstav a veletrhů
- v reklamních a propagačních agenturách, ve firmách poskytujících marketingové, daňové a finanční poradenství
- v institucích provádějících kontrolní a konzultační činnost v zemědělství a navazujících odvětvích

Podrobnější informace
na **www.zemedelka.opava.cz**

AHOL – Vyšší odborná škola, Ostrava

Adresa:
Petruškova 4,
700 30 Ostrava – Zábřeh

Telefon: 597 582 678

E-mail: aholvos@ahol.cz

www.ahol.cz

OBORY STUDIA

Název oboru	*Délka*	*Forma*	*Jazyk*
Cestovní ruch	3/3,5	DE/DS	2 jazyky
Finanční poradenství	3/3,5	DE/DS	3 jazyky
Finanční řízení a účetnictví	3/3,5	DE/DS	2 jazyky
Informační technologie	3/3,5	DE/DS	2 jazyky
Mezinárodní obchod a logistika	3/3,5	DE/DS	2 jazyky
Sociální správa	3/3,5	DE/DS	2 jazyky

Nabídka jazyků pro všechny obory je následující: AJ, NJ, ŠJ, RJ, FJ, IJ

**AHOL – VOŠ nabízí atraktivní obory vzdělávání v denní i dálkové formě studia.
Odborná praxe je zajišťována v tuzemsku i v zahraničí. Škola má uzavřené dohody s VŠ v Moravskoslezském kraji i v zahraničí (Kypr, Polsko) o možnostech zkráceného bakalářského studia pro absolventy.**

Všechny obory bez přijímacích zkoušek!

Jsme akreditovaným pracovištěm pro výkon průvodcovských zkoušek v oblasti cestovního ruchu. Nabízíme akreditovaný barmanský kurz, získání řidičského oprávnění sk. B, C, jazykové zkoušky. Úspěšně jsme zapojeni v mezinárodních projektech, EU, v roce 2007 jsme získali Mezinárodní cenu SOCRATES.

SVATOJÁNSKÁ KOLEJ – Vyšší odborná škola pedagogická, Svatý Jan pod Skalou

Adresa:
Svatý Jan pod Skalou 1,
266 01, p. Beroun

Telefon:
311 671 308
311 672 461
E-mail:
info@svatojanskakolej.cz

www.svatojanskakolej.cz

Svatojánská kolej se nachází v malebném údolí cca 20 km od Prahy v CHKO Český kras. Toto klidné, lesy obklopené místo sloužilo vzdělávacím účelům již v letech 1915 – 1942, kdy vychovalo přes tisíc učitelů. Na tuto tradici navazuje Svatojánská kolej od r. 1995.

Škola nabízí **vyšší odborné studium tříleté denní nebo čtyřleté dálkové**.
Studium připravuje samostatné učitele mateřských škol a samostatné pedagogy volného času.
Ve studijním programu jsou zastoupeny všeobecně vzdělávací, odborné i teologické předměty.
Část rozvrhu si studenti sestavují sami z volitelných předmětů (např. znaková řeč, dramatika, sborový zpěv, seminář IT).

Během studia je zařazeno 20 týdnů praxe a při výuce je kladen důraz na praktické využití získaných znalostí.
Studenti mají možnost pokračovat ve zkráceném bakalářském studiu na Teologické fakultě Jihočeské Univerzity.

Ve Svatojánské koleji se nachází ubytovací a stravovací kapacity, počítačová laboratoř, tělocvična, přednáškové sály a především společenství lidí, do kterého můžeš přispět svým dílem a spoluvytvářet prostředí pro svůj růst.

UNIVERZITA • Bc. • Mgr. • PhDr. • Ph.D. www.mup.cz

Vyšší odborná škola sociální a teologická – Dorkas, Olomouc

Adresa:
Blažejské náměstí 9,
772 00 Olomouc
Telefon:
585 208 813
fax: 585 227 508
E-mail:
info@dorkas.cz
www.dorkas.cz

Škola nabízí **tříleté denní studium oboru Sociální a teologická činnost**.
Studenti jsou připravováni pro odbornou činnost sociálních pracovníků ve státních, církevních a dalších neziskových organizacích působících v sociální oblasti. Teologická profilace sociálního oboru umožňuje přípravu též pro diakonickou, katechetickou, pastorační či misijní práci v rámci církevních a dalších křesťansky orientovaných organizací.
Škola nabízí možnost ubytování na internátu, který je součástí školní budovy.
Týden otevřených dveří: 9.–13. 2. 2009
Uzávěrka přihlášek pro 1. kolo přijímacího řízení: 22. května 2009

SPŠ a VOŠ, Kladno

Adresa:
J. Palacha 1840,
272 01 Kladno
Telefon:
312 248 752
Fax: 312 247 639
E-mail:
info@spskladno.cz
www.spskladno.cz

SPŠ a VOŠ nabízí studium žádaných technických oborů:

Obory denního studia SPŠ
strojírenství (23-41-M/001)
- automatizační technika (26-44-M/001)
- elektronické počítačové systémy (26-47-M/002)
- elektrotechnika (26-41-M/002)
- informační technologie (26-47-M/003)

Dálkové studium SPŠ při zaměstnání
- strojírenství (23-41-M/001)

VOŠ
- Tříleté vyšší odborné studium oboru strojírenství (23-41-N/003)

Obchodní akademie a Vyšší odborná škola sociální, Ostrava-Mariánské Hory

Adresa studijní odd:
Na Jízdárně 4,
702 00 Moravská Ostrava
Telefon:
596 634 848
Fax: 596 627 018
E-mail:
voss@voss-ova.cz
www.voss-ova.cz

Vzdělávací program
75-32-N/01Sociální práce
Nabízíme:
tříleté denní a čtyřleté dálkové studium
ukončené absolutoriem a titulem DiS., zajímavé předměty, odbornou praxi, počítačové učebny s přístupem na internet, knihovnu a studovnu, zahraniční stáže, odborné přednášky, semináře, workshopy, kurz znakového jazyka.
Uplatnění:
státní správa a samospráva, státní i nestátní neziskové org.

Vyšší odborná škola a Střední zemědělská škola, Tábor

Adresa:
Nám. T. G. Masaryka 788,
390 02 Tábor
Telefon:
381 252 686
380 421 030
E-mail:
horejsi@szes.tabor.cz
www.szes.tabor.cz

Škola zajišťuje úplné střední vzdělání v denní i dálkové formě a vyšší odborné vzdělání.

VOŠ nabízí 3leté studium
41-31 -N/04 Péče o krajinu
se zaměřením:
- pozemkové úpravy a ekologie krajiny
- zemědělské technologie a stavby v krajině

poskytuje vědomosti a dovednosti potřebné pro zvládnutí činností při navrhování pozemkových úprav, využití půdy, při návrhů projektů pro obnovu a údržbu krajiny a zemědělských staveb

Vyšší odborná škola, Obchodní akademie a Střední odborná škola Ekonom, o.p.s., Litoměřice

Adresa:
Palackého 730/1,
412 01 Litoměřice
Telefon:
416 732 996
E-mail:
skolaekonom@skolaekonom.cz
www.skolaekonom.cz

Obor vzdělání: Firemní management 63-41-N/026

Forma studia: Tříleté denní a čtyřleté dálkové studium určené pro absolventy středních škol zakončených maturitní zkouškou.
Organizace výuky: Naše škola nabízí moderní způsob výuky a individuální přístup ke studentům. Součástí studia je i odborná praxe ve firmách, která umožní studentovi propojit teoretické informace získané ve výuce s činností praktickou.
Mimořádně u nás 2 tituly za 4 roky (Dis a BC.)

Školné: Při denním studiu částka 10 000,- Kč za jedno studijní období (zimní/letní)
Při dálkovém studiu částka 8 000,- Kč za jedno studijní období (zimní/letní)

Vyšší odborná škola ekonomická a Obchodní akademie, Praha

Adresa:
Kollárova 5,
186 00 Praha 8 – Karlín
Telefon:
222 333 311,
222 314 469

www.akademie-kollarova.cz

VOŠE a OA je státní škola, školné činí 3.000,– Kč ročně.
Den otevřených dveří je 27. 1. 2009 v 17:00,
přihlášky do 31. 5. 2009,
přijímačky ve druhé polovině června 2009

Studium je denní tříleté, zaměřené na ekonomiku mezinárodního hospodářství. V 1. roč. probíhá klasická výuka zaměřená na AJ a ekonomické předměty; ve 2. a 3. roč. se střídají bloky teoretické výuky v AJ s praxí ve firmě. Absolventi tak získají nejen výbornou znalost cizího jazyka, ale i odbornou praxi a často i zaměstnání ve stejné firmě, kde v rámci studia pracovali. Předpokladem přijetí je maturitní zkouška, dobrá znalost AJ a úspěšně složené přijímací zkoušky.

Veřejně správní akademie – vyšší odborná škola, Brno

Adresa:
Filipínského 1,
615 00 Brno

Telefon:
548 213 303

E-mail:
vsa@vsa.cz
www.vsa.cz

Největší vyšší odborná škola na Moravě s šestnáctiletou tradicí.

Nabízíme vzdělávání ve společensky žádaných oborech.
Vysoké uplatnění absolventů na trhu práce.

Ke studiu jsou přijímáni studenti, kteří získali střední vzdělání s maturitní zkouškou. Škola je ukončena absolutoriem, označení DiS. za jménem. Studenti jsou přijímáni bez přijímací zkoušky.
(Bližší informace naleznete na www.vsa.cz)

Další místa poskytovaného vzdělávání:
VYŠKOV, Lipová 2, E-mail: vyskov@vsa.cz
BŘECLAV, Mládežnická 3, E-mail: breclav@vsa.cz

Vyšší odborná škola, spol. s r. o., Praha

Adresa:
Ortenovo nám. 34,
Praha 7 – Holešovice
Telefon:
222 782 007
603 251 745

E-mail: spsvos@volny.cz

www.vosmos.cz
www.vos-cestovni-ruch.cz

STUDIJNÍ OBORY:
65 – 43 – N/.. Cestovní ruch
63 – 41 – N/.. Ekonomika a podnikání
DNY OTEVŘENÝCH DVEŘÍ:
Cestovní ruch: 6. 1., 13. 1. a 20. 1. 2009 v 16.00
27. 1., 10. 2., 17. 2 a 24. 2. 2009 v 17.00
Mezinárodní obchodní styk: 8. 1., 15. 1. a 22. 1. 2009 v 16.00; 29. 1., 12. 2., 19. 2. a 26. 2. 2009 v 17.00
Studium je určeno pro absolventy všech typů středních škol, které jsou ukončeny maturitou. Již od prvního ročníku se vyučují dva cizí jazyky povinné a jeden volitelný (výběr z 39 cizích jazyků). Náš pedagogický sbor je tvořen odborníky z vysokých škol, kteří připravují studenty tak, aby po absolvování VOŠ získali ročním studiem titul Bc. Studenti mají stejné výhody jako studenti státních škol, protože škola je v síti škol MŠMT ČR.

METROPOLITNÍ UNIVERZITA PRAHA
Metropolitní univerzita Praha, o. p. s.
EVROPSKÁ ŠKOLA PRO CELÝ SVĚT
www.mup.cz

Vyšší odborná škola a Střední škola managementu, s.r.o. Praha

Adresa:
Nad Rokoskou 111/7,
182 00 Praha 8

Telefon:
284 680 880
284 681 345
Fax:
284 680 880
E-mail:
pbvos@pbvos.cz
www.pbvos.cz

OBORY STUDIA (DiS.)

Název oboru	Délka	Forma
Finanční poradenství	2	denní
Finanční poradenství	3	dálková
Aplikace výpočetní techniky	3	denní
Aplikace výpočetní techniky	3	dálková
Cestovní ruch	3	denní
Cestovní ruch	3,5	dálková

PB – VOŠ a SŠM, s.r.o. vznikla již v roce 1992 a má již přes 1600 úspěšných absolventů. Partnery školy jsou KB, a.s., ČSOB, a.s., Česká kapitálová informační agentura, a.s. a řada dalších renomovaných firem, ve kterých naši studenti vykonávají odbornou praxi.

Nově zrekonstruovaná budova školy včetně nového vybavení se nachází v malebném prostředí Prahy 8, kde je studentům k dispozici zahrada. Škola je vybavena moderním informačním systémem, čtyřmi učebnami pro výuku informačních technologií, interaktivní tabulí, čtyřmi dataprojektory, vizualizérem a laboratoří HW. Samozřejmostí je vybavení jazykových učeben barevnými televizory, zpětnými projektory, videomagnetofony, DVD přehrávači, videokamerou a řadou dalších učebních pomůcek.

Microsoft software pro studenty oboru Aplikace výpočetní techniky k dispozici zdarma i domů!!!

Nabízíme i možnost získání titulu Bc. (3 semestry) v navazujících programech VŠLG: Dopravní logistika a Logistika služeb

Vyšší odborná škola ekonomicko-právní a střední odborná škola, Praha

Adresa:
Kytlická 757,
190 00 Praha 9 – Prosek

Telefon:
286 882 798
Fax:
286 882 118

E-mail:
sekretar@svospraha.cz
www.svospraha.cz

Ve školním roce 2009/2010 budou pro absolventy středních škol otevřeny následující vzdělávací programy vyššího odborného studia zakončeného absolutoriem:

FIREMNÍ MANAGEMENT
APLIKOVANÉ PRÁVO
VEŘEJNÁ SPRÁVA

všechny v 3leté denní nebo 4leté dálkové formě.
Nabízené vzdělávací programy mají akreditaci MŠMT.
Učební plán je postaven modulově s kreditním hodnocením, vydáním Europassu, vše platné v celé EU.
Absolventi mají možnost ve zkráceném časovém období získat vysokoškolské vzdělání v bakalářských studijních oborech na partnerských vysokých školách.

Dny otevřených dveří: 26. 1., 16. 3., 27. 4. 2009 v 16 hod.
Přijímací řízení: 8. a 29. června 2009 formou motivačního pohovoru, denní studium od 9 hod., dálkové 13 - 15 hod.
Po uvedených datech je možno domluvit telefonicky nebo e-mailem individuální termín nejpozději do konce září 2009
Školné: pro všechny vzdělávací programy denní forma 23 000 Kč/rok, dálková forma 19 000 Kč/rok
Informace: telefonicky nebo osobně v sekretariátu školy

Vyšší odborná škola zahradnická, Mělník

Adresa:
Na Polabí 411,
276 01 Mělník

Telefon:
315 623 023-5
602 232 333

E-mail:
pytloun@zas-me.cz
www.zas-me.cz

OBOR

Název oboru	Délka	Forma	Jazyk
Zahradní a krajinná tvorba	3 (3,5) roky	Denní (dálkové)	Český

Poskytuje maturantům středních škol TŘÍLETÉ DENNÍ a TŘÍAPŮLLETÉ DÁLKOVÉ STUDIUM obor ZAHRADNÍ A KRAJINNÁ TVORBA ukončené absolutoriem.

Uplatnění: státní správa (funkce v referátech životního prostředí – tvorba, správa a ochrana zeleně v intravilánech sídel i volné urbanizované krajině), podnikatelská sféra (okrasné školkařství, realizace sadových úprav a jejich údržba), obchod a oborové poradenství, střední stupeň projektantské činnosti, školství (výuka v odborných školách); možnost pokračování ve vysokoškolském studiu
Uzávěrka přihlášek: 1. termín – 31. května 2009, 2. termín – 14. srpna 2009
Kritéria pro přijetí uchazeče ke studiu: posouzení prospěchu v posledním ročníku střední školy (výsledky za 1. pololetí a výsledky maturitní zkoušky) a zhodnocení uchazečovy motivace ke studiu. Každý uchazeč je povinen předložit úředně ověřenou kopii vysvědčení závěrečného ročníku střední školy a maturitního vysvědčení, anebo předložit originály těchto dokladů, a to nejpozději do 15.6.2009 (pro 1. termín).

Dny otevřených dveří: 14. 1., 18. 3., 15. 4. 2009 (s výstavou studentských projekčních prací)

UNIVERZITA • Bc. • Mgr. • PhDr. • Ph.D. www.mup.cz

Vyšší odborná škola publicistiky, Praha

Adresa:
Opatovická 18/160,
110 00 Praha 1

Telefon:
224 930 851
224 930 037
E-mail:
vosp@vosp.cz
www.vosp.cz

Vyšší odborná škola publicistiky (VOŠP) nabízí praktické studium médií pod vedením novinářů a dalších komunikačních odborníků.
Škola loni oslavila 10 let a bezmála 500 absolventů v médiích na postech šéfredaktorů, reportérů, PR manažerů i reklamních specialistů. Menší, spíše rodinná škola v centru Prahy je zaměřena na mladé novináře, komunikační pracovníky (reklama a PR) a dokumentární filmaře. Studenti volí mezi zaměřením na TV publicistiku, kulturní publicistiku, společensko – politickou publicistiku a publicitu a spolupráci s veřejností (reklamu a PR). V budoucnu škola uvažuje o zavedení tzv. ateliérové výuky a rozšíření počtu specializací o sportovní, environmentální, ekonomickou a spotřebitelskou publicistiku. Svým absolventům nabízí i zkrácené **jednoroční bakalářské studium** na soukromé VŠ.

Vyšší odborná škola škola vodního hospodářství a ekologie, Vodňany

Adresa:
Zátiší 480,
389 01 Vodňany
Telefon:
383 382 410 –11
E-mail:
rybarskaskola@srs-vodnany.cz
www.srs-vodnany.cz

OBOR: VODNÍ HOSPODÁŘSTVÍ A EKOLOGIE

Forma: denní
Délka studia: 3 roky
Počet přijímaných: 30 studentů

Školné: 3.000,- Kč

Termíny uzávěrky přihlášek:
31. 5. 2009 a 31. 7. 2009
Přijímací řízení – ukončení:
11. 6. 2009 a 20. 8. 2009

BEZ PŘIJÍMACÍCH ZKOUŠEK.

Střední zdravotnická škola a Vyšší odborná škola zdravotnická Havlíčkův Brod

Adresa:
Masarykova 2033,
580 02 Havlíčkův Brod

E-mail:
zdravskol@zdravskolhb.cz

www.zdravskolhb.cz

NABÍZÍ VE ŠKOLNÍM ROCE 2009/2010

obor DIPLOMOVANÁ VŠEOBECNÁ SESTRA /kód 53-41-N/1./

2 třídy

3leté denní studium ukončené absolutoriem

Vyšší odborná škola Knihovnických, informačních a Sociálních služeb

Adresa:
Kotlářská 9,
611 53 Brno
Telefon:
541 321 338
Fax:
541 211 613
E-mail:
oa@oakobrno.cz
www.oakobrno.cz

Vzdělávací obory:
SOCIÁLNÍ PRÁCE
INFORMAČNÍ SYSTÉMY
Termín přijímacího řízení: 1. kolo: 22. 6. 2009
Termín odevzdání přihlášek: 1. kolo: 31. 5. 2009

Forma studia:
Sociální práce – denní , dálkové
Informační systémy – denní

Roční školné:
obor Sociální práce: 3 000,- Kč
obor Informační systémy: 2 500,- Kč
Uchazeči s maturitním průměrem do 1,50 nekonají přijímací zkoušky.
Den otevřených dveří: 11. 03. 2009

Vyšší odborná škola zdravotnická a SZŠ, Hradec Králové

Adresa:
Komenského 234,
500 03 Hradec Králové

Telefon: 495 075 111
Fax: 495 513 485
E-mail:
zshk@zshk.cz
www.zshk.cz

Nabízí pro absolventy středních škol ve školním roce 2009/2010 vzdělávací programy:

DIPLOMOVANÁ VŠEOBECNÁ SESTRA
– 53-41-N/11
DIPLOMOVANÝ FARMACEUTICKÝ ASISTENT
– 53-43-N/11
DIPLOMOVANÝ ZDRAVOTNÍ LABORANT
– 53-44-N/21

Denní forma, délka studia 3 roky, ukončeno absolutoriem, profesní titul Dis.
Přijímací zkoušky:
1. term. - 17. 6. 2009, 2. term. - 26. 8. 2009
Uzávěrka přihlášek:
1. term. - 31. 5. 2009, 2. term. - 14. 8. 2009

Vyšší odborná škola Havířov s.r.o.

Adresa:
Tajovského 2,
73601 Havířov – Podlesí
Telefon:
596 475 120
E-mail:
vos@obaka-havirov.cz
www.obaka-havirov.cz

Obory:
Gastronomie a hotelnictví
Cestovní ruch
Veřejná správa a regionální rozvoj

Denní i dálková forma studia v uvedených oborech. Ve spolupráci s VŠH Praha s.r.o. bakalářské studium oborů Hotelnictví a Marketingové komunikace ve službách. Ubytování ve vlastním domově mládeže a stravování ve školní restauraci.

Přijímací řízení formou motivačního pohovoru v termínech: 8. 6., 25. 6., 27. 7., 24. 8. 2009

Vyšší odborná škola ČSTV, s.r.o.

Adresa:
Zátopkova 2/100,
160 17, Praha 6 – Břevnov

Telefon:
233 017 351
233 017 315
E-mail:
vos.cstv@cstv.cz
www.cstv.cz

Studijní obor

Tříleté prezenční studium – Management tělesné výchovy a sportu, zakončené absolutoriem a titulem DiS. Široká možnost uplatnění ve vedení firem, ve všech oblastech organizované TV a sportu i v rámci soukromého podnikání.

Vyšší odborná škola, Střední odborná škola a Střední odborné učiliště

Adresa:
Husova 1302,
742 21 Kopřivnice
Telefon:
Jana Špirková,
556 833 304
E-mail:
jana.spirkova@voskop.cz
www.voskop.cz

VOŠ Kopřivnice nabízí dva obory vzdělání
Ekonomika podniku a management
a Strojírenství

Přijímací řízení:
1. kolo – 10. 6. 2009,
uzávěrka přihlášek 31. 5. 2009,

2. kolo – 27. 8. 2009,
uzávěrka přihlášek 14. 8. 2009.

Přijímací řízení se koná formou pohovoru bez přijímací zkoušky.

Roční školné: 3000,- Kč

METROPOLITNÍ UNIVERZITA PRAHA
Metropolitní univerzita Praha, o. p. s.
EVROPSKÁ ŠKOLA PRO CELÝ SVĚT
www.mup.cz

Vyšší odborná škola zdravotnická a Střední škola zdravotnická, Ústí nad Labem

Adresa:
Palachova 35,
400 01 Ústí nad Labem

Telefon:
475 211 276

E-mail:
studodd@szsvzs.cz
www.szsvzs.cz

Obory vzdělávání od 1. 9. 2009 – pro absolventy SŠ s maturitou

TŘÍLETÉ VZDĚLÁVÁNÍ UKONČENÉ ABSOLUTORIEM – DENNÍ I DÁLKOVÁ FORMA

- 53-41-N/3. Diplomovaná dentální hygienistka – denní, dálková
- 53-43-N/1. Diplomovaný farmaceutický asistent – denní, dálková
- 53-43-N/2. Diplomovaný zdravotní laborant – denní, dálková
- 53-44-N/1. Diplomovaný zubní technik - denní
- 53-41-N/2. Diplomovaný zdravotnický záchranář - denní
- 53-41-N/1. Diplomovaná všeobecná sestra – denní

Termín podání přihlášek:
2009/2010 – pro 1. termín – do 31. května 2009
pro další termín – do 10. srpna 2009

Přijímací řízení:
1. termín – 24. června 2009
2. termín – 27. srpna 2009

Kvalitní ubytování a stravování zajištěno.

Institut informatiky – Vyšší odborná škola, Praha

Adresa: Radlická 591/115, Objekt A5, 158 00 Praha 5 – Jinonice
Telefon: 257 311 119, 603 268 495
E-mail: iivos@iivos.cz • www.iivos.cz

010010010100 INSTITUT INFORMATIKY
VYŠŠÍ ODBORNÁ ŠKOLA, S.R.O.

CESTA DO SVĚTA IT

Zajímá tě: Java, C#, .NET, XHTML, SQL, Web 2.0, WSDL, Workflow, XML, AJAX….?

POJĎ STUDOVAT INSTITUT INFORMATIKY – VYŠŠÍ ODBORNOU ŠKOLU OBOR INFORMAČNÍ TECHNOLOGIE

3leté denní nebo 3,5leté dálkové studium

- naučíš se to, co tě baví a navíc získáš titul Diplomovaný specialista
- zdarma získáš certifikáty společnosti CISCO (CCNA 1-4)
- čeká tě **půlroční odborná praxe** v prestižní firmě
- předměty reflektují poptávku na trhu práce
- získáš potřebné zkušenosti pro tvou budoucí kariéru
- a to vše v příjemném prostředí s japonskou zahradou, navíc blízko Prokopského údolí

Výhodou vyšší odborné školy oproti vysokým školám je celkové zaměření na praktické dovednosti, které oceníš v každodenní práci s počítačem a především až si budeš hledat práci. Jelikož je stále obrovský nedostatek IT specialistů, nabídek na práci v oboru je nadbytek, což samozřejmě zvyšuje i tvůj budoucí plat. Již během studia se v rámci půlroční praxe zapojíš do mezinárodních IT teamů, kde získáš potřebné zkušenosti pro tvou budoucí kariéru.

IIVOŠ – osobní přístup ke studentům a přátelská atmosféra

- zajímají nás názory našich studentů
- klademe důraz na kvalitu, ne na kvantitu studentů
- zaměřujeme se na praktické dovednosti
- využíváme nejnovějších technologií (WI-FI v celém areálu)
- nejlepší ze studentů u nás studují **zdarma**!

www.iivos.cz

Partneři školy:

V roce 2006 získal Institut informatiky grant společnosti Hewlett-Packard.

V roce 2007 se stal Institut informatiky první soukromou vyšší odbornou školou, která získala titul Local Academy CISCO.

Zaměření IIVOŠ:

- objektový programovací jazyk Java, C#, XML
- relační databázové systémy MySQL, Oracle
- komunikační technologie, CISCO
- operační systémy Windows a Linux
- anglický jazyk

Uplatnění studentů Institutu informatiky:

- programátor
- analytik
- správce výpočetních systémů
- projektant informačních a komunikačních technologií

Přijímací zkoušky:

- matematika – důraz na logické myšlení
- angličtina – na středně pokročilé úrovni

Den otevřených dveří:

- s programem – **12. února, 5. března a 29. dubna v 11 hodin**
- u nás máš dveře otevřené každý den – přijď se podívat!

UNIVERZITA • Bc. • Mgr. • PhDr. • Ph.D. www.mup.cz

Střední škola a Vyšší odborná škola cestovního ruchu, České Budějovice

Adresa:
Senovážné náměstí 12,
370 01 České Budějovice
Studijní oddělení:
387 788 117
E–mail: jjenickova@sklacrcb.cz
www.skolacrcb.cz

Nabízí pro absolventy středních škol

Studijní obor: CESTOVNÍ RUCH 65-43-N/01

Délka studia: 3 roky (denní a dálkové)
Způsob ukončení: absolutorium (titul diplomovaný specialista v oboru)

Na denní i dálkové studium přijímáme **bez přijímacích zkoušek.**
Uzávěrka přihlášek:
pro 1.kolo do 31. 5. 2009,
pro 2.kolo v první části letních prázdnin

Domov mládeže, školní jídelna
Roční školné: 4.000,– Kč ve dvou splátkách

Vyšší odborná škola oděvního návrhářství a Střední průmyslová škola

Adresa:
Jablonského 333,
170 00 Praha 7
Telefon:
266 710 944
E-mail:
vosonspso@vososnsp.cz
www.vososnsp.cz

pro absolventy střední školy s maturitou otvíráme:
umělecký obor
oděvní návrhářství
82- 41 – N / 022

- tříletá vyšší odborná škola, pouze denní forma studia
- školné 5000,– Kč ročně
- studium je ukončeno absolutoriem s titulem DiS.
- přihlášky pro studium VOŠ doručit do 30. 5. 2009
- přijímací zkoušky: 11.– 12. červen 2009
- Den otevřených dveří VOŠ: 22. 4. 2009 od 10.00 – 17.00 hod

Střední škola zemědělská a Vyšší odborná škola Chrudim

Adresa:
Poděbradova 842,
537 60 Chrudim IV
Telefon:
469 620 363
Fax:
469 620 207
E-mail:
crzemsk@szes.chrudim.cz
www.szes.chrudim.cz

Ve školním roce 2009/2010 otevíráme tříleté studium v denní i v dálkové formě v oboru:

16-01-N/01
Správa ochrany životního prostředí

Studium je:
- určeno pro uchazeče s úplným středním nebo úplným středním odborným vzděláním
- ukončené absolutoriem a získáním titulu diplomovaný specialista v uvedeném oboru
- určeno zejména pro budoucí odborné pracovníky ve správě ochrany životního prostředí uplatňující se v provozu i v administrativě

SPŠ a Vyšší odborná škola, Písek

Adresa:
Karla Čapka 402,
397 11 Písek

Telefon:
382 214 805-6
Fax:
382 213 249
E-mail:
sps@sps-pi.cz

KMENOVÝ OBOR:
Výpočetní technika a informační technologie
studijní obor č. 26-47-N/06 – Přenos a zpracování informací

Studium je tříleté denní, zakončené absolutoriem. Absolventi získávají titul diplomovaný specialista oboru.
Přenos a zpracování informací (DiS.).
Termín podání přihlášek:
1. termín 18. 6. 2009, 2. termín 24. 8. 2009
Vysoké uplatnění na trhu práce a ve studiu na VŠ, regionální akademie CISCO, ECDL – řidičák na počítač, širokopásmový internet pro všechny studenty, mezinárodní projekty, spolupráce s VŠ.

Škola mezinárodních a veřejných vztahů Praha, VOŠ, SOŠ, s.r.o.

Adresa:
Michelská 12,
140 00 Praha 4
Telefon:
241 482 427-8
E-mail:
info@smvvpraha.cz
www.smvvpraha.cz

STUDIJNÍ OBOR VEŘEJNOSPRÁVNÍ ČINNOST

ve třech vzdělávacích programech:

68-43-N/05 VEŘEJNÁ SPRÁVA
68-43-N/07 DIPLOMATICKÉ SLUŽBY
68-43-N/08 PUBLIC RELATIONS

Forma studia:
tříleté denní/čtyřleté dálkové

Studenti nekonají přijímací zkoušku.

Soukromá vyšší odborná škola podnikatelská, s.r.o., Ostrava

Adresa:
Hasičská 44/545,
700 30
Ostrava-Hrabůvka
Telefon:
596 764 947
721 313 090
E-mail: svosp@eco.cz
www.eco.cz

Škola se zaměřuje na výchovu odborníků, kteří se uplatní v podnicích všech právních forem, např. vedoucí pracovních útvarů, podnikatelé, personalisté, účetní.

Obory:
Řízení malého a středního podniku
Manažer a ekonom firmy
Manažer provozu

Forma vzdělávání: denní 3-leté, dálkové 3-leté
Školné za rok: 16.000,– Kč/rok – denní studium,
11.000,– Kč/rok – dálkové studium
Pro absolventy možnost navazujícího bakalářského studia ve spolupráci s VŠP Ostrava.

Vyšší odborná škola sociálně právní Praha

Adresa:
Jasmínová 3166/37a,
106 00 Praha 10

Telefon:
272 661 203

E-mail: info@vossp.cz
www.vossp.cz

Obor: SOCIÁLNÍ PRÁCE
3leté denní/4leté dálkové studium
Roční školné: 3000 Kč
DEN OTEVŘENÝCH DVEŘÍ 10. 2. 2009
Přijímací řízení: Studenti budou přijati na základě výsledků studia na SŠ. Nutným předpokladem je zdravotní způsobilost.
Studium připravuje diplomované specialisty v oboru sociální práce. Absolventi se uplatní v širokém spektru sociálních institucí a organizací – např. v oblasti péče o rodinu a děti, péče o seniory, v diagnostických a výchovných ústavech, krizových centrech, poradenských institucích, na městských úřadech, ve zdravotnických zařízeních apod.
Přijímací řízení: červen 2009
Přihlášky se přijímají: 1. 2. – 31. 5. 2009

Vyšší odborná škola a Střední průmyslová škola stavební

Adresa:
Čs. armády 10,
405 02 Děčín 1

Telefon:
412 516 136

E-mail:
reditel@stavarnadc.cz
www.stavarnadc.cz

Studijní obory:
36-42-N/001 Železniční stavitelství
36-47-N/002 Ochrana památek a krajiny

Způsob studia je obdobný jako u VŠ systému, absolvent získává titul Dis., titul Bc.
Lze pokračovat na UJEP – FVTaM Ú/nL.

Délka studia – 3 roky denní, 3,5 roku dálkové studium.

Školné 3000,– Kč ročně.

Ubytování lze ve vlastním DM.

Podmínkou přijetí je úspěšně vykonaná maturitní zkouška, termíny, přihlášky a další informace na webových stránky školy.

METROPOLITNÍ UNIVERZITA PRAHA
Metropolitní univerzita Praha, o. p. s.
EVROPSKÁ ŠKOLA PRO CELÝ SVĚT
www.mup.cz

PALESTRA

Vysoká škola tělesné výchovy a sportu Palestra

- ✓ Sportovní a kondiční specialista
- ✓ Sportovní a volnočasový pedagog
- ✓ Kurzy celoživotního vzdělávání s návazností na 3. ročník bakalářského studia
- ✓ Instruktor sportovních aktivit
- ✓ Provozování sportovních zařízení a další

Dny otevřených dveří proběhnou: 6. 2., 27. 3. a 26. 6. 2009 vždy od 10 do 15 hodin

Rekvalifikační kursy konané od 6. 2. 2009:
- *Sportovní masér*
- *Cvičitel zdravotní TV a další*

KONTAKT: Pilská 9, 198 00 Praha 14-Hostavice, tel. fax: 281 932 013, 281 930 154, infovs@palestra.cz

Akademie tělesné výchovy a sportu Palestra– vyšší odborná škola

- ✓ Management sportu
- ✓ Pedagogika volného času

Dny otevřených dveří proběhnou: 20. 3. , 15. 5., a 19. 6 2009vždy od 9 do 15 hodin

KONTAKT: Slovačíkova 400/1, 197 00 Praha 9, tel.: 286 852 860, 286 852 080, fax: 286 850 188 info@palestra.cz

www.palestra.cz

Aktualita

Speciální nabídka pro čtenáře časopisu KamPoMaturite.cz! Nejlepší učebnice Základů společenských věd, 4dílná, za speciální cenu 348,-Kč místo 590,-Kč. Stačí do poznámky u objednávky uvést **"akce časopis".**

Navíc máme skvělou nabídku **velkých slovníků Aj, Nj, Fj, Šj, Pj a jazykových učebnic se slevou až 30%.**

Pro maturitu vám poslouží i kvalitní romány a povídky v bilingválním formátu. Na jedné straně máte knihu v originálním jazyce a na druhé straně v českém překladu.

UČTE SE ZÁBAVOU.

Vyberte si na KamPoMaturite.cz v sekci Jazyky.

e-brigády.cz

Vyšší odborná škola zdravotnická Suverénního řádu maltézských rytířů, Praha

Adresa:
Ječná 33,
120 00 Praha 2

Telefon:
224942177(8)

E-mail:
skolajecna@volny.cz

www.skolajecna.unas.cz

Vyšší odborná škola zdravotnická Suverénního řádu maltézských rytířů otevírá ve školním roce 2009/10

3 třídy tříletého denního studia oboru
DIPLOMOVANÁ VŠEOBECNÁ SESTRA

Dny otevřených dveří – vždy od 17 hod.:
15. 1. 2009
26. 1. 2009
17. 2. 2009.

Vyšší odborná škola stavební a Střední škola stavební Vysoké Mýto

VOSS SSS VYSOKÉ MÝTO

Adresa:
Komenského 1,
566 19 Vysoké Mýto

Telefon:
465 420 314

Fax:
465 424 710

E-mail:
skola@stavebniskola.cz

www. stavebniskola.cz

Pro absolventy gymnázií a středních odborných škol nabízíme studium perspektivního stavebního oboru

36-41-N/03 INŽENÝRSKÉ STAVITELSTVÍ
se specializací na dopravní
nebo vodohospodářské stavby

Studium je ukončeno absolutoriem, absolvent získá titul **Diplomovaný specialista (DiS)** a mezinárodní certifikát **IES** (International Education Society) pro lepší uplatnění na mezinárodním trhu práce.

Certified by ies London

Podstatné zkrácení **bakalářského studia** na Fakultě stavební Technické univerzity v Ostravě a Moravské vysoké škole v Olomouci.

VCES a.s., člen mezinárodní stavební skupiny Bouygues Construction, podporuje Vyšší odbornou školu stavební Vysoké Mýto a nabízí uplatnění absolventům studijních oborů dopravní stavitelství a vodohospodářské stavby.

VCES A BOUYGUES CONSTRUCTION COMPANY

UNIVERZITA • Bc. • Mgr. • PhDr. • Ph.D. www.mup.cz

Chcete se naučit cizí jazyk?

Zažijte ho "na vlastní kůži".

Studium jazyků v zahraničí je jednoznačně nejefektivnější metodou, jak se jazyk naučit. Přitom samotná znalost řeči je jen jedním z řady benefitů, které vám zahraniční cesta může přinést. Na bezprostřední pocity jsme se ptali Kláry Ošancové, která je v současné době již 6 týdnů ve francouzském Nice na jazykové škole EF Education First a její kurz potrvá až do března.

Kláro, jak tě napadlo vycestovat na půl roku do zahraničí, co Tě k tomu vedlo?

Určitě jsem se chtěla naučit ještě jeden jazyk a francouzština mě vždycky lákala. Zároveň mě ale děsila, protože francouzská gramatika má víc výjimek než pravidel, takže jsem věděla, že se ji v Čechách z učebnice nenaučím. A protože mám ráda výzvy a věřím, že je to skvělá investice, vybrala jsem si kurz od EF Education First, kteří mi jako jediní nabídli ucelený půlroční akademický program.

Máš za sebou prvních šest týdnů kurzu – jak se ti ve Francii daří?

Myslím, že po šesti týdnech mohu říci, že se tu začínám cítit pohodlně. Nice je krásné město, takže jsem z něho byla nadšená už od začátku, jazyková bariéra ale udělá svoje a člověka to občas pěkně unaví! Ve škole jsou ale moc milí lidé, je zde kancelář aktivit, kde vám poradí úplně se vším, co potřebujete vědět.

Jaké byly tvoje začátky?

Určitě vše velmi záleží na tom, jak do zahraničí jedete jazykově vybavení. Moje francouzština byla opravdu v začátcích, takže jsem se tu cítila chvílemi jako mimozemšťan. Já jsem se rozhodla pro o něco složitější variantu a pronajala si byt, bydlím tedy sama. Zařídila jsem si to tak nejen kvůli své práci (pracuji online), na kterou jsem chtěla mít klid. Teď ale vidím, že spolužáci, kteří bydlí v hostitelských rodinách, mají možnost trénovat francouzštinu i doma a je to znát. Každou příležitost k mluvení je potřeba využít!

Jak se tedy tvoje francouzština vyvíjí?

Ve škole mám 26 lekcí týdně, to je tři hodiny denně plus tři dny v týdnu volitelné předměty. Je to opravdu znát, člověk se zlepšuje velmi rychle. Je to ale všechno ještě ve fázi, kdy se mi vše motá a postupně se to usazuje. První asi přišlo zjištění, že mnohem lépe rozumím. Snažím se mít doma stále zapnutou televizi a jazyk podprahově vstřebávat. Nedávno jsem se i spřátelila se svými sousedy, kteří neumí anglicky. Navzájem jsme se začali navštěvovat a debatujeme o všem možném. Občas to vážně připomíná komedii, používám hodně papír a tužku, slovník a své herecké vlohy, ale je to ten nejlepší trénink. Od té doby se moje mluvení dost zlepšilo.

Jak tedy vypadá výuka v praxi?

Můj program se skládá ze 14 lekcí gramatiky týdně, to probíhá klasicky ve třídě. Dvě hodiny máme v audio laboratoři a trénujeme poslech, další dvě hodiny jsme v iLabu, kde pracujeme na počítači v programu, kde jsou různá francouzská cvičení a máme tak možnost procvičit si to, co jsme se naučili ve třídě.

Zmínila jsi i volitelné předměty, jaké sis vybrala?

Vybrala jsem si na začátek slovní zásobu, protože si myslím, že vám to ze začátku pomůže nejvíce. Jakmile rozumíte slovům, význam si nějak dáte dohromady. Správná gramatika potom přijde, až se vám vše usadí. Dalším předmětem je potom víno a gastronomie. Je to fajn, dozvídáme se spoustu věcí o francouzské kuchyni, jejích vínech a sýrech. Neměla bych asi zapomenout na konferenční dvouhodinu, kterou máme každý týden – je to vždy přednáška, kterou vede buď lektor, nebo pozvaný host.

Máš na závěr nějaké rady nebo tipy pro přežití toho prvního nejistého období?

Určitě to bude náročné jak pro psychiku, tak pro tělo. Než si člověk zvykne, chvíli to trvá, může se mu začít stýskat, bude si zvykat na jiné jídlo, věci fungují jinak než doma, atd. Je důležité ale mít na paměti, že zkouška, kterou člověk v takové chvíli prochází, je velmi hodnotná. Pokud si vyberete pro své studium společnost, která má skvělé zázemí a chápe potřeby zahraničních studentů tak, jako EF, potom začátky zvládnete, jak se říká, „levou zadní".

Co bys doporučila lidem, kteří o studiu v zahraničí přemýšlejí?

V každém případě bych jim doporučila, aby přestali přemýšlet a šli do toho, dokud mohou. Je to pro člověka trochu zkouška, ze začátku jste sami, než si najdete přátele a zvyknete si na novou kulturu, což s sebou nese také výzvy. Ale to je mnohonásobně vyváženo dobrodružstvím, do kterého je pobyt zahalen, a samozřejmě každá výzva člověku něco přinese, posune ho dál. Já bych určitě neměnila a myslím si, že pokud opravdu chcete, vše se dá zvládnout.

Education First EF

Studujte cizí jazyky na zahraničních školách EF!

Nejširší síť škol • Nejnižší počet českých studentů • Tradice a kvalita

- JAZYKOVÉ KURZY PRO DOSPĚLÉ I MLÁDEŽ OD 16 LET
  studium pro každého, 2 – 52 týdnů, po celý rok.
- AKADEMICKÉ PROGRAMY OD 16 LET
  6 nebo 9 měsíců, vhodné jak pro začátečníky, tak pro pokročilé.
- A DALŠÍ POBYTY PRO DĚTI A DOSPĚLÉ...

Objednejte si katalog EF zdarma na www.ef.com

EF Education First
Vodičkova 26
110 00 Praha 1

Tel.: 296 333 810
Email:
ef.czech@ef.com
www.ef.com

METROPOLITNÍ UNIVERZITA PRAHA

Metropolitní univerzita Praha, o. p. s.

EVROPSKÁ ŠKOLA PRO CELÝ SVĚT

www.mup.cz

COM-IN Study Abroad, Praha

Adresa:
Divišovská 2311/8,
149 00 Praha 4

Telefon:
777 171 119
776 172 570

E-mail:
info@com-in.cz
www.com-in.cz

AUSTRÁLIE – STUDIUM, PRÁCE, CESTOVÁNÍ
Vzdělávací agentura COM-IN je specialista na studijní pobyty v Austrálii.
Veškeré služby zajišťuje zdarma a profesionálně:
- Poradenství pro volbu studijního zaměření
- Přijetí do kurzu
- Cestovní náležitosti, letenky, pojištění
- Studentské vízum s pracovním povolením
- Ubytování
- Vyzvednutí na letišti
- Asistence česky mluvícího pracovníka agentury v Austrálii

Dárek: Australská simkarta do mobilu s kreditem na 200 minut volání

Typy kurzů: jazykové školy, VOŠ, univerzity – bakalářské i navazující programy, jedno až dvou semestrální stáže na univerzitách

Destinace v Austrálii: Adelaide, Banbury, Brisbane, Cairns, Darwin, Gold Coast, Melbourne, Noosa, Perth, Sydney
Jazykové pobyty také v zemích: Velká Británie, Irsko, Malta, USA, Francie, Rakousko, Německo, Španělsko, Rusko

MKM Jazyková škola, překladatelská agentura, Brno

Adresa:
Česká 11 (2. patro),
602 00 Brno

Telefon:
542 216 426

E-mail:
kurzy@mkm.cz

www.mkm.cz

Denní pomaturitní studium Aj, Nj (statut studenta, kurzovné na splátky), odpolední, večerní i letní kurzy Aj, Nj, Rj, Fr, Šp, It, Port, Niz, Čínština a Čj pro cizince – různá intenzita i čas konání. Firemní, individuální, intenzivní kurzy na míru. Překlady a tlumočení.

Jazyková škola, překladatelská agentura MKM vznikla v roce 1990 a nyní patří mezi zavedené a kvalitní brněnské jazykové školy. Učebny v centru Brna jsou snadno dostupné i pro mimobrněnské studenty.

Denní pomaturitní studium Aj a Nj: 20 vyučovacích hodin týdně – čeští lektoři a rodilí mluvčí. Vyučujeme převážně komunikativní metodou, cílem je připravit studenty na jazykovou zkoušku (PET, FCE, CAE, SJZ, ZD). Studenti, maturující v roce 2009, mají statut studenta se všemi vyplývajícími výhodami. Školné je splatné i ve více splátkách, a to bez navýšení ceny.

Odpolední a večerní kurzy různých pokročilostí a intenzit (2x2, 4x2, 1x2, 1x120).
Aj, Nj, Rj, Fr, Šp, It, Port, Niz, Čínština a Čj pro cizince. Vyučují čeští i zahraniční lektoři, nabízíme obecné, konverzační a přípravné kurzy k jazykovým zkouškám.

Individuální a firemní výuka i méně obvyklých jazyků. Kurz je tvořen na míru dle požadavků klienta.

Překladatelská agentura nabízí překlady a tlumočení z/do více než 35 jazyků i s ověřením soudního tlumočníka, a to kvalitně, rychle a za přijatelné ceny.

Připojte se i Vy ke stále početnější skupině našich spokojených zákazníků!

LONDON INSTITUTE PRAHA s.r.o.

Adresa:
Soukenická 1189/23
110 00 Praha 1
El.přihl.: ANO

Telefon:
224 811 043

E-mail:
londoninstitut@volny.cz
www.londoninstitute.cz

OBOR – POMATURITNÍ STUDIUM

Název oboru	*Délka*	*Forma*	*Jazyk*
Pomaturitní studium	1 rok	Denní	AJ, NJ, FJ, ŠJ

LONDON INSTITUTE PRAHA je jazyková škola, která se zaměřuje na výuku angličtiny, španělštiny, francouzštiny a němčiny. Kromě pomaturitního studia nabízíme standardní a konverzační jazykové kurzy, přípravné kurzy na FCE, CAE, CPE a IELTS, obchodní angličtinu/ němčinu a individuální výuku.

Pomaturitní studium je určeno všem studentům, kteří mají zájem o roční intenzivní výuku jazyků. Studenti mají možnost zakončit studium složením mezinárodně uznávaných Cambridge zkoušek PET, FCE a CAE. Roční intenzivní výuka přinese studentům výrazné zlepšení jejich jazykové vybavenosti, budou se cítit sebejistě při používaní cizího jazyka jak v mluvené, tak i psané formě. V rámci ročního studia angličtiny mají účastníci možnost využít nabídky týdenního studijního pobytu v Londýně.
Jarní semestr standardních jazykových kurzů zahajujeme 16/2/09. Detailní rozvrh s podrobným popisem kurzů naleznete na www.londoninstitute.cz. V rámci našich služeb zařizujeme kompletní studijní jazykové pobyty v zahraničí. Spolupracujeme s ověřenými školami po celém světě.
Prioritou London Institute Praha je vysoká kvalita poskytovaných služeb a otevřenost k diskuzi na jejich zlepšení.

BOHEMIA INSTITUT ... škola pro život ...

VZDĚLÁVACÍ A JAZYKOVÝ BOHEMIA INSTITUT

Adresa:
Tuklatská 2105/3,
100 00 Praha-Strašnice

Telefon:
274 776 256
E-mail:
info@bi.cz

www.bi.cz

BOHEMIA INSTITUT je **členem AIVD** (Asociace institucí vzdělávání dospělých), zakládajícím členem **Rady pro cizojazyčné vzdělávání** a členem **Hospodářské komory ČR**.

BOHEMIA INSTITUT již více než sedmnáct let nabízí širokou škálu jazykového, pomaturitního a celoživotního vzdělání.

Ceněným aspektem vzdělávacího programu je jeho **variabilita, možnost kombinace jazykového a odborného studia** a získání potřebných znalostí **v praxi okamžitě využitelných** v přiměřeném časovém horizontu **jednoho až tří semestrů (5 až 15 měsíců)**. Vzdělávací program je koncipován jako modulový s **volitelnou skladbou, délkou, intenzitou a rozložením studijních bloků**. Studium **denní, docházkové i dálkové** – s vytvořením individuálního studijního plánu.

Studijní možnosti:

- **intenzivní denní pomaturitní jazykové studium (A, N, Šp, Fr)**
- **kvalifikační program „Obchodní management“**
- **komplexní kvalifikační kurz „Obsluha osobního počítače“ – příprava k ECDL**
- **jazykové skupinové kurzy pro veřejnost**
- **individuální a firemní zakázkové jazykové i odborné kurzy a semináře**
- **výběr, poradenství, kompletní servis a zajištění zahraničních studijních pobytů.**

Kvalifikace jsou akreditovány MŠMT a mezinárodně certifikovány IES, London (včetně jazykových kurzů).

MAŇANA?
TEĎ!

pomaturitní studium španělštiny 2009 | 2010

www.cervantes.cz

INSTITUTO CERVANTES

oficiální kulturní instituce Španělského království

Instituto Cervantes Praga

- Od září 2009 do června 2010
- 4 hodiny výuky denně od pondělí do pátku
- **OBSAH KURZU:**
  Obecná španělština, Obchodní španělština, Konverzace, Kultura Španělska a Latinské Ameriky, Příprava na mezinárodní zkoušky DELE
- Bezplatný zápis na mezinárodní zkoušky DELE v květnu 2010
- Zápis: od 1. června do 21. srpna 2009
- Cena: 38.000 Kč

PRO VÍCE INFORMACÍ:
cenpra@cervantes.es
221 595 211

METROPOLITNÍ UNIVERZITA PRAHA

Metropolitní univerzita Praha, o. p. s.

EVROPSKÁ ŠKOLA PRO CELÝ SVĚT

www.mup.cz

ASOCIACE JAZYKOVÝCH ŠKOL ČR
certifikát kvality ISO 9001:2000

S námi se domluvíte!

POMATURITNÍ JAZYKOVÉ STUDIUM S BRITSKÝM CERTIFIKÁTEM

23980 Kč za celý kurz včetně poplatku za mezinárodní jazykovou zkoušku a učebnic!

Mimořádná sleva pro přihlášené do 30. června, plná cena 27 980 Kč. Studentské výhody, zařazeno do vyhlášky MŠMT.

City & Guilds Approved Centre

glossa® škola jazyků

S námi se domluvíte!

www.glossa .cz, Jindřišská 11, Praha 1 tel.: 224 219 484

www.hello.cz

Pomaturitní jazykové studium 2009/10

ANGLIČTINA, NĚMČINA, ŠPANĚLŠTINA

PŘIHLASTE SE PŘES INTERNET a získejte atraktivní výhody

S možností přípravy na certifikát

Rozsah: 4 vyučovací hodiny denně (20 vh týdně)
Místo konání: učebny přímo v centru města

Zahrnuto ve vyhlášce MŠMT ČR
Možnost úhrady až ve 3 splátkách

Jsme zkouškovým centrem pro mezinárodní zkoušky z angličtiny a němčiny.

HELLO.cz ... s námi máte dobrý kurz

Telefon: 777 143 556
Email: info@hello.cz
ICQ: 281 673 768

AJŠA City & Guilds Approved Centre PRÜFUNGSZENTRUM GOETHE-INSTITUT

OSTRAVA - BRNO - OPAVA

jipka

Pomaturitní studium v JIPce

- Max. 15 studentů ve skupině
- ISIC karta zdarma, učebnice zdarma
- Studentům, kteří předloží potvrzení o přijetí na vysokou školu, vrátíme zaplacené školné
- Učebny na Praze 1 a Praze 13
- WIFI zdarma
- Kombinace angličtiny a doplňkového jazyka
- Možnost zúčastnit se PET, FCE a CAE zkoušky nanečisto
- Vysoká úspěšnost u skládání zkoušek PET, FCE a CAE

Jazykový Institut Praha, s.r.o.
Národní 37, Praha 1

Jipka Praha 13, s.r.o.
Nušlova 4, Praha 5

www.jipka.cz

www.polyglot.cz

POLYGLOT:
mluvit budou všichni…
Jazyková škola, překlady a tlumočení
nakladatelství

POMATURITNÍ STUDIUM

ASOCIACE JAZYKOVÝCH ŠKOL ČR

PŘÍPRAVA K MATURITĚ A K PŘIJÍMACÍM ZKOUŠKÁM NA VŠ

PRAHA 4, Mečislavova 8, tel.: 241 740 566
e-mail: skola.praha@polyglot.cz
BRNO, Pionýrská 15, tel.: 549 242 318
e-mail: skola.brno@polyglot.cz
ČESKÉ BUDĚJOVICE, Komenského 50,
tel.: 386 352 880, e-mail: skola.cb@polyglot.cz
JIHLAVA, Masarykovo nám. 40, tel.: 567 211 201
e-mail: skola.jihlava@polyglot.cz
PLZEŇ, Náměstí Míru 2, tel.: 377 320 786
e-mail: skola.plzen@polyglot.cz
LIBEREC, Voroněžská 20, tel.: 485 217 227
e-mail: skola.liberec@polyglot.cz

UNIVERZITA • Bc. • Mgr. • PhDr. • Ph.D.
www.mup.cz

Světová kvalita v Brně

International House
THE INTERNATIONAL HOUSE WORLD ORGANISATION

ASOCIACE JAZYKOVÝCH ŠKOL ČR

ILC IH Brno, Sukova 2, 602 00 Brno, www.ilcbrno.cz
Tel.: 542 210 216, 736 726 302, info@ilcbrno.cz

Denní pomaturitní studium angličtiny

zařazené do vyhlášky MŠMT

Nabízíme:
- moderní metody výuky,
- učebny v centru Brna,
- kvalitní a zkušené pedagogy: rodilé mluvčí i české lektory,
- přípravu na zkoušky Cambridge KET, PET, FCE, CAE,
- jsme členem mezinárodní organizace jazykových škol International House, jako jediní na Moravě,
- slevy za včasné přihlášení, možnost plateb ve splátkách,
- demo lekce a přístup do školní knihovny zdarma.

Podívej se na www.lingua-centrum.cz a vyhraj nový iPod Nano!

Jednoleté denní pomaturitní studium angličtiny, němčiny, francouzštiny a španělštiny

Vsaďte na jistotu a inspekcí prověřené lektory!
Jsme jedna z největších škol v ČR pořádajících tento kurz. Garantujeme, že kurz určitě otevřeme, a to nejméně pro 4 stupně pokročilosti (zač. - CAE). Letos máme otevřeno 10 skupin. Vysoký standard výuky je prověřen náročnou inspekcí Asociace jazykových škol ČR (www.ajscr.cz).

Zakončete své snažení státní či mezinárodní zkouškou!
Studium koncipujeme jako přípravu na státní jazykovou zkoušku nebo na FCE a CAE. Každoročně připravíme více než 200 posluchačů.

Přihlašte se a využívejte i nadále studentské sociální výhody!
Na základě vyhlášky MŠMT si všichni posluchači, kteří prvně maturují v roce 2009, zachovají statut studenta.

Nejlepší poměr kvalita/cena!
Cena kurzu za celý školní rok: 20.900,- Kč.
Učebnice ZDARMA.

U stadionu 10 | Olomouc | tel.: 585 224 359
Rejskova 19 | Prostějov | tel.: 582 336 659
Kosmákova 17 | Přerov | tel.: 581 217 416
Nerudova 167 | Zlín | tel.: 577 011 498
www.lingua-centrum.cz

centrum Lingua jazyková škola

AUSTRÁLIE
ROZJEĎ ŽIVOT NAPLNO

- studuj, pracuj a poznávej Austrálii
- jedna z největších česko - slovenských agentur v Sydney
- žádné agenturní poplatky
- osobní přístup ke každému z Vás
- levné ubytování, levné letenky

ZDARMA - SIM karta s kreditem
- služby studentského centra v Sydney
JOB Servis ZDARMA - nabídky práce
- telefonování

www.g8m8.cz

Přijďte se k nám poradit

PRAHA - Lenka
Tel.: + 420 739 643 939
lenkacz@g8m8.com

BRNO - Josef
Tel.: +420 606 344 655
josefcz@g8m8.com

Great Mate education agency

METROPOLITNÍ UNIVERZITA PRAHA

Metropolitní univerzita Praha, o. p. s.
EVROPSKÁ ŠKOLA PRO CELÝ SVĚT

www.mup.cz

Jak se naučit cizí jazyk

Většina studentů, kteří se vydávají do zahraniční za prací či studiem, vyjíždí s cílem naučit se cizím jazykům. Počet příležitostí ke studiu nebo práci v zahraničí vyvolal v Evropě potřebu všeobecně uznávaných kritérií pro hodnocení jazykových znalostí. Tři úrovně, šest stupňů Metodika Rady Evropy zároveň podrobně popisuje, jakým způsobem musí studenti daný jazyk ovládat, aby své znalosti mohli prakticky využívat. Jazykové dovednosti jsou hodnoceny pomocí tří základních úrovní rozdělených vždy do dvou stupňů. **Začátečník (tj. uživatel základů jazyka)**: STUPNĚ A1 (BREAKTHROUGH NEBOLI „PRŮLOM“), STUPNĚ A2 (WAYSTAGE - „NA CESTĚ“); **Středně pokročilý (tj. samostatný uživatel jazyka)** STUPNĚ B1 (TRESHOLD - „PRÁH“), STUPNĚ B2 (VANTAGE - „PŘEVAHA“); **Pokročilý (tj. zkušený uživatel jazyka)** STUPNĚ C1 (EFFECTIVE OPERATIONAL PROFICIENCY „FUNKČNÍ ZPŮSOBILOST); STUPNĚ C2 (MASTERY – „ZVLÁDNUTÍ“).

Na KamPoMaturite.cz najdete pět pomůcek ke zvládnutí cizího jazyka

1. ***Učebnice*** – nabídka nejprodávanějších jazykových učebnic, CD, DVD, slovníků
2. ***Jazykové kurzy*** – největší nabídka jazykových kurzů a pomaturitního studia
3. ***Jazykové pobyty, rok vzahraničí*** – napište si o katalog zdarma na jazyky@kampomaturite.cz
4. ***Bilinguální knihy*** – kvalitní beletrie zrcadlově anglicky (nj, fj, šj) – česky
5. ***Přehled jazykových škol*** – www.JazykoveSkoly.com

TIP! **The Language House** letos oslaví již 14. výročí svého úspěšného působení v oblasti jazykového vzdělávání. Nabízí výuku 13 cizích jazyků.
The Language House, Škrétova 45/8,
120 00 Praha 2; telefon/fax: 224 231 211.
info@thelanguagehouse.cz
www.thelanguagehouse.cz

ENGLISH SCHOOL, Praha

ENGLISH SCHOOL

Adresa:
Palác Dunaj - 2.patro
Národní 10/138,
110 00 Praha 1

Telefon:
224 951 340
774 865 979

E-mail:
skola@englishschool.cz
www.englishschool.cz

Studujte anglický jazyk, jako kdybyste ho studovali v zahraničí.

Příjemné prostředí, kvalitní lektoři, odborné zkušenosti, Business English, konverzace, semináře o angličtině, konzultace zdarma...

Při výuce využíváme rychlou a efektivní Callanovu metodu.
Máme rádi angličtinu, budete ji mít rádi i Vy.

INFORMAČNÍ SEMINÁŘE KE STUDIU:

7. 7. 2009	**10.00 - 11.00**
11. 8. 2009	**10.00 - 11.00**
25. 8. 2009	**16.00 - 17.00**

Těšíme se na Vás!
Vaše ENGLISH SCHOOL

Pomaturitní studium – jazykové kurzy, Praha

Adresa:
Ortenovo nám. 34/1275,
170 00 Praha 7 – Holešovice

Telefon:
222 782 007
603 251 745

E-mail:
pmson@volny.cz

www.pmson.cz
www.ortn.cz

Nabízíme statut studenta, učebny vybavené nejmodernější technikou, kvalitní lektory,ubytování pro mimopražské, stravování.

Fantastický výběr:
- **Klasické jazyky**
- **Novinky z Evropy a Asie**
- **Exotické jazyky**

Kromě klasických jazyků nabízíme také čínský jazyk, korejský jazyk, japonský jazyk, švédský jazyk, hindský jazyk, perský jazyk, arabský jazyk nebo portugalský jazyk ve dvou úrovních.

Dny otevřených dveří: dle telefonické domluvy.

UNIVERZITA • Bc. • Mgr. • PhDr. • Ph.D. www.mup.cz

Evropou snadno a rychle...

Nikola s Honzou chtěli po maturitě studovat práva na UK v Praze, kam se Nikol bez obtíží dostala. Honzovi to ale v Praze nevyšlo. Byl úspěšně přijat na PrF MU v Brně. Prožili spolu báječné léto, ale září je rozdělilo na vzdálenost 200 km. Honza začal studovat v Brně a Nikol v Praze. Jako převážná většina studentů začali řešit dopravu, ubytování a asimilaci v nových institucích. Zeptali jsme se na nejčastější problémy, kterým musí čelit.

Ahoj, už máte za sebou pár zápočtů, možná i zkoušek, tak jak vám to jde?
Nikola: Je to docela náročný. Právo se člověk musí učit nazpaměť, kterou mám momentálně zahlcenou tady Honzínem. Škola mi zatím jde, ale ty nejhorší zkoušky teprve přijdou koncem ledna. To se asi někam zavřu s 5ti litry kafíčka.
Honza: Prosim tě, to bude v poho. Hlavně vydržet do léta a pak tradá do světa.

Takže ty to máš Honzo asi o poznání lehčí?
Honza: Já to hlavně nehrotím. Před zápichem na to mrknu a nechám to osudu.

Takže, co byste radili současným maturantům, jak se rozhodnout?
Honza: Největší vopruz je doprava. Škola je v klidu. Jsme oba z Kladna, tak nás to dojíždění dost ubíjí. Nejhorší je se dostat do Prahy. Dál už je to v pohodě. Kámoš, co se taky dostal na práva do Brna, mi poradil jezdit s Eurolines. Cesta mu trvá dvě a půl hoďky a má tam přístup na net zadáčo, tak si i někdy libuje, že je sice zaháčkovanej v zácpě, ale zase dodělá v klidu seminárku. Tak jsem si taky pořídil EurolinesMax kartu a jezdím busem.

Ty nejezdíš do Brna vlakem?
Honza: V žádným případě. Několikrát jsem uvíznul na nádraží, protože to má pořád nějaký zpoždění. V buse vytáhnu noťas, seskypnu se s Niki a protože mám nějaký menší kšeftík na netu, tak si to během cesty vyřídím.. Sem tam samosebou něco i do školy udělám. Vlak je sice s ISICEM levnější, ale já sbírám body na tý EurolinesMax kartě, a to mi dá jednou za měsíc jízdu zadarmiko… Ale dá se to i využít na jízdenky ven – to jinde nedostaneš.

Vídáte se s ostatními spolužáky?
Nikola: Už moc ne. Spíš po ICQ. Každý jsme se rozprchli někam jinam. Hodně holek jelo dělat au pair, aby si vylepšily jazyk. Chtěla bych se za nimi v létě podívat. Jednu kámošku mám v Berlíně a jednu v Londýně. Pravidelně se vídáme jen s Peťanem – ten studuje práva v Brně, tak to srovnáváme, jak kdo na tom je. S ním právě taky v létě jedeme na brigošku. Vypadá to, že bychom sbírali jahody ve Francii a až pak dozrají pomeranče a jablka, tak bychom si zajeli vydělat do Španělska.

Tak to vás čeká poměrně cestovatelské léto. Nechcete spíš nějakou brigádu v Čechách?
Honza: Ani omylem. Chceme taky během léta něco zažít a ne to celý zabít brigádou. Koupili jsme si Eurolines Passy a s nimi můžeme třeba chvilku sbírat jahody ve Francii, pak zase v Německu.Tam si Niki o víkendu pokecá s Aluš – ta dělá právě tu au pair v Berlíně. Slíbila nám, že nás protáhne berlínskýma klubama. Pak zase pojedeme do Francie sesbírat nějaký to ovoce a tak si de facto pracovně procestujeme Evropu.

Proč neletíte? Nebylo by to pohodlnější?
Nikola: No, přemýšleli jsme o tom, ale nakonec jsme si dali pro a proti dohromady – a ten Eurolines Pass vyšel líp. Jednak my nechceme nic plánovat na fix – letenku koupíš a už jí nemůžeš změnit.
Honza: Přesně a tady máš Pass na měsíc - asi za 4 800 korun – ale je to jen na tobě, kdy a kam pojedeš – zvládneme ten Berlín, Londýn i přesuny mezi brigádama. Prostě si představujeme, že přes tejden budeme makat, ale na víkend se vždycky pojedeme někam kouknout.

Nikola: No a taky ty zavazadla – dneska už u letadel všechno platíš, ale u Eurolines můžeš mít 2 zavazadla grátis. Já bych se teda na měsíc do jedný tašky asi těžko vešla …
Honza: Zkrátka - když jsem to sečetl, tak to bylo nejlepší řešení.

Tak koukám, že vy se v Evropě určitě neztratíte. Moc vám oběma přeji, ať vám plány vyjdou, ten první rok úspěšně dostudujete a pak si v klidu užijete léto. Díky za rozhovor.

INZERCE

Internet na palubách

- skutečné a spolehlivé připojení na vybraných linkách
- technologie CDMA, WiFi
- rychlost stahování až 1024 kb/s
- rychlost odesílání až 256 kb/s

NOVINKA - od 1. 11. 2008

eurolines

Vaše spojení Evropou

Univerzita Jana Amose Komenského Praha

nabízí vysokoškolské studium v oborech:

Bakalářské obory (Bc.):
* vzdělávání dospělých
* speciální pedagogika - vychovatelství
* sociální a masová komunikace
* evropská hospodářskosprávní studia
* management cestovního ruchu
* právo v podnikání
* manažerská studia - řízení lidských zdrojů
* audiovizuální komunikace a tvorba
* scénická a mediální studia

Navazující magisterské obory (Mgr., Ing.):
* andragogika
* speciální pedagogika
* speciální pedagogika - učitelství
* sociální a masová komunikace
* evropská hospodářskosprávní studia

Doktorský obor (Ph.D.):
* speciální pedagogika

dále nabízíme:

Program MBA (MBA):
* řízení lidských zdrojů a Evropská unie
  mezinárodní akreditace FIBAA (www.fibaa.org)

Státní rigorózní zkouška (PhDr.):
* speciální pedagogika

Programy celoživotního vzdělávání

Regionální zastoupení v celé ČR
Česká Lípa, Frýdek-Místek, Starý Hrozenkov

Roháčova 63, Praha 3
Tel.: 267 199 009 - 014

ujak@ujak.cz
www.ujak.cz

VYSOKÁ ŠKOLA EKONOMIE A MANAGEMENTU

MBA Bc. Ing. Ing. Bc. MBA

VŠEM
VYSOKÁ ŠKOLA EKONOMIE A MANAGEMENTU

{Studium všem!

Každý má právo studovat, každý má šanci uspět.
My vám poskytneme vzdělání, ostatní záleží na vás!

Vysoká škola ekonomie a managementu realizuje vysokoškolské studijní programy podporující získávání mezioborových znalostí a dovedností umožňujících absolventům působit v prostředí firem a organizací v globalizované a znalostně založené ekonomice.

Informace o studijních oborech, programech, stipendiích a podmínkách studia naleznete na **www.vsem.cz**