číslo 12/2010 ■ 29 Kč

Nejlepší časopis pro budoucí maturanty

kam po maturite.cz

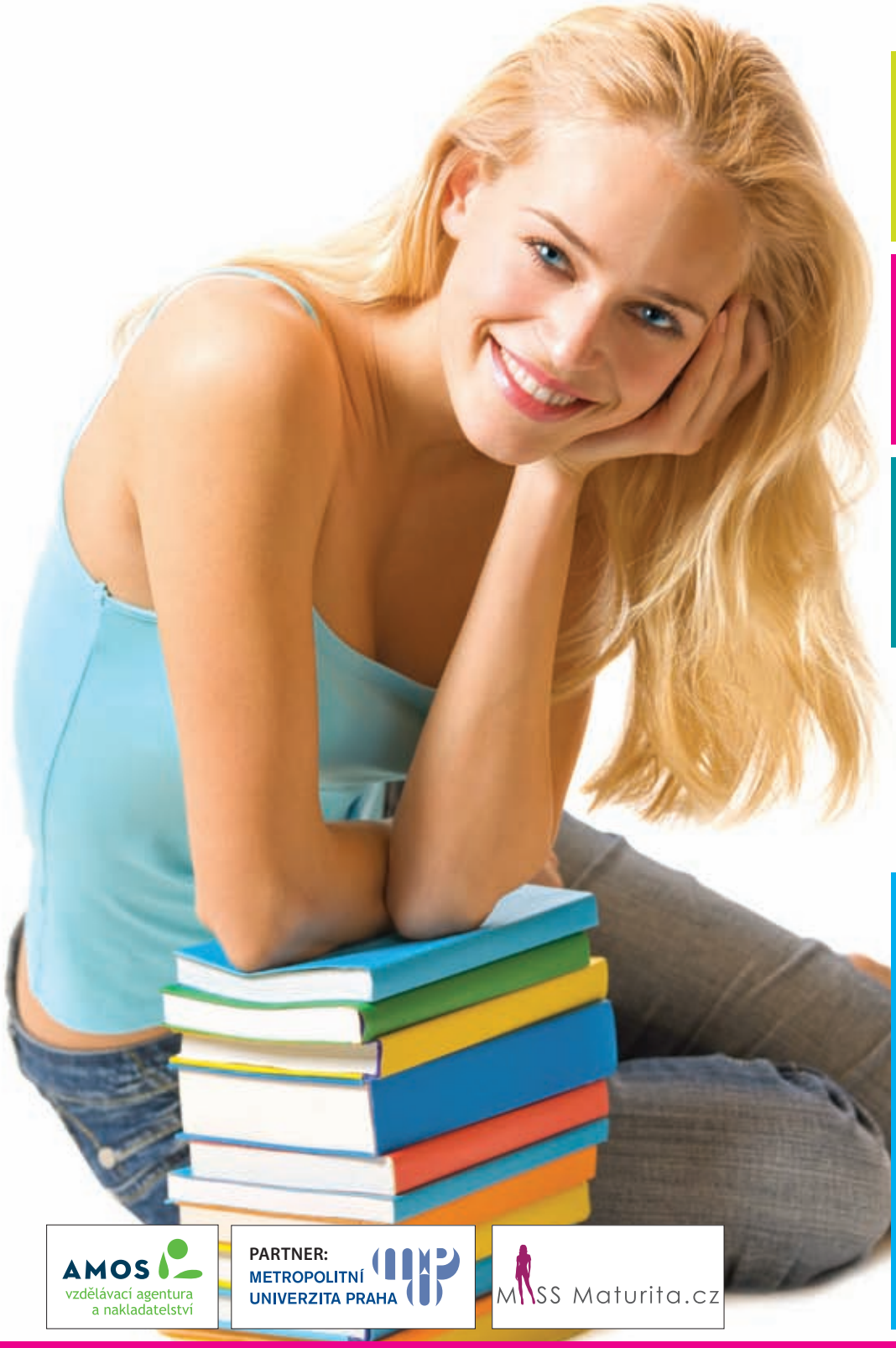

84 PREZENTACÍ VŠ
52 PREZENTACÍ VOŠ

DNY OTEVŘENÝCH DVEŘÍ VŠECH VŠ

5 ROZHOVORŮ S REKTORY VŠ

BONUSY v tomto čísle:

- Mapa vysokých škol v ČR
- U které VŠ máte největší šanci na přijetí?
- Krátká anketa o zajímavé ceny

AMOS vzdělávací agentura a nakladatelství

PARTNER: METROPOLITNÍ UNIVERZITA PRAHA

MISS Maturita.cz

I TY SE PŘIHLAS NA VYSOKOU!

ZVOL SI SPRÁVNOU VEJŠKU

VŠ mie

VYSOKÁ ŠKOLA MANAŽERSKÉ INFORMATIKY A EKONOMIKY

VZDĚLÁNÍ - PARTNERSTVÍ - ÚSPĚCH

Přehled studijních oborů:

- Management ICT
- Informační technologie
- Manažerská ekonomika
- Právo v podnikání
- Právo ve veřejné správě

Elektronická přihláška na:
www.vsmie.cz/eprihlaska

Dny otevřených dveří:
20.1., 24.2., 24.3. vždy od 17:00

Proč studovat u nás?

- Pomůžeme vám připravit se na státní maturitu (maturita.vsmie.cz),
- neutečeme vám (počkáme na vás) - podržíme vám místo až do září, studium můžete zahájit „nultým“ ročníkem, kredity vám pak započítáme do dalšího studia,
- nejsme obří továrna na vzdělání - naše studenty poznáme podle tváře, nikoli podle kódu v databázi,
- neuděláme z vás suchého teoretika - naším cílem je poskytovat vzdělání, které opravdu využijete v opravdové praxi,
- nevyškolíme vás jen v jedné oblasti - ač samostatné obory - informatika, ekonomika, právo - u všech kombinujeme výuku navzájem tak, jak to vyžaduje praxe,
- přijímáme bez přijímacích zkoušek.

Informatika - Ekonomika - Právo

Vltavská 585/14, Praha 5, tel.: 800 555 808, www.vsmie.cz, vsmie@vsmie.cz

ORACLE ACADEMY · Microsoft | IT Academy Program · CASABLANCA INT INTERNET EXPERIENCE · Český institut pro integraci EU · hp invent · Raiffeisen BANK · CISCO · e-invent

Vážení studenti,

nové číslo časopisu vám usnadní rozhodnutí kam po škole - zda na vysokou školu, vyšší odbornou školu, pomaturitní studium nebo rovnou do praxe.
Najdete zde oblíbenou Mapu vysokých škol v České republice, prezentace veřejných, státních i soukromých vysokých škol a jejich oborů, velké množství vyšších odborných škol a jazykových škol.
Poradíme vám, jak se připravit na přijímací řízení, jaké publikace vám pomohou s přípravou a kde najít přijímací testy z minulých let. Dozvíte se, jakou máte pravděpodobnost přijetí na jednotlivé školy a fakulty a jaká je šance získat zaměstnání po ukončení studia.
Doporučujeme vám přehled dnů otevřených dveří veřejných i soukromých vysokých škol. Na těchto akcích získáte dobrý přehled nejen o oborech vybrané školy, ale také o její prezentaci, studentech i ostatních uchazečích. Přinášíme vám rozhovor s rektory pěti oblíbených veřejných vysokých škol.
A protože nezapomínáme ani na zábavu, doporučujeme vám nový ročník soutěže Miss Maturita 2011, kde můžete hlasovat pro nejkrásnější maturantky a maturanty třeba i z vaší školy. Také jsme pro vás připravili krátkou anketu o zajímavé ceny.

To, co se do čísla nevešlo, naleznete v nově aktualizovaném adresáři škol www.VysokeSkoly.com. Od února zde najdete všechny akreditované obory, jejich náplně, uplatnění absolventů, informace k přijímacímu řízení, školnému a další zajímavé údaje.

Přejeme vám pevné nervy a úspěšný maturitní rok,

Je mnoho cest.
Zvolte si tu svou!

Jiří Kadlec
šéfredaktor, poradce ve vzdělávání

Obsah

03 Úvod
04–07 Rozhovor s 5 rektory VŠ
08 Jak vyplnit přihlášku na VŠ
09 Jak vybrat vysokou školu
10–13 Statistiky přijetí na VŠ
14–16 Přehled přípravných kurzů
17 Supervýhodná nabídka učebnic
18–21 Dny otevřených dveří VŠ 2011
22–50 Prezentace veřejných a státních VŠ
51–63 Prezentace soukromých VŠ
64–73 Prezentace VOŠ
74–78 Pomaturitní jazykové studium

REDAKCE, VYDAVATEL
AMOS, Dukelských hrdinů 21, Praha 7
IČ: 69384592 DIČ: CZ7604252788
T/F: 233 382 685
M: 606 411 115
Jiří Kadlec – šéfredaktor
Mgr. Ivana Zaoralová – poradce ve vzdělávání
Ing. Zuzana Sochorová – poradce ve vzdělání
Mgr. Vladislav Šolc – odborný poradce
MUDr. Darja Judina – odborný poradce
Jitka Nováková – DTP, sazba
Veronika Vargová – adresáře škol
Jaroslav Kodym – asistent

INZERCE:
Mgr. Marek Sochor
reklama@KamPoMaturite.cz
Další čísla vycházejí v dubnu a září.

NÁKLAD:
23 000 výtisků
Zapsáno do evidence periodického tisku.
Evid. č.: MK ČR E 17004
ISSN 1802-694X

DISTRIBUCE:
do všech SŠ, 140 ISŠ, VOŠ, okresních knihoven, poraden pro absolventy při ÚP

NAPIŠTE NÁM
… o čem byste si chtěli přečíst příště na casopis@kampomaturite.cz

VŠECHNY ČLÁNKY
… najdete na www.casopis.kampomaturite.cz

NAŠE STRÁNKY
www.kampomaturite.cz

NAŠE DALŠÍ PROJEKTY
www.vysokeskoly.com
www.vyssiodborneskoly.com
www.jazykoveskoly.com
www.skolnistranky.cz
www.missmaturita.cz

Největší vzdělávací portál kampomaturite.cz

AMOS vzdělávací agentura a nakladatelství

TIP! Nedostala se na vás kopie časopisu? Najdete ho ke stažení na www.KamPoMaturite.cz/tistena-reklama-v-casopise-pro-maturanty

1 prof. Ing. Ivo Vondrák, CSc., rektor Vysoké školy báňské – Technické univerzity Ostrava

2 Prof. MVDr. Vladimír Večerek, CSc. MBA, rektor Veterinární a farmaceutické univerzity Brno (VFU)

3 doc. RNDr. Josef Hynek, MBA, Ph.D., rektor Univerzity Hradec Králové

Rozhovor s pěti rektory vysokých škol

V tomto čísle přinášíme výběr z rozhovorů s rektory několika oblíbených vysokých škol. Prof. MVDr. Vladimír Večerek, CSc., MBA, rektor Veterinární a farmaceutické univerzity Brno (VFU), prof. Ing. Karel Rais, CSc. MBA, rektor Vysokého učení technického v Brně (VUT), prof. Ing. Jaroslav Hlušek, CSc., rektor Mendelovy univerzity v Brně, doc. RNDr. Josef Hynek, MBA, Ph.D., rektor Univerzity Hradec Králové a prof. Ing. Ivo Vondrák, CSc., rektor Vysoké školy báňské – Technické univerzity Ostrava odpovídali na otázky k vývoji vysokého školství. Úplné znění rozhovorů najdete na našich stránkách www.kampomaturite.cz/co-v-tistenem-casopise-nebylo/rozhovory-s-rektory

Jak si představujete moderní univerzitu 21. století, pokud byste mohl využít neomezený rozpočet?

V. Večerek: Moderní univerzita 21. století zaměřená na veterinární lékařství, veterinární hygienu a bezpečnost a kvalitu potravin a na farmacii by měla být, za předpokladu neomezeného rozpočtu, univerzita disponující moderními přednáškovými sály, seminárními místnostmi, laboratořemi, specializovanými laboratořemi, moderními veterinárními obecnými i specializovanými ambulancemi, specializovanými vyšetřovacími sály a operačními provozy a dalšími klinickými provozy včetně možností dlouhodobé hospitalizace pacientů s jednotkami intenzivní péče zajišťující 24 hodinovou službu pro pacienty, mobilními klinikami pro velká zvířata, stájemi pro skot a další přežvýkavce, prasata, drůbež, koně a prostory pro chov a umístění dalších druhů zvířat, dále moderními laboratorními diagnostickými provozy, moderní patologií. Součástí univerzity by měla být porážka jatečných zvířat a provozy pro zpracování masa a výrobu masných výrobků, ryb a rybích výrobků, mléka a mléčných výrobků, vajec, medu a dalších živočišných produktů a potravin z nich, stejně tak by součástí univerzity měly být chovy hospodářských zvířat, zejména skotu, prasat, drůbeže, ryb, včel a zvěře v počtech zvířat dostatečných pro zajištění kvalitní výuky studentů. Dále by univerzita měla disponovat lékárnou a specializovanými farmaceutickými provozy. Moderní univerzita musí splňovat podmínky pro zacházení s nebezpečnými původci onemocnění, s geneticky modifikovanými organismy, s radioizotopy, s moderními rentgenovými a jim obdobnými přístroji, návykovými látkami, nebezpečnými chemickými látkami a toxiny a splňovat podmínky pro zacházení s pokusnými zvířaty. Součástí univerzity by měla být také výzkumná pracoviště uskutečňující výzkum v jednotlivých oborech odborné profilace univerzity a výzkumná centra podporující výzkumnou činnost akademických pracovníků a studentů s významnými vědeckými výstupy v mezinárodních prestižních vědeckých časopisech. Univerzita 21. století by měla aktivně působit ve všech evropských organizacích ovlivňujících vzdělávání a výzkum v oborech univerzity a měla by mít aktivní spolupráci s dalšími vyspělými univerzitami zejména Evropy k uskutečňování výměnných programů pro studenty i akademické pracovníky k získávání dalších nejnovějších poznatků a zkušeností. Měla by uskutečňovat výuku nejen v českém ale také v cizím jazyce pro zahraniční studenty. Moderní univerzita musí disponovat studijním a informačním centrem pro získávání poznatků z tištěných i elektronických zdrojů s přístupem do nejvýznamnějších elektronických vědeckých databází v oborech jejího působení. Nezbytná je také vysoká úroveň elektronického zpracování dat a komunikace uvnitř univerzity i navenek. Univerzita by měla

TIP! Úplné znění rozhovorů najdete na našich stránkách www.KamPoMaturite.cz/co-v-tistenem-casopise-nebylo/rozhovory-s-rektory

KDE JINDE VÁM FIRMA
ROSTE PŘED OČIMA
Je skvělé pracovat v úspěšné firmě, která se neustále rozvíjí. Podílet se na tom můžete i vy.
kde jinde
www.kdejinde.cz
SKUPINA ČEZ

Nejlepší časopis pro budoucí maturanty kampomaturite.cz

1 prof. Ing. Jaroslav Hlušek, CSc., rektor Mendelovy univerzity v Brně,

2 prof. Ing. Karel Rais, CSc. MBA, rektor Vysokého učení technického v Brně (VUT)

vytvářet také podmínky pro jazykové vzdělávání studentů a pro sportovní, zájmový a kulturní život studentů, měla by dbát na tradice a historii univerzity a rozvíjet sounáležitost studentů, absolventů i akademických pracovníků univerzity. Měla by mít dostatečné kvalitní ubytovací a stravovací zázemí pro studenty a podporovat stipendijní programy pro studenty. Moderní univerzita 21. století by měla být chrámem vzdělávacích, výzkumných, odborných a dalších akademických činností poskytujícím nejnovější znalosti, zkušenosti a dovednosti svým studentům a vykonávající vědeckou, výzkumnou a další tvůrčí činnost s významnými výstupy v oborech svého působení. Jsem přesvědčen, že naprostou většinu této představy Veterinární a farmaceutická univerzita Brno splňuje již dnes.

J. Hlušek: Moderní univerzita – to je široký pojem, složený z celé řady dílčích částí. Podle mě by v oblasti technického vybavení byla taková univerzita vybavena tou nejmodernější technikou tak, aby mohla studentům ukazovat ty nejnovější postupy pro získání vědeckých poznatků v dané oblasti. V oblasti vzdělávání by si taková univerzita (bez omezených finančních prostředků) mohla dovolit zvát na přednášky, semináře a konference ty nejlepší světové vědce a platit mladým začínajícím akademickým pracovníkům tak, aby je nelákal komerční svět a oni zůstali na univerzitě řešit vědecké projekty, které jsou důležité nejen pro výuku, zvyšování znalostí akademických pracovníků, ale i pro širokou veřejnost a praxi. Moderní univerzita by si mohla pak dovolit celou řadu patentů a výsledků vědecké práce přímo realizovat a zavádět do praxe. Zatím je to pouze vysněné přání. My se nyní snažíme s pomocí podpory EU o vybudování dvou nových, moderních pavilonů M a X, kde budou špičkové laboratoře a lepší zázemí pro studenty. Měli bychom se stát evropskou špičkou v takových oborech jako jsou genomikaa metabolomika, zahradní a krajinná architektura a ve výzkumu produkce a využití dřeva. V takových oblastech jako je výzkum ekonomických problémů společnosti, souvislostí rozvoje regionů, změn klimatu, vývoji environmentálních technik, v oblasti precizního zemědělství, nábytkářství a v přístupech k řešení problémů rozvojového světa chceme dosáhnout excelence.

J. Hynek: Tradičně se naše oči obracejí k angloamerickému světu, ale pokud chcete vidět opravdu špičkovou moderní vysokou školu, jeďte se podívat na Tchaj-wan či do Japonska. Tamní vysoké školy nejen svým materiálním vybavením dávno předběhly mnohé evropské instituce, o čemž svědčí i pořadí v žebříčku top 100 univerzit. Obecně mohu dodat, že moderní univerzita by měla být světem, který nabídne příležitost k poznávání všem generacím po 24 hodin denně. Univerzita žijící svými studenty, vychovávající si uchazeče o studium a udržující kontakt s absolventy, otevřená regionu i zahraničí, firmám a institucím, s nimiž provádí výzkum, v nichžse také uplatňují její absolventi, univerzita, jež je jedním z hlavních ohnisek života města, v němž se nachází.

K. Rais: Za prvé se domnívám, že VUT v Brně má prvky moderní univerzity a to nejen evropské, ale i světové. K tomuto názoru jsem dospěl na základě mnoha svých návštěv na evropských i světových univerzitách. Velký prostor pro další rozvoj nabízí oblast internacionalizace a to zejména výměny nejen učitelů, ale i posluchačů zahraničních univerzit. Za klíčový problém budoucnosti univerzity považuji zejména získání a udržení špičkových mladých spolupracovníků.

I. Vondrák: Hlavně bych investoval do nových technologií, které jsou základem moderní univerzity, kde věda a výzkum hraje klíčovou roli. Dnes se nám začínají taková přání plnit, protože v rámci Evropských strukturálních fondů bychom na tuto oblast měli dostat až 5 mld. Kč. To už lze skoro považovat za neomezený rozpočet ;-). Co bych ale také hodně rád viděl, to jsou investice do univerzitního prostředí a jejího života. Letos se nám podařilo vybudovat zárodek studentských kavárniček a určitě bych rád podpořil i budování dalších sportovišť. Sport a univerzity totiž patří neoddělitelně k sobě.

> Pevně doufám, že období kvantity v českém vysokém školství je za námi a nyní nastává přechod ke kvalitě. Znamená to mimo jiné ústup od masovosti v poskytování vzdělání na vysokých školách k redukci škol a k výrazné diferenciaci všech českých vysokých škol.
> *(prof. Ing. Jaroslav Hlušek, CSc.)*

Jakým směrem se podle vás bude ubírat další vývoj vysokého školství?

V. Večerek: Ve vývoji vysokého školství se dá předpokládat zvyšování důrazu na kvalitu poskytovaného vzdělávání, uskutečňovaného výzkumu, odborných a dalších akademických činností. Současně je však skutečností podfinancovávání vysokého školství a tím se projevující nedostatekfinančních prostředků zejména na kvalitních vysokých školách pro uskutečňování jejich kvalitativního rozvoje. Je proto otázkou, do jaké míry a především jak rychle se bude dařit v takovém prostředí prosazovat koncepci zvyšování kvality vysokoškolského vzdělávání a výzkumu u nás.

J. Hlušek: Já pevně doufám, že období kvantity v českém vysokém školství je za námi a nyní nastává přechod ke kvalitě. Znamená to mimo jiné ústup od masovosti v poskytování vzdělání na vysokých školách k redukci škol a k výrazné diferenciaci všech českých vysokých škol. Bude nezbytné otevřít se více evropskému vzdělávacímu prostoru, dávat prostor pro studium studentů z třetího světa. Rovněž bude nezbytné reformovat financování vysokých škol tak, aby vysoké školy měly

TIP! Sleva 500 Kč na vybraný semestrální kurz, do poznámky k objednávce napište "časopis". www.KamPoMaturite.cz/pripravne-kurzy-a-nulte-rocniky

dostatek finančních zdrojů pro stále náročnější personální, materiálové a jiné zabezpečení.

J. Hynek: To je otázka spíše na pana ministra školství. Pokud bych si mohl něco přát, pak by to bylo směřování vysokého školství ke kvalitě a stabilitě, která bude znamenat, že vysoké školy budou méně závislé na prioritách aktuální vlády a budou schopny dlouhodobě plánovat a investovat do vlastní budoucnosti.

K. Rais: Vývoj vysokého školství se určitě nebude ubírat cestou masovosti, ale cestou výběru kvalitních posluchačů z hlediska univerzity a kvalitních univerzit z hlediska posluchačů. Zcela jistě dojde k diferenciaci vysokých škol, k jejich rozčlenění do určitých skupin (říkejme si tomu první, druhá liga, okresní přebor, atd.), které, dle jejich kvality, budou financovány diferencovaně z hlediska úrovně MŠMT.

I. Vondrák: Nepochybně počet univerzit v naší republice je příliš vysoký na to, kolik máme obyvatel a jak klesá demografický vývoj. Budeme se univerzity muset mezi sebou více propojovat, spolupracovat a hlavně, budeme se muset od kvantity, tedy vysokých počtů studentů, orientovat na kvalitu vzdělávání. To bude primární cíl.

Studenti mají možnost velkého přehledu o studiu – webové stránky, dny otevřených dveří, informace v tisku. Myslíte si, že je to dostačující pro rozhodnutí, co studovat?

V. Večerek: Uchazeč o studium by měl mít dostatek informací o možnostech studia, a ty mu přinášejí webové stránky, informace v tisku, veletrhy pomaturitního vzdělávání, dny otevřených dveří a informace vydávané přímo univerzitou. Ve spojení se zájmem o určitou oblast vzdělávání, o určitý obor, o určité povolání jsou to informace, které mohou rozhodování budoucího studenta vysoké školy, kterou fakultu a který obor studovat, usnadnit.

J. Hlušek: Dny otevřených dveří se staly jednou ze základních akcí, kterými se univerzita prezentuje svým potencionálním studentům. V rámci této akce se studenti nedozví pouze základní informace o studijních oborech, o které se zajímají, ale mají i možnost prohlédnout si laboratoře a výukové prostory (nejenom) jednotlivých ústavů univerzity, které se na výuce daného oboru podílejí. Dny otevřených dveří nejsou jedinou akcí, kterou univerzita pořádá pro naše uchazeče. Navštěvujeme i střední školy, kde naši univerzitu představujeme budoucím maturantům. Za důležité prvky prezentace možností studia na naší univerzitě považujeme i veletrhy pomaturitního vzdělávání jako jsou Akadémia Bratislava, GaudeamusPraha a zejména Gaudeamus Brno, na kterém jsme letos získali 1. místo v hodnocení expozic. Expozice hodnotili sami středoškoláci a kromě vzhledu byl hodnocen i přístup a informace sdělované personálem na stánku.

J. Hynek: Máme zájem o studenty, kteří mají konkrétnější představu o svém oboru a budoucím uplatnění. Jistě si z dostupných zdrojů dokáží vybrat informace, které potřebují. Samozřejmě na základě ohlasů průběžně vylepšujeme infomační hodnotu našich webových stránek, snažíme se poskytovat relevantní a správně cílené informace při Dnech otevřených dveří a v nové atraktivní podobě se všechny naše součásti představují na veletrhu pomaturitního vzdělávání Gaudeamus. Zkušenosti získané ze všech těchto akcí pravidelně vyhodnocujeme. Naším zájmem je nabídnout všem uchazečům maximální servis a seznámit je s naší univerzitou, proto rozšiřujeme příležitosti ke kontaktu se studenty středních škol, a to např. formou spolupráce v projektu partnerská škola. Díky němu mohou již v průběhu středoškolských studií vyslechnout přednášku našich profesorů a udělat si obrázek o tom, jaký je styl práce na vysoké škole a konkrétně na naší univerzitě, kterou také mohou se svými učiteli přímo navštívit.

> Uchazeč o studium by měl mít dostatek informací o možnostech studia, a ty mu přinášejí webové stránky, informace v tisku, veletrhy pomaturitního vzdělávání, dny otevřených dveří a informace vydávané přímo univerzitou.
> *(Prof. MVDr. Vladimír Večerek, CSc. MBA)*

K. Rais: V posledních dvou letech se jak v důsledku nárůstu počtu vysokých škol, systému jejich financování, ale také vzhledem k demografickému poklesu mladých lidí ve skupině středoškoláků a maturantů projevuje nadbytek míst na vysokých školách v poměru k počtu úspěšných absolventů středních škol. Je proto nejen povinností ale i nutností vysokých škol korektně a úplně informovat o možnostech studia. VUT si to samozřejmě uvědomuje. Naše informační zdroje vycházejí především z požadavků uchazečů. Opět z našich průzkumů mezi zájemci o studium na VUT víme, že 70% hledá a nachází informace na webových stránkách univerzity, téměř 60% uvádí doporučení absolventů, kamarádů a známých – a to nás velmi těší a zavazuje – a přes 50% respondentů průzkumu uvádí jako zdroj informace ze dnů otevřených dveří. Těmito směry dále půjdeme a sem budeme směřovat náš marketing.

I. Vondrák: Marketingové průzkumy ukazují, že právě web a dny otevřených dveří jsou nejdůležitější. Pak vstupuje do hry „šeptanda“, to jest, kdo si co řekne mezi kamarády. Ty první dvě jsou řešitelné poměrně jednoduše. Šeptanda je o kvalitě studia a o tom, že jsou s ním naši absolventi spokojeni. Proto jsme jako jediná vysoká škola v České republice zavedli systém řízení kvality dle standardů ISO 9001. Určitě na dobrém jménu univerzity se podílí i její výzkumné výsledky. To, že v Ostravě vznikne největší superpočítačové centrum ve středu Evropy a s ním i Evropské centrum excelence je nepochybně hodně zajímavé pro naše budoucí studenty.

Úplné znění rozhovorů najdete na našich stránkách www.kampomaturite.cz/co-v-tistenem-casopise-nebylo/rozhovory-s-rektory

ANKETA O SUPER CENY!
od jazykové školy a nakladatelství POLYGLOT
Odpovězte na 6 jednoduchých otázek a vyhrajte:
- jazykový kurz 2 x 2 vyučovací hodiny týdně
- slevu 10% na pomaturitní jazykové studium
- 10 jazykových cvičebnic angličtiny a němčiny

SOUTĚŽNÍ OTÁZKY NAJDETE NA:
www.KamPoMaturite.cz/anketa

POLYGLOT: mluvit budou všichni…
Jazyková škola, překlady a tlumočení, nakladatelství
POMATURITNÍ STUDIUM
PRAHA BRNO
ČESKÉ BUDĚJOVICE PLZEŇ
LIBEREC JIHLAVA OSTRAVA

www.polyglot.cz
ACERT

TIP!
Úplné znění rozhovorů najdete na našich stránkách
www.KamPoMaturite.cz/co-v-tistenem-casopise-nebylo/rozhovory-s-rektory

Jak vyplnit přihlášku na VŠ nebo VOŠ

Přijímací řízení škol začíná doručením přihlášky ke studiu, většina vysokých škol nabízí možnost podání přihlášky v papírové i elektronické podobě. U obou typů přihlášky ale můžete narazit na „špeky“, proto jsme pro vás připravili tento stručný návod. Vyplatí se informaci najít na stránkách konkrétní školy a pro jistotu telefonicky ověřit na studijním oddělení.

PAPÍROVÁ PODOBA PŘIHLÁŠKY

Přihláška v papírové podobě se vyplňuje buď na tiskopis SEVT, nebo na tiskopisu konkrétní školy. Tiskopis SEVT je univerzální, ale pozor, nepřijímají je všechny školy. Výjimkou z pravidla je mimo jiné Právnická fakulta Univerzity Karlovy v Praze. Papírovou přihlášku je nutno vyplnit čitelně a tiskacím písmem. Nejdůležitější jsou vaše jméno, příjmení, rodné číslo (cizinci datum narození a další údaje – pohlaví, bydliště a státní občanství) a adresa místa trvalého pobytu a správný název oboru a programu. Údaje o názvu oboru a JKOV vaší střední školy získáte od výchovného poradce nebo v sekretariátu vaší školy. Některé školy nevyžadují vyplnění předmětů a prospěchu (2. strana formuláře), někde je to naopak hlavní údaj pro přijímací řízení, protože daná škola může přijímat právě na základě průměrného prospěchu nebo prospěchu ze sledovaných předmětů. Na stránkách vysoké školy najdete všechny podstatné údaje – správné názvy programů, údaje pro správné vyplnění a požadované přílohy – některé školy nevyžadují potvrzení lékaře apod.

Zpracování papírových přihlášek je pro školy administrativně náročnější, což se odráží i na ceně za přijímací řízení. Papírová přihláška bývá zpoplatněna vyšší částkou než elektronické podání (např. Přírodovědecká fakulta Univerzity Karlovy v Praze, 580 Kč, v elektronické podobě 480 Kč).

ELEKTRONICKÁ PŘIHLÁŠKA

Najdete ji buď v podobě dokumentu ke stažení (editovatelné pdf, dokument Word apod.) nebo jako elektronický formulář. Opět jsou zde rozdíly mezi jednotlivými školami. Někde vyplníte pouze formulář v rámci informačního systému dané školy, následně zaplatíte a tím je přihlášení vyřízeno. U jiných škol odešlete tento elektronický formulář, následně jej ale musíte vytisknout a odeslat na studijní oddělení, jinak je přihláška neplatná. Opět doporučujeme sledovat stránky dané školy, případně konzultovat studijní oddělení. Jednoznačnou výhodou elektronické přihlášky je možnost jejího podání až do 23.59 daného posledního dne.

Přílohy k oběma typům přihlášek se někdy přikládají až u přijímacích zkoušek – typicky jde o kopie maturitního vysvědčení, certifikátů apod., nebo dokumenty vyžadované pro daný obor – seznamy literatury, životopis, doporučení, potvrzení od lékaře.

TERMÍN PODÁNÍ PŘIHLÁŠKY

Termín podání přihlášky je pro bakalářské a nenavazující magisterské programy veřejných a státních vysokých škol obvykle do konce února, u některých škol do konce března. Výjimkou je například Divadelní fakulta Akademie múzických umění v Praze, kde se podávaly přihlášky do poloviny listopadu nebo Fakulta architektury ČVUT v Praze (konec listopadu). Soukromé vysoké školy často přijímají přihlášku v průběhu roku až do září či října, kdy probíhá obvykle poslední kolo přijímacího řízení.

CENA ZA PŘIHLÁŠKU

Pohybuje se obvykle od 250 Kč do 590 Kč za přihlášku do jednoho oboru. Na soukromých školách můžete zaplatit i 1000 nebo 2000 Kč. Ve většině případů se jedná o nevratný poplatek. Pozor, u víceoborových studií je potřeba podat patřičné množství přihlášek a obvykle také zaplatit více poplatků. Školy, které používají pro přijímací řízení NSZ Scio, mívají poplatky nižší.

Dokladem o úhradě je výpis z účtu nebo ústřižek složenky. Na stránkách školy nebo v elektronické přihlášce zjistíte číslo účtu, variabilní a specifický symbol. Při platbách ze zahraničí se doporučuje platit kartou a to proto, že se zpravidla vyhnete placení transakčních poplatků.

Termín úhrady bývá shodný s datem podání přihlášky – pokud tedy posíláte papírovou přihlášku, její součástí by mělo být potvrzení o zaplacení. U elektronické přihlášky školy obvykle tolerují datum splatnosti následující pracovní den po posledním dni pro podání přihlášky (např. pokud podání přihlášek končí 28. 2. a platba je uhrazena s datem splatnosti 1.3.). Doporučujeme se vyhýbat nejzazším termínům nebo raději informaci důkladně ověřit.

DALŠÍ VYCHYTÁVKY

Některé školy neumožňují přihlášení u těch, kdo již v minulosti školu neúspěšně studovali (tj. studium nedokončili).

U některých oborů (obvykle u kombinovaného typu studia a navazujících magisterských programů) je nutná prokázaná praxe v oboru nebo absolvování určitého oboru na bakalářském stupni, jinak je nutno absolvovat dodatečné zkoušky, srovnávací testy nebo doplňkové kurzy.

Počet přihlášek na osobu není omezen.

Náhradní termíny přijímacího řízení jsou určeny jen pro závažné důvody, obvykle nemoc nebo konání maturitní zkoušky, nikoliv pak konání jiného přijímacího řízení.

Body navíc nebo úplné prominutí přijímacích zkoušek můžete získat za výsledky maturity, studijní výsledky z vybraných předmětů, jazykové nebo jiné certifikáty, absolvované soutěže, olympiády a další.

Bez přijímaček se můžete dostat na VŠ také po absolvování vybrané VOŠ nebo kurzů celoživotního vzdělávání či přípravných kurzů dané VŠ.

STUDIJNÍ OBOR – podkategorie studijního programu, s přesnějším vymezením náplně. Někdy se může dělit i dále na studijní zaměření. Obvykle se studuje jeden obor, některá studia jsou dvou- či všeoborová – typické je to pro učitelské obory nebo některé kombinace v rámci filozofických fakult (např. různé obory archeologie na Filozofické fakultě Univerzity Karlovy v Praze).

STUDIJNÍ PROGRAM – kategorie, která může obsahovat jeden nebo více studijních oborů. Některé programy jsou bezoborové (např. magisterský program Stomatologie na 1. lékařské fakultě Univerzity Karlovy v Praze). Seznam akreditovaných studijních programů pro Českou republiku spravuje MŠMT, k dispozici bude i v nové verzi adresáře www.VysokeSkoly.com. Dělí se podle typu a délky studia na bakalářské, navazující magisterské, magisterské a doktorské, z hlediska formy na prezenční, kombinované nebo distanční studium.

TIP!

Připravíme vás na novou podobu státní maturity
www.KamPoMaturite.cz/maturita

Jak vybrat vysokou školu

Nárůst počtu vysokých škol a pokles uchazečů vede k tomu, že pravděpodobnost přijetí na VŠ je 77,2% pro celou Českou republiku. Jsou ovšem obory, kam se dostane pouhá pětina nebo i méně uchazečů – typicky právnické fakulty (18-22%) nebo některé umělecké školy (VŠUP v Praze 9,6%, DAMU 11,9%, Fakulta umění a architektury Technické univerzity v Liberci 25,2%).

NEVÍTE JEŠTĚ, KAM SE PŘIHLÁSIT? ZODPOVĚZTE SI NÁSLEDUJÍCÍ OTÁZKY:

- **Co vás nejvíce baví, zajímá**, co vám jde a čím se chcete zabývat i nadále?
- Dostanete se na danou školu a máte šanci tam vydržet? Neboli jaká je **šance na přijetí** a „úmrtnost“ – kolik studentů nedostuduje?
- **Uplatníte se po studiu?** Jaké je uplatnění absolventů vybrané školy a průměrný plat? Nejlepší uplatnění na současném trhu práce je u absolventů lékařských, právnických a technických fakult, dobré u pedagogických a ekonomických oborů
- Líbí se vám daná škola? Jak se prezentuje? Jaká je **kvalita výuky**, má škola vazbu na praxi nebo na vědu, zajímavé programy, kvalitní lektory a patřičné vybavení?
- **Finanční otázky** – jaká je náročnost studia a životní náklady? Školné a stipendia? Lze zvládnout brigády nebo práci při studiu?
- Zvládnete **dojíždění** nebo budete na koleji? Je kapacita kolejí dostatečná? Lze obor studovat v prezenční nebo kombinované formě?
- Jste studijní typ a stojí vám to za to? **Vydržíte náročné roky studia,** zkoušky, stres, administrativní či jiné složitosti, pobyt na koleji?

S výběrem školy vám pomohou **výchovní poradci na vaší škole, pedagogicko-psychologické poradny, Ústav pro informace ve vzdělávání, stránky www.KamPoMaturite.cz, www.VysokeSkoly.com** a **informace v tomto časopise**. Konkrétní informace k přijímacímu řízení pak poskytují stránky jednotlivých vysokých škol, doporučujeme je raději ověřit u příslušného studijního oddělení.

VEŘEJNÁ ČI SOUKROMÁ?

V roce 2009 připadalo na 28 státních a veřejných vysokých škol 44 soukromých škol s programy akreditovanými pro Českou republiku. Na veřejných školách ale studovalo 333 580 studentů (85,7%), oproti soukromým školám s 56 357 studentů (14,3%).

SOUKROMÉ

VÝHODY

- obvykle jednoduché přijímací řízení nebo zcela bez přijímací zkoušky
- většinou téměř jisté přijetí (průměrná úspěšnost je 89%)
- u vynikajících studentů možnost stipendií
- u vybraných škol návaznost na praxi, nebo i garance uplatnění (Škoda Auto VŠ, Unicorn College)
- individuálnější přístup ke studentovi, menší konkurence mezi studenty (zkoušky, zápisy,…)

NEVÝHODY

- školné desítky až stovky tisíc korun za akademický rok
- ne všechny školy poskytují navazující magisterské studium pro všechny obory
- téměř polovina škol neposkytuje dotované ubytování a stravování (nebo stipendium na ubytování), některé pak nezajišťují ubytování vůbec nebo v omezené míře

VEŘEJNÉ/STÁTNÍ

VÝHODY:

- technické, právnické a lékařské obory se vyučují zejména na veřejných vysokých školách, jejich absolventi mají nejlepší uplatnění na trhu práce
- dobré jméno, kredit škol
- velké množství oborů, možnost studovat v navazujícím magisterském nebo dokonce doktorském stupni studia

NEVÝHODY

- velká konkurence u přijímacích zkoušek i při vlastním studiu (zápisy, termíny zkoušek, populární předměty)
- vysoká „úmrtnost“ v prvních ročnících a u studentů kombinovaného studia
- u některých škol nedostatečná provázanost s praxí, málo odborníků z praxe, nižší flexibilita v organizaci i způsobu výuky
- nižší stipendia, při studiu náročných oborů omezená možnost přivýdělku

Pokud již máte vybranou školu a obor, víte, zda studovat bakalářský či magisterský typ studia a máte představu, zda chcete studovat v prezenční nebo kombinované formě, čeká vás další příprava.

1. PŘIJÍMACÍ ŘÍZENÍ

Jaká je statistika? Do kdy a v jaké formě je nutno podat přihlášku, co musí být její součástí (viz. náš další článek v tomto čísle)? Jsou možnosti přijetí bez přijímací zkoušky? Kdy a kde se zkoušky konají? Kdy dostanu pozvánku? Jaká jsou kritéria hodnocení? Kdy budou k dispozici výsledky a je možnost odvolání?

2. PŘIJÍMACÍ ZKOUŠKY

Co je obsahem přijímacích zkoušek? Kdy přesně se konají? Kolidují s termínem jiného přijímacího řízení? Kolik času je na přípravu a je možnost zvýšit šanci na přijetí (např. intenzivní přípravné kurzy, semestrální kurzy, nulté ročníky)?
Některé školy zveřejňují přijímací testy z minulých let, další najdete na vzdělávacích

TIP! Návod jak se dostat na vybranou školu najdete na www.KamPoMaturite.cz/jak-se-dostat-na-vysokou-skolu

portálech (např. http://www.kampomaturite.cz/prijimaci-testy-vs-online/), další vycházejí v publikacích přímo na vysoké škole nebo jsou k dostání ve specializovaných knihkupectvích.

3. DEN „D“

Praktické otázky – je lépe přijet o den dříve? Jaké jsou možnosti ubytování? Jak se tam dostanu a jaká je nutná časová rezerva? Kde přesně v rámci budovy se zkouška koná? Máte všechny požadované dokumenty, pozvánku a pomůcky?

Psychika a stres – pokud jste se připravovali, absolvovali přípravné kurzy, vyzkoušeli vzorové testy včetně časového limitu nebo alespoň máte představu o tom, jak testy vypadají, máte vyšší šanci na úspěch. Připravte si „katastrofický scénář“ – pokud nebudete přijati, můžete se připravit lépe v „nultém ročníku“, semestrálním kurzu, případně jiném typu přípravného kurzu. Můžete vycestovat do zahraničí a vylepšit své jazykové znalosti, věnovat se jazykům v rámci pomaturitního studia, dostat se na jinou vysokou či vyšší odbornou školu nebo získat praxi v zaměstnání

NÁZEV ŠKOLY/FAKULTY	ŽIVÝCH PŘIHLÁŠENÝCH	PŘIJATÝCH	PROCENTO PŘIJATÝCH	NEZAMĚSTNANOST
VŠ CELKEM	**136766**	**105569**	**77,2%**	**9,1%**
VEŘEJNÉ VŠ				
Univerzita Karlova v Praze	**23322**	**10785**	**46,2%**	**2,9%**
1. lékařská fakulta	2243	1110	49,5%	5,2%
3. lékařská fakulta	1750	476	27,2%	2,8%
2. lékařská fakulta	1050	220	21,0%	3,8%
Lékařská fakulta Plzeň	1105	439	39,7%	3,8%
Lékařská fakulta Hradec Králové	1389	437	31,5%	3,8%
Farmaceutická fakulta Hradec Králové	825	494	59,9%	2,0%
Filozofická fakulta	4784	1669	34,9%	1,7%
Právnická fakulta	4141	836	20,2%	2,1%
Fakulta sociálních věd	4657	1103	23,7%	5,3%
Fakulta humanitních studií	2405	1170	48,6%	n/a
Katolická teologická fakulta	234	203	86,8%	0,0%
Evangelická teologická fakulta	302	269	89,1%	0,0%
Husitská teologická fakulta	355	339	95,5%	1,5%
Přírodovědecká fakulta	1524	964	63,3%	4,8%
Matematicko-fyzikální fakulta	1575	1165	74,0%	1,3%
Pedagogická fakulta	3370	1399	41,5%	2,1%
Fakulta tělesné výchovy a sportu	1174	518	44,1%	4,0%
Jihočeská univerzita v Českých Budějovicích	**7604**	**5160**	**67,9%**	**10,9%**
Fakulta zdravotně sociální	1520	794	52,2%	6,0%
Filozofická fakulta	786	545	69,3%	18,0%
Zemědělská fakulta	1373	1194	87,0%	22,5%
Fakulta teologická	526	298	56,7%	11,1%
Přírodovědecká fakulta	726	479	66,0%	6,5%
Pedagogická fakulta	2691	1510	56,1%	10,0%
Ekonomická fakulta	1108	776	70,0%	12,7%
Univerzita J. E. Purkyně v Ústí nad Labem	**6404**	**4345**	**67,8%**	**8,8%**
Filozofická fakulta	583	482	82,7%	0,0%
Fakulta výrobních technologií a managementu	230	229	99,6%	11,4%
Fakulta pedagogická	2253	1477	65,6%	4,7%
Přírodovědecká fakulta	787	591	75,1%	24,0%
Fakulta sociálně ekonomická	1806	860	47,6%	12,1%
Fakulta životního prostředí	781	656	84,0%	15,5%
Fakulta umění a designu	360	82	22,8%	17,6%
Masarykova univerzita	**24446**	**12019**	**49,2%**	**7,5%**
Lékařská fakulta	2572	774	30,1%	3,8%
Filozofická fakulta	5640	3252	57,7%	10,8%
Právnická fakulta	5026	1025	20,4%	4,3%
Fakulta sociálních studií	4419	1121	25,4%	6,5%
Přírodovědecká fakulta	2618	2133	81,5%	16,1%
Fakulta informatiky	1294	897	69,3%	8,8%
Pedagogická fakulta	4725	2411	51,0%	5,8%
Fakulta sportovních studií	1062	495	46,6%	7,7%
Fakulta ekonomicko-správní	4672	2025	43,3%	11,5%
Univerzita Palackého v Olomouci	**14955**	**7168**	**47,9%**	**8,8%**
Lékařská fakulta	1195	402	33,6%	8,1%
Fakulta zdravotnických věd	922	269	29,2%	4,8%
Filozofická fakulta	4415	1763	39,9%	10,7%
Právnická fakulta	2899	651	22,5%	10,1%
Cyrilometodějská teologická fakulta	560	458	81,8%	11,1%
Přírodovědecká fakulta	1984	1718	86,6%	18,1%
Pedagogická fakulta	3797	1694	44,6%	7,1%

TIP! Sleva 500 Kč na vybraný semestrální kurz, do poznámky k objednávce napište “časopis”. www.KamPoMaturite.cz/pripravne-kurzy-a-nulte-rocniky

NÁZEV ŠKOLY/FAKULTY	ŽIVÝCH PŘIHLÁŠENÝCH	PŘIJATÝCH	PROCENTO PŘIJATÝCH	NEZAMĚSTNANOST
Fakulta tělesné kultury	1335	637	47,7%	3,1%
Veterinární a farmaceutická univerzita Brno	**1208**	**601**	**49,8%**	**19,3%**
Fakulta veterinárního lékařství	534	164	30,7%	23,4%
Fakulta veterinární hygieny a ekologie	474	368	77,6%	27,6%
Farmaceutická fakulta	480	164	34,2%	1,2%
Ostravská univerzita v Ostravě	**7729**	**3192**	**41,3%**	**11,1%**
Fakulta zdravotnických studií	1140	310	27,2%	16,6%
Fakulta sociálních studií	994	237	23,8%	16,6%
Filozofická fakulta	2173	911	41,9%	14,3%
Přírodovědecká fakulta	1183	606	51,2%	21,5%
Pedagogická fakulta	2874	1100	38,3%	3,9%
Fakulta umění	269	111	41,3%	25,9%
Univerzita Hradec Králové	**6745**	**3048**	**45,2%**	**8,8%**
Pedagogická fakulta	3460	1662	48,0%	7,7%
Fakulta informatiky a managementu	2338	870	37,2%	13,2%
Filozofická fakulta	1366	585	42,8%	4,5%
Slezská univerzita v Opavě	**6439**	**4138**	**64,3%**	**18,8%**
Filozoficko-přírodovědecká fakulta	2307	1137	49,3%	14,1%
Fakulta veřejných politik	2025	604	29,8%	5,9%
Obchodně podnikatelská fakulta v Karviné	2464	2387	96,9%	34,8%
České vysoké učení technické v Praze	**8239**	**7349**	**89,2%**	**5,7%**
Fakulta stavební	1858	1523	82,0%	5,5%
Fakulta strojní	1600	1146	71,6%	5,1%
Fakulta elektrotechnická	2744	2716	99,0%	6,9%
Fakulta informačních technologií	434	434	100,0%	n/a
Fakulta dopravní	650	617	94,9%	5,0%
Fakulta jaderná a fyzikálně inženýrská	733	551	75,2%	3,6%
Fakulta architektury	704	375	53,3%	7,2%
Fakulta biomedicínského inženýrství	392	360	91,8%	7,5%
Vysoká škola chemicko-technologická v Praze	**1919**	**1714**	**89,3%**	**11,5%**
Fakulta chemické technologie	874	769	88,0%	14,9%
Fakulta technologie ochrany prostředí	276	247	89,5%	7,2%
Fakulta potravinářské a biochemické technologie	764	688	90,1%	12,9%
Fakulta chemicko-inženýrská	246	200	81,3%	10,6%
Západočeská univerzita v Plzni	**11387**	**7098**	**62,3%**	**7,9%**
Fakulta strojní	888	851	95,8%	6,5%
Fakulta elektrotechnická	727	672	92,4%	14,6%
Fakulta zdravotnických studií	1030	393	38,2%	3,6%
Fakulta právnická	2418	442	18,3%	3,0%
Fakulta filozofická	2125	1223	57,6%	12,3%
Fakulta pedagogická	2466	1478	59,9%	5,8%
Fakulta ekonomická	1921	1375	71,6%	13,6%
Fakulta aplikovaných věd	1121	1085	96,8%	3,9%
Technická univerzita v Liberci	**4519**	**3760**	**83,2%**	**12,4%**
Fakulta strojní	839	834	99,4%	11,4%
Fakulta mechatroniky a mezioborových inženýrských studií	330	286	86,7%	13,0%
Ekonomická fakulta	893	670	75,0%	18,4%
Fakulta textilní	513	455	88,7%	24,8%
Fakulta přírodovědně-humanitní a pedagogická	1758	1422	80,9%	4,1%
Fakulta umění a architektury	246	62	25,2%	15,8%
Univerzita Pardubice	**6283**	**4826**	**76,8%**	**16,7%**
Fakulta restaurování	50	10	20,0%	12,5%
Fakulta filozofická	1199	834	69,6%	18,6%
Fakulta chemicko-technologická	1305	1131	86,7%	14,6%
Fakulta ekonomicko-správní	1753	1335	76,2%	15,6%
Dopravní fakulta Jana Pernera	991	781	78,8%	19,1%
Fakulta zdravotnických studií	453	207	45,7%	10,4%
Fakulta elektrotechniky a informatiky	867	627	72,3%	29,4%
Vysoké učení technické v Brně	**8853**	**6478**	**73,2%**	**17,5%**
Fakulta stavební	2583	2208	85,5%	8,6%
Fakulta strojního inženýrství	1514	1435	94,8%	17,2%
Fakulta elektrotechniky a komunikačních technologií	1052	1013	96,3%	22,8%
Fakulta informačních technologií	1029	636	61,8%	16,0%
Fakulta chemická	554	404	72,9%	22,5%
Fakulta architektury	526	102	19,4%	20,3%

TIP!

Studenti našich přípravných kurzů jsou u přijímaček 3x úspěšnější než je průměr

NÁZEV ŠKOLY/FAKULTY	ŽIVÝCH PŘIHLÁŠENÝCH	PŘIJATÝCH	PROCENTO PŘIJATÝCH	NEZAMĚSTNANOST
Fakulta výtvarných umění	336	50	14,9%	27,9%
Fakulta podnikatelská	2134	990	46,4%	18,4%
Vysoká škola báňská - Technická univerzita Ostrava	**10178**	**8628**	**84,8%**	**17,8%**
Fakulta stavební	1119	1013	90,5%	2,4%
Fakulta bezpečnostního inženýrství	657	599	91,2%	11,3%
Fakulta strojní	1097	1081	98,5%	21,5%
Fakulta elektrotechniky a informatiky	1553	1225	78,9%	14,5%
Hornicko-geologická fakulta	1605	1248	77,8%	14,4%
Fakulta metalurgie a materiálového inženýrství	825	803	97,3%	17,7%
Ekonomická fakulta	3980	3017	75,8%	24,5%
Univerzita Tomáše Bati ve Zlíně	**7987**	**4708**	**58,9%**	**13,9%**
Fakulta technologická	1391	1369	98,4%	41,0%
Fakulta managementu a ekonomiky	2475	1203	48,6%	13,7%
Fakulta multimediálních komunikací	1461	321	22,0%	7,9%
Fakulta aplikované informatiky	578	518	89,6%	21,6%
Fakulta humanitních studií	2603	1238	47,6%	7,1%
Fakulta logistiky a krizového řízení	171	171	100,0%	n/a
Vysoká škola ekonomická v Praze	**7956**	**3910**	**49,1%**	**4,9%**
Fakulta financí a účetnictví	1746	860	49,3%	3,0%
Fakulta mezinárodních vztahů	1982	919	46,4%	4,7%
Fakulta podnikohospodářská	2357	788	33,4%	5,8%
Fakulta informatiky a statistiky	1401	1020	72,8%	2,8%
Národohospodářská fakulta	2999	659	22,0%	6,6%
Fakulta managementu v Jindřichůvě Hradci	536	416	77,6%	5,9%
Česká zemědělská univerzita v Praze	**8309**	**6695**	**80,6%**	**9,1%**
Provozně ekonomická fakulta	3725	2297	61,7%	4,9%
Agronomická fakulta	1782	1497	84,0%	21,0%
Technická fakulta	923	798	86,5%	15,1%
Fakulta lesnická a dřevařská	953	953	100,0%	16,5%
Fakulta životního prostředí	1259	1245	98,9%	24,3%
Mendelova zemědělská a lesnická univerzita v Brně	**7092**	**3665**	**51,7%**	**20,7%**
Provozně ekonomická fakulta	2903	1223	42,1%	16,4%
Agronomická fakulta	1620	822	50,7%	28,6%
Fakulta regionálního rozvoje a mezinárodních studií	1485	456	30,7%	n/a
Lesnická a dřevařská fakulta	761	521	68,5%	19,7%
Zahradnická fakulta (Lednice)	525	396	75,4%	13,2%
Akademie múzických umění v Praze	**1203**	**223**	**18,5%**	**0,9%**
Hudební fakulta	241	95	39,4%	0,0%
Divadelní fakulta	531	63	11,9%	2,9%
Filmová a televizní fakulta	461	65	14,1%	0,0%
Akademie výtvarných umění v Praze	**404**	**51**	**12,6%**	**6,1%**
Vysoká škola umělecko-průmyslová v Praze	**688**	**66**	**9,6%**	**8,3%**
Janáčkova akademie múzických umění v Brně	**352**	**122**	**34,7%**	**10,5%**
Hudební fakulta	147	71	48,3%	10,5%
Divadelní fakulta	352	122	34,7%	10,4%
Vysoká škola polytechnická Jihlava	**2732**	**1391**	**50,9%**	**34,6%**
Vysoká škola technická a ekonomická v Českých Budějovicích	**1206**	**1088**	**90,2%**	**n/a**
SOUKROMÉ VŠ				
Bankovní institut vysoká škola, a.s.	843	835	99,1%	1,7%
Evropský polytechnický institut, s.r.o.	618	531	85,9%	3,9%
Vysoká škola hotelová v Praze 8, spol. s r.o.	566	566	100,0%	10,7%
Vysoká škola finanční a správní, o.p.s.	1562	1217	77,9%	5,2%
Vysoká škola Karlovy Vary, o.p.s.	**419**	**374**	**89,3%**	**4,9%**
ŠKODA AUTO a.s. Vysoká škola	**327**	**277**	**84,7%**	**2,0%**
Literární akademie (Soukromá vysoká škola Josefa Škvoreckého), s.r.o.	**84**	**36**	**42,9%**	**2,1%**
Vysoká škola podnikání, a.s.	**667**	**667**	**100,0%**	**3,8%**
Vysoká škola aplikovaného práva, s.r.o.	**273**	**224**	**82,1%**	**7,3%**
Vysoká škola ekonomie a managementu, s.r.o.	**1009**	**1004**	**99,5%**	**n/a**
University of New York in Prague, s.r.o.	**39**	**37**	**94,9%**	**2,6%**
Vysoká škola manažerské informatiky a ekonomiky, a.s.	**752**	**547**	**72,7%**	**3,3%**
Vysoká škola mezinárodních a veřejných vztahů Praha, o.p.s.	**176**	**176**	**100,0%**	**3,6%**
Středočeský vysokoškolský institut, s.r.o. Kladno	**407**	**407**	**100,0%**	**18,2%**
Academia Rerum Civilium - Vysoká škola politických a společenských věd, s.r.o.	**124**	**118**	**95,2%**	**1,5%**
Vysoká škola evropských a regionálních studií, o.p.s.	**209**	**209**	**100,0%**	**5,0%**
Rašínova vysoká škola, s. r. o. Brno	**153**	**153**	**100,0%**	**n/a**

TIP!
Učebnice na přijímací zkoušky za skvělé ceny
www.KamPoMaturite.cz/ucebnice-testy-a-knihy-k-priprave

NÁZEV ŠKOLY/FAKULTY	ŽIVÝCH PŘIHLÁŠENÝCH	PŘIJATÝCH	PROCENTO PŘIJATÝCH	NEZAMĚSTNANOST
Vysoká škola regionálního rozvoje, s.r.o.	315	308	97,8%	n/a
Filmová akademie Miroslava Ondříčka v Písku, o.p.s.	62	51	82,3%	n/a
Vysoká škola tělesné výchovy a sportu Palestra, spol s.r.o.	77	77	100,0%	4,8%
Newton College, a.s.	87	59	67,8%	8,3%
Vysoká škola logistiky, o.p.s.	271	271	100,0%	4,0%
Vysoká škola zdravotnická, o.p.s.	135	135	100,0%	2,3%
B.I.B.S., a.s.	79	73	92,4%	n/a
Vysoká škola cestovního ruchu, hotelnictví a lázeňství, s.r.o.	21	21	100,0%	n/a
Soukromá vysoká škola ekonomických studií, s.r.o.	123	84	68,3%	2,6%
Vysoká škola obchodní v Praze, o.p.s.	1159	1139	98,3%	9,4%
AKADEMIE STING, o.p.s.	341	238	69,8%	9,2%
Metropolitní univerzita Praha, o.p.s.	1358	1344	99,0%	0,9%
Univerzita Jana Amose Komenského Praha s.r.o.	2970	2385	80,3%	1,4%
Vysoká škola Karla Engliše v Brně, a.s.	219	219	100,0%	11,1%
Anglo-americká vysoká škola, o.p.s.	58	55	94,8%	10,0%
Pražská vysoká škola psychosociálních studií, s.r.o.	68	49	72,1%	0,0%
Západomoravská vysoká škola Třebíč	124	113	91,1%	n/a
Soukromá vysoká škola ekonomická Znojmo	402	399	99,3%	13,3%
Moravská vysoká škola Olomouc	341	337	98,8%	24,1%
CEVRO institut, o.p.s.	182	152	83,5%	n/a
Unicorn College s.r.o.	119	118	99,2%	n/a
Vysoká škola aplikovaných ekonomických studií, s.r.o.	99	99	100,0%	n/a
Vysoká škola obchodní a hotelová s.r.o.	51	51	100,0%	n/a
Vysoká škola realitní - Institut Franka Dysona s.r.o.	37	23	62,2%	n/a
Vysoká škola sociálně správní, institut celoživotního vzdělávání Havířov, o.p.s.	176	163	92,6%	n/a
AKCENT College s.r.o.	30	25	83,3%	n/a

V datech nejsou uvedeny státní vysoké školy, školy a fakulty, které ve sledovaném období neměly program akreditovaný MŠMT nebo vznikly později.
ZDROJE: http://dsia.uiv.cz/omz3.html, http://www.strediskovzdelavacipolitiky.info/svp/, www.vysokeskoly.com, http://www.strediskovzdelavacipolitiky.info/default.asp?page=svp&KID=29, výroční zpráva o činnosti vysokých škol za rok 2009 (MŠMT)

Sabina Sečkárová

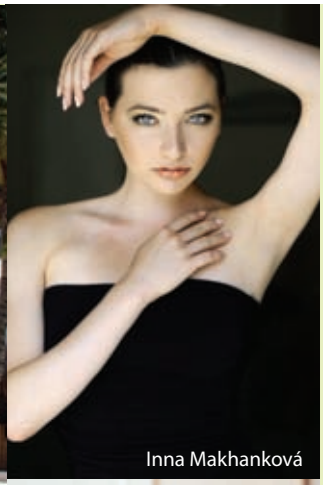
Inna Makhanková

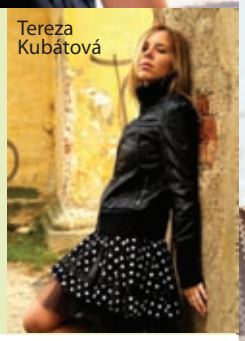
Tereza Kubátová

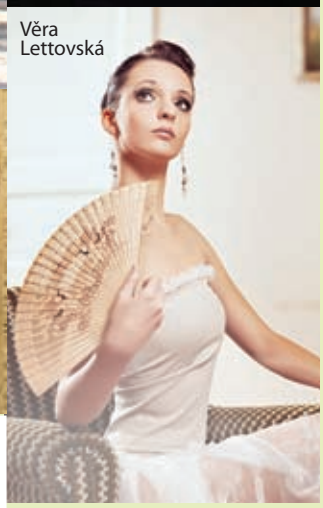
Věra Lettovská

MISS Maturita.cz
Vyberte nejhezčí maturantku a maturanta

PŘIHLASTE SE DO SOUTĚŽE MISSMATURITA.CZ!

Loni se přihlásilo přes 170 dívek a přes 60 maturantů. Na stránky www.MissMaturita.cz se podívalo přes 30 000 studentů, soutěžící i hlasující vyhráli zajímavé hodnotné ceny a někteří z nich objevili až na těchto stránkách, jak krásné spolužačky a spolužáky mají ve škole. Přihlášky od 10. září 2010.

CO JE TO ZA SOUTĚŽ? MissMaturita.cz není klasickou soutěží krásy, protože si zde sami studenti vybírají nejhezčí a nejsympatičtější maturantku a maturanta. Takže žádná promenáda, ale jen online prezentace soutěžících, chat a fotky. To vše ovlivňuje hlasování studentů.

KDO JÍ POŘÁDÁ? Nakladatelství a vzdělávací agentura Amos.

JAK FUNGUJE? Každý školní rok si studenti vybírají nejhezčí maturantku a maturanta. Od září se studenti hlásí a od 1. října mohou hlasovat, každý měsíc můžou dát jeden hlas každému soutěžícímu. 1. ledna se vybere 10 nejhezčích maturantek a maturantů do semifinále a znovu se hlasuje. První tři vyhrávají, opět dle počtu hlasů. Hlasují jen registrovaní a jsou zde opatření proti ovlivňování a falšování hlasů.

PROČ SE PŘIHLÁSIT? Tak jako každá soutěž je to hlavně o vítězství, cenách, soutěživosti, zábavě pro spolužáky a vlastní prezentaci.

JAK SE PŘIHLÁSIT? Každý rok od začátku školního roku 10. září do 31. března přes stránky **www.missmaturita.cz**

TIP! Máme učebnice a testy k přijímačkám na všechny fakulty a obory

SEMESTRÁLNÍ PŘÍPRAVNÉ KURZY NA NEJŽÁDANĚJŠÍ OBORY VŠ

Přípravné kurzy pořádáme již 12. rokem, konají se v Praze a v Brně od února do května. Všední den: každý týden ve večerních hodinách (čtvrtek 17.00-20.10)
Víkend: 1x za 14 dnů (Praha neděle, Brno sobota, 9.30-14.30)

KURZ – SPOLEČENSKÉ VĚDY

Příprava na přijímací zkoušky filozofických, pedagogických a humanitních fakult, přehled v oblasti společenských věd (filozofie, sociologie, psychologie, historie, dějiny umění). Vhodné i jako příprava na NSZ Scio.

Doporučená literatura:

Základy společenských věd - balíček 4 dílů

Autor: Jaroslava Pešková a kol.
Rozsah: 4 díly

- Učebnice je určena jako příprava na humanitní studia - filozofická fakulta i pedagogická fakulta, pro učitele učitelů, pro učitele středních škol a jejich žáky.
- Výhodná cena balíčku všech čtyř dílů !!!!
- Doporučená učebnice pro studenty humanitních kurzů.
- **Běžná cena 590,- Kč, naše cena 250,- Kč!**

KURZ – PSYCHOLOGIE

Hlavní psychologické disciplíny (obecná, vývojová psychologie, psychologie osobnosti, klinická, sociální, pedagogická psychologie, biologické základy psychiky a další), příprava na rozhovor o motivaci a přečtené literatuře.

Doporučená literatura:

Psychologie - Jak se dostat na vysokou (skripta)

Autor: PhDr.Filip Smolík
Rozsah: 120 stran

- Testy k přípravě na přijímací zkoušky - v podobě skript
- psychologie aplikovaná, obecná, sociální, osobnosti, vývojová, dějiny psychologie, metodologie, biologie, důraz na látku vyskytující se u přijímacích zkoušek, ukázky přijímacích testů, adresář vysokých škol (obor psychologie), vhodné pro přípravu k maturitě
- **Cena: 199 Kč**

KURZ – EKONOMICKÉ FAKULTY

Příprava na přijímací zkoušky ekonomických fakult podle koncepce VŠE v Praze (matematika a testování cizího jazyka) s důrazem na zvládnutí přijímacích testů.

Doporučená literatura:

Přijímací zkoušky z matematiky na VŠE pro rok 2011

Autor: Ing. Mgr. Jaroslav Hlinka, RNDr. Marta Rosická
Nakladatel: AMOS - Centrum vzdělávání
Vazba: sešit, **Rozsah:** 110 stran A4, **Typ:** řešené testy

- Kniha reaguje na změnu přijímacích testů VŠE z matematiky (proběhla 2004). Obsahuje vypracované, okomentované a vyřešené varianty přijímacích testů VŠE z matematiky. Seznámíte se s typovými příklady, které používá VŠE u přijímacích zkoušek. Řešení je i s postupem a komentářem. Najdete zde i testy z angličtiny VŠE. Pokud se hlásíte na VŠE rozhodně vám doporučujeme zakoupení této knihy.
- Vyzkoušíte si přijímací zkoušky nanečisto. Tuto knihu Vám rozhodně doporučujeme, pokud se hlásíte na Vysokou školu ekonomickou. Nově doplněno vypracovanými variantami z matematiky VŠE školní rok 2007 od RNDr. Marty Rosické
- **Cena: 249 Kč**

KURZ – POLICEJNÍ AKADEMIE

Orientace v právním systému ČR a EU, přehled kriminologie, dějiny společensko-vědních disciplin a orientace v nich, mezinárodní organizace, trestní právo a další – intenzivní příprava na přijímací zkoušky. Kurz se koná pouze v Praze.

Doporučená literatura:

Přijímací zkoušky na vysoké školy – Testy na policejní akademii

Autor: Marta Nedvědová, **Rozsah:** 114 stran
Zvládněte přijímací zkoušky na policejní akademii! • **Cena: 189 Kč**

Řešení otázek bakalářského přijímacího řízení Bezpečnostně právních studií a Veřejné správy 2010/2011

s podtitulem: studijních oborů: Bezpečnostně právní studia, Policejní činnosti, Kriminalistika a další forenzní disciplíny, Bezpečnostní management ve veřejné správě
Autor: Kolektiv autorů, **Rozsah:** 198 stran
Doporučujeme na přípravu na přijímací řízení na bakalářské studium! • Pro přípravu na jazykové testy lze vybrat ze široké nabídky jazykových učebnic. • **Cena: 411 Kč**

TIP! Sleva 500 Kč na vybraný semestrální kurz, do poznámky k objednávce napište "časopis". www.KamPoMaturite.cz/pripravne-kurzy-a-nulte-rocniky

KURZ – PRÁVNICKÉ FAKULTY

TSP a OSP, právní logika, dějiny práva, základy práva a terminologie. Intenzivní procvičování přijímacích testů právnických fakult v Praze, Brně, Plzni a Olomouci.

Doporučená literatura:

Jak zvládnout test obecných studijních předpokladů

Autor: Kolektiv autorů

Brožura vás seznámí s testem obecných studijních předpokladů.

Najdete v ní nejen základní informace o testu, ale i rady a tipy jak se nejlépe připravit a jaké studijní materiály zvolit. Součástí publikace je i komentovaná ukázka testů s úlohami pro uchazeče.

- **Cena: 96 Kč (běžná cena 100 Kč)**

Cvičebnice OSP (Základní i Rozšířený)

Autor: Kolektiv autorů, **Nakladatel:** SCIO

Vazba: brožovaná, **Typ:** cvičebnice

Obsáhlá cvičebnice s desítkami řešených otázek, postupů, rad a doporučení k efektivnějšímu řešení úloh.

- průvodce přípravou na OSP R (Z)
- detailní rozbory řešení všech úloh
- strategie řešení
- úlohy k procvičení

PRO KOHO JE SADA URČENA

- pro uchazeče o studium na vysoké škole, které čeká test OSP
- publikace zahrnuje všech pět oddílů (příprava na OSP Z i R)

PŘÍNOSY A VYUŽITÍ

- zlepšíte efektivitu řešení úloh pomocí doporučených řešení
- zrychlíte svou orientaci v testu, lépe vyhodnotíte, kolik věnovat jednotlivým úlohám času při ostrých NSZ
- **Cena: 485 Kč**

Testy studijních předpokladů a základy logiky 1. díl

Autor: I. Kotlán, P. Kotlán, K. Vittová

Rozsah: 195 stran A5

- V této publikaci se autoři pokusili aktuálně reagovat na změněné podmínky v přijímacím řízení na Masarykově univerzitě v Brně, kde je nově kritériem pro přijetí úspěšné absolvování právě Testů obecných studijních předpokladů.
- **Cena: 289 Kč**

Testy studijních předpokladů a základy logiky 2. díl

Autor: P. Kotlán, K. Vittová

Rozsah: 196 stran A5

- Publikace obsahuje více než 200 typových příkladů aktuálně pro rok 2005 s řešením a komentářem. Jde o testy, používané především na právnických fakultách, ale i na jiných typech vysokých škol, k přijímacímu řízení.
- **Cena: 289 Kč**

Chcete se dostat na právnickou fakultu? - všeobecný přehled a základy práva 1.díl učebnice

Autor: I. Kotlán, R. Kalabis

Rozsah: 200 stran A5

- Všeobecný přehled a základy práva - kniha je jedinečnou pomůckou určenou uchazečům o studium na právnických fakultách, obsahuje teoretické shrnutí problematiky+160 testových otázek z minulých přijímacích zkoušek s řešením. Zejména je vysvětlena problematika teorie státu a práva, ústavního, občanského, pracovního, obchodního a trestního práva, stejně jako mezinárodních organizací, politiky, politických stran apod. Určeno: Právnická fakulta UK v Praze, Právnická fakulta UP v Olomouci, Právnická fakulta ZČU v Plzni. Publikaci je výhodné zkombinovat s 2. dílem - cvičebnicí 500 testových otázek a přípravou na testy studijních předpokladů a z logiky - viz knihy Testy studijních předpokladů a základy logiky (1. a 2. díl)
- **Cena: 249 Kč**

Chcete se dostat na právnickou fakultu? - všeobecný přehled a základy práva 2. díl (cvičebnice 500 testů)

Autor: I. Kotlán, R. Kalabis

Rozsah: 200 stran A5

- Všeobecný přehled a základy práva - kniha je jedinečnou pomůckou určenou uchazečům o studium na právnických fakultách, cvičebnice obsahuje 500 testových otázek z minulých přijímacích zkoušek s řešením. Zejména je testována problematika teorie státu a práva, ústavního, občanského, pracovního, obchodního a trestního práva, stejně jako mezinárodních organizací, politiky, politických stran, ekonomie, kultury, historie, společenských věd apod. Určeno: Právnická fakulta UK v Praze, Právnická fakulta UP v Olomouci, Právnická fakulta ZČU v Plzni. Publikaci je výhodné zkombinovat s 1. dílem - teoretické vysvětlení problematiky a přípravou na testy studijních předpokladů a z logiky - viz knihy Testy studijních předpokladů a základy logiky (1. a 2. díl);

!! Aktuální pro rok 2007!!!

- **Cena: 249 Kč**

Sleva 500 Kč na vybraný semestrální kurz!

Při objednání přípravného semestrálního kurzu napište do poznámky "Časopis"
Přípravné kurzy k přijímacím zkouškám najdete na www.KamPoMaturite.cz/pripravne-kurzy-a-nulte-rocniky

Přijímací zkoušky na VŠ - Testy- Všeobecný přehled

Autor: Kolektiv autorů, **Rozsah:** 419 stran

- Testy na přijímací zkoušky na vysoké školy, kde jsou testy všeobecných znalostí!!!!!
- **Cena: 279 Kč (běžná cena 299 Kč)**

Přijímací zkoušky na VŠ -Testy studijní předpoklady a logika

Autor: Erik Caha a kolektiv, **Rozsah:** 238 stran

- Doporučeno pro přípravu na všechny VŠ, kde u přijímacích zkoušek jsou součástí TSP a OSP.
- **Cena: 189 Kč (běžná cena 199 Kč)**

Přijímací zkoušky na VŠ - Témata - Všeobecný přehled

Autor: Kolektiv autorů, **Rozsah:** 471 stran

- Učebnice na přijímací zkoušky na vysoké školy, kde jsou testy všeobecných znalostí!!!!!
- **Cena: 279 Kč**

Přijímací zkoušky na VŠ - Testy Právo a logika

Autor: Tomáš Durdík, Kamila Dvořáčková, **Rozsah:** 208 stran

- Aktualizované vydání! Příprava na právnické fakulty a Policejní akademii.
- **Cena: 239 Kč (běžná cena 249 Kč)**

PROČ ABSOLVOVAT PŘÍPRAVNÉ KURZY?

- **připraví vás na konkrétní podobu přijímací zkoušky**
- **budete intenzivně zkoušet a procvičovat varianty přijímaček z minulých let**
- **zvýší až 3x vaši úspěšnost u přijímaček:**
- **právnické fakulty: průměrná úspěšnost u přijímaček jen 18-22%**
- **Policejní akademie ČR: průměrná úspěšnost jen 21,6%**
- **lékařské fakulty: průměrná úspěšnost 21-50%**
- **psychologie, žurnalistika: úspěšnost u příslušných fakult v průměru od 23%**

(Zdroje: www.polac.cz, http://dsia.uiv.cz/omz3.html)

KURZ – MEDICÍNA A FARMACIE

Biologie, chemie – příprava na přijímačky lékařských a farmaceutických fakult, vhodné i pro přípravu na přírodovědecké, tělovýchovné nebo pedagogické fakulty, rekvalifikace (masér, fyzioterapeut, instruktor, trenér) nebo maturitu.

Doporučená literatura:

BIOLOGIE - Jak se dostat na vysokou

Autor: RNDr. Jiří Holinka, Ph.D., **Nakladatel:** AMOS - Centrum vzdělávání

Vazba: brožovaná, 3. aktualizované vydání, **Rozsah:** 138 stran B4, **Typ:** učebnice s testy

- Testy k přijímacím zkouškám na medicínu a psychologii
- Souhrn středoškolské biologie v testech, důraz je kladen na látku vyskytující se u přijímacích zkoušek, ukázky přijímacích testů, adresář lékařských a přírodovědných fakult a oborů psychologie, učebnice je také vhodná pro kvalitní přípravu k maturitě.
- **Cena: 219 Kč**

MATEMATIKA, ČEŠTINA A ANGLIČTINA

PŘÍPRAVA NA STÁTNÍ MATURITNÍ ZKOUŠKU

Cíl kurzu

- Intenzivní příprava na státní maturitní zkoušku podle zvolené úrovně
- Zvýšení úrovně znalostí z předmětu na maturitu a při přípravě na přijímací zkoušky

Osnova

- Kurzy připravují na zcela novou podobu státní maturity.
- Kurzy jsou určeny těm z vás, kteří se chtějí opravdu pečlivě připravit na komplexní maturitní zkoušku v daném rozsahu.
- Zvládnete všechny tři části této povinné maturitní zkoušky – ústní zkoušku, didaktický test a písemnou práci.
- Pečlivě se připravíte na krizové situace, otázky a cvičení, které vás u státní maturity čekají.
- Dozvíte se aktuální informace o průběhu, organizaci a obsahu nové maturity.
- Samozřejmostí je možnost konzultovat s vyučujícím případné dotazy a problémy, které se v průběhu přípravy vyskytnou.

Termíny

NEDĚLE

Základní: 1x za 14 dnů po 6 hodinách (9.30-14.30), celkem 36 hodin: únor - duben

ČTVRTEK

Základní: 1x týdně po 4 hodinách (17.00-20.10), celkem 32 hodin: únor - duben

Lektoři

Naši lektoři jsou odborníci s pedagogickou praxí, často jsou také autory učebnic a publikací určených k přípravě na maturitu či přijímací zkoušky. Díky optimální velikosti studijních skupin mohou vyučující reagovat na dotazy a podněty a také získat zpětnou vazbu od studentů.

Ukončení kurzu

Absolventi získají závěrečný Certifikát o absolvování studia.

Místo konání

Kurz se koná v centru Prahy na ZŠ Strossmayerovo náměstí 3, Praha 7

Cena (včetně DPH)

Základní úroveň: 2.990,- Kč • Vyšší úroveň: 1.690,- Kč

Slevy

- 5% na každý další kurz pořádaný agenturou AMOS v tomto školním roce
- 10% na publikace z nabídky agentury AMOS
- 300,- Kč za dalšího účastníka kurzu, kterému kurz doporučíte

PROČ SE PŘIHLÁSIT NA NAŠE KURZY?

- **podle odhadů MŠMT až 20% studentů neuspěje – zvýšíme Vaši šanci**
- **obsah kurzu zaměřen na novou podobu státní maturity**
- **optimální velikost skupiny studentů = interakce s lektorem = zpětná vazba**
- **zkušení lektoři s mnohaletou praxí**
- **intenzivní testování v průběhu kurzu**
- **94% spokojených studentů přípravných kurzů na VŠ**
- **12 let zkušeností s pořádáním kurzů**
- **slevy při kombinaci s dalšími kurzy nebo za přivedení dalšího účastníka**

AMOS vzdělávací agentura a nakladatelství

Přihlášky

tel./fax 233 382 685, mobil 606 411 115,
info@kampomaturite.cz, Facebook KamPoMaturite.CZ
AMOS, Dukelských hrdinů 21, 170 00 Praha 7, www.KamPoMaturite.cz
Po – Čt 8.30-17.30 Pá 8.30-16.00 polední přestávka 13.00-13.30
Kudy k nám: tram 1, 5, 8, 12, 14, 15, 17, 25, 26 zastávka Strossmayerovo náměstí metro „C“ Vltavská

TIP!

Učebnice na přijímací zkoušky za skvělé ceny
www.KamPoMaturite.cz/ucebnice-testy-a-knihy-k-priprave

Učebnice, slovníky a publikace supervýhodně pro čtenáře časopisu!

Na www.KamPoMaturite.cz/akcni-nabidka najdete vybrané publikace ještě za výhodnější ceny. Kromě toho můžete získat 10% slevu na všechny slovníky, jazykové učebnice, jazyková CD a DVD v nabídce e-shopu. Stačí při objednání napsat do poznámky „Časopis“.

Základy společenských věd - balíček 4 dílů

Autor: Jaroslava Pešková a kol.
Rozsah: 4 díly

Učebnice je určena jako příprava na humanitní studia - filozofická fakulta i pedagogická fakulta, pro učitele učitelů, pro učitele středních škol a jejich žáky.
Výhodná cena balíčku všech čtyř dílů !!!!
Doporučená učebnice pro studenty humanitních kurzů.
Běžná cena 590,- Kč, naše cena 250,- Kč!

Učebnice italštiny v rozhovorech

Autor: J. Janešová, **Nakladatel:** Leda, **Vazba:** brožovaná
Rozsah: 272 stran, Typ: učebnice + audio CD

Učebnice je určena nejen studentům italštiny v kurzech a na školách, ale i samoukům. Ve stupnici podle Evropského jazykového rámce je publikace určena zájemcům od úrovně A1 (začátečníci) až po B2 (středně pokročilí).

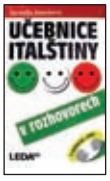

Cílem této nové praktické učebnice je usnadnit všem, kteří se chtějí domluvit v každodenních situacích italsky, zvládnout tento jazyk přirozenou metodou poslechu a opakování. Všechny texty jsou zaměřeny na aktivní použití běžného jazyka. V úvodu každé z 12 lekcí jsou dialogy s českým překladem, na něž navazují tematická slovní spojení rozšiřující slovní zásobu. Praktické obraty jsou uváděny i v přehledně členěné gramatice a ve cvičeních. Všechny dialogy a fráze včetně některých cvičení jsou namluveny rodilými mluvčími. Během práce s učebnicí si uživatel zautomatizuje mluvenou italštinu. Součástí učebnice je klíč, přehledy užitečných slovesných vazeb, rejstřík mluvnických jevů a 2 audio CD včetně MP3.
Cena: 359 Kč (běžná cena 399 Kč) AKČNÍ CENA 239,- Kč

Německá konverzace a četba

Autor: M. Kouřimská, D. Kettnerová,
Nakladatel: Leda, **Vazba:** brožovaná
Rozsah: 400 stran, **Typ:** učebnice

Konverzační a textová cvičebnice pro střední školy, zvláště pro gymnázia. Konverzace je založena na dialogických textech a konverzačních cvičeních. Četba seznamuje s jazykovými prostředky odborného a literárního stylu a rozvíjí schopnost číst a překládat především odbornou literaturu. Základem jsou autentické texty z různých vědních oborů, krásnou literaturu prezentuje pohádka, povídka a ukázka z románu. V učebnici je německo-český slovníček, jako samostatný doplněk je vydána audionahrávka.
Cena: 306 Kč (běžná cena 340 Kč) AKČNÍ CENA 199,- Kč

Španělština + klíč, L. Prokopová

Autor: L. Prokopová, **Nakladatel:** Leda, **Vazba:** brožovaná
Rozsah: 654 stran A, **Typ:** učebnice a cvičebnice

Učebnice Španělštiny je určena studentům jazykových škol, kursů, středních a vysokých škol a to nejen jako základní učební materiál, ale i jako doplněk učebnic publikovaných v zahraničí. Nové, přepracované a doplněné vydání její osvědčené učebnice je vhodnou pomůckou ke komplexnímu zvládnutí španělštiny. Učební materiál je přitom koncipován tak, aby jej mohli používat jak ti, kdo si chtějí tento jazyk osvojit ve značně pokročilém stupni, tak ti, kterým stačí proniknout jen do základů španělštiny. Učebnice přináší efektivní způsob výuky zaměřený na české studenty a jejich učitele. Zahrnuje moderní slovní zásobu (asi 3000 slov) a frazeologii usnadňující běžnou komunikaci. Obsahuje úplný systém mluvnice současné španělštiny včetně jazykových jevů, kterým jiné učební texty mnohdy nevěnují pozornost. Různorodá cvičení se orientují na systematické zvládnutí mluvnice a slovní zásoby. Učební texty seznamují i s reáliemi hispanofonních zemí.

Cena: 419 Kč (běžná cena 450 Kč) AKČNÍ CENA 279,- Kč

Ruština pro pokročilé

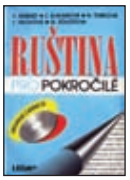

Autor: J. Vacková a kol., **Nakladatel:** Leda,
Vazba: brožovaná
Rozsah: 384 stran, **Typ:** učebnice + audio CD

Aktualizované vydání učebnice, která umožňuje praktické zvládnutí současného ruského jazyka v jeho mluvené i psané podobě a otevírá studujícím cestu ke složení maturity nebo státní jazykové zkoušky. 22 lekcí vychází z nejrůznějších tematických okruhů a obsahuje stylisticky rozmanité texty – publicistické, populárně a teoreticky odborné, hovorové, umělecké. Předností učebnice je tematicky uspořádaná slovní zásoba, rozšířená nad rámec lekce. Komunikativní cvičení vedou ke zvládnutí rozsáhlejších jazykových projevů.
Přílohy učebnice obsahují metodický návod a klíč ke cvičením. Součástí učebnice je zvuková nahrávka textů a cvičení na dvou audio CD.
Publikace je určena pro běžné i intenzivní kursy zájemců, kteří již absolvovali základní stupeň jazykové výuky, ale zároveň pro samouky, kteří si potřebují obnovit a prohloubit znalosti ruštiny. Cílem učebnice je zvládnutí ruštiny na pokročilé úrovni (stupeň C1 až C2 Evropského jazykového rámce).
Cena: 429 Kč (běžná cena 499 Kč) AKČNÍ CENA 279,- Kč

Ruština pro začátečníky a samouky +CD

Autor: Štěpánka Pařízková, **Nakladatel:** Pavel Pařízek - P&P
Vazba: brožovaná, **Rozsah:** 440 stran, **Typ:** učebnice + audio CD

Tato učebnice je určena jak pro úplné začátečníky, tak i pro studenty, kteří si z nejrůznějších důvodů potřebují nebo chtějí oživit své znalosti. Učebnice je rozdělena na 33 lekcí - 30 výukových a 3 opakovací. Všichni víme, že naučit se jazyk není jednoduché, ostatně jako se naučit jakémukoliv jinému řemeslu, povolání, apod. I učení se jazyka má svá úskalí. Musíte si osvojit mnoho slovíček, naučit se řadu frází, ale také gramatických pravidel. Avšak ani to všechno nestačí. Stejně jako pro cizince, který se učí česky, tak i pro Čecha je obtížné rozumět běžnému hovoru, v počátcích vůbec rozlišit jedno slovo od druhého a pochopit alespoň podstatu toho, co nám cizinec říká. Rozumění mluvené řeči a vyjadřování se jsou dvě rozdílné věci, obě ale stejně důležité. Proto je součástí učebnice CD s nahrávkami namluvenými rodilými mluvčími, které Vám napomohou zvládnout tento úkol.

A i když je ruština pro Čecha možná jednodušší než například germánské jazyky, protože jde také o slovanský jazyk, tudíž má řadu společných věcí, má jednu odlišnost, která i tento jazyk pro nás činí obtížnějším. A tím je azbuka.
Zvláště začátečníci proto jistě uvítají podrobné vysvětlení azbuky, jejího psaní i výslovnosti a názorné ukázky ruského písma psané originálními ruskými fonty, které byste našli i v učebnicích v Rusku. Pro správné naučení se tohoto jazyka je také důležité určit, kde je na slovech přízvuk. Přízvuky jsou v učebnici označeny čárkou. Najdete je v celé učebnici kromě vtipů, zajímavostí a shrnutí gramatiky v posledních 10 lekcích, abyste si alespoň částečně zvykli na to, že v originálních ruských textech přízvuky označeny nejsou.
Cena: 296 Kč (běžná cena 329 Kč) AKČNÍ CENA 199,- Kč

Anglická gramatika stručně a přehledně

Autor: Hans G. Hoffmann, Marion Hoffmann
Nakladatel: GRADA, **Vazba:** brožovaná
Rozsah: 176 stran, **Typ:** učebnice

Srozumitelně vysvětlená gramatika se zvláštním důrazem na nejčastější chyby. Stručná gramatika "do kapsy" vám umožní se kdykoli přesvědčit, že ve své angličtině používáte správné gramatické obraty. V knize najdete kompletní základní anglickou gramatiku, přehledně seřazenou a doplněnou o několik testů.
Cena: 160 Kč (běžná cena 179 Kč) AKČNÍ CENA 109,- Kč

Angličtina pro mírně a středně pokročilé samouky

Autor: L. Kollmannová, **Nakladatel:** Leda, **Vazba:** brožovaná
Rozsah: 360 stran, **Typ:** učebnice + audio CD

Učebnice je určena nejen samoukům, ale je i studujícím jazykových škol a nejrůznějších kursů angličtiny.

Učebnice, která navazuje na osvědčenou publikaci Angličtina (nejen) pro samouky, je zaměřena na nácvik tří základních dovedností – porozumění textu, poslech s porozuměním a řízený nácvik ústního projevu na takové úrovni, která uživatelům po zvládnutí učiva zaručí dosažení stupně pokročilosti B2 podle doporučení Rady Evropy. Součástí učebnice je klíč ke cvičením, anglicko-český slovníček a slovníček anglické gramatické terminologie. Ke kontrole úspěšnosti poslouží závěrečný test. Do učebnice jsou vložena 2 CD s audionahrávkami úvodních textů, poslechových cvičení a cvičení z oddílu Oral Practice.
Cena: 409 Kč (běžná cena 459 Kč) AKČNÍ CENA 269,- Kč

Angličtina pro věčné začátečníky

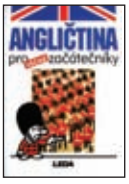

Autor: L. Kollmannová, **Nakladatel:** Leda
Vazba: brožovaná, **Rozsah:** 384 stran
Typ: učebnice

Základní učebnice angličtiny určená pro všechny, kteří mají z jakýchkoli důvodů obavy z výuky cizího jazyka. Zkušená autorka učebnic i zkušená pedagožka vysvětluje a procvičuje krůček po krůčku probíranou látku a bere přitom ohled na potřeby i těch nejméně talentovaných. Společně s audiokazetou je učebnice spolehlivou pomůckou pro ty, kteří neuspěli v boji s obtížnějšími jazykovými materiály.
Cena: 299 Kč (běžná cena 329 Kč) AKČNÍ CENA 199,- Kč

CD Maturita bez obav

Autor: Kolektiv autorů
Nakladatel: Fragment
Vazba: cd, **Rozsah:** 6cd

Edice MATURITA BEZ OBAV je věnována povinným maturitním předmětům a shrnuje přehledně vše podstatné, co je potřeba k úspěšnému zvládnutí maturity. Vychází z oblíbených maturitních učebnic. CD - Matematika, Angličtina 1, Angličtina 2, Český jazyk, Literatura 1 a Literatura 2 můžete objednat jednotlivě,v sadě tří CD nebo v sadě 6CD. Ke snadnému zapamatování učiva je využita grafika s možností rozlišovat důležitost informací
- podstatné - základní text -podrobnosti - okna poznámek - zajímavosti - odkazy. Obsahuje příklady, cvičení, kontrolní otázky a testy.
Cena: 249 Kč (běžná cena 360 Kč) AKČNÍ CENA 189,- Kč

TIP! 10% sleva na všechny slovníky, jazykové učebnice, jazyková CD a DVD v nabídce e-shopu – sníženou cenu z naší nabídky na internetu tak můžete snížit ještě o 10%! Stačí při objednání napsat do poznámky „Časopis“.

DNY OTEVŘENÝCH DVEŘÍ VYSOKÝCH ŠKOL

Dny otevřených dveří představují výbornou možnost seznámení s vybranou vysokou školou. Můžete si prohlédnout prostory školy, komunikovat s pedagogy, seznámit se s nabídkou studijních oborů a studijními plány pro nadcházející akademický rok. V následujícím přehledu najdete data konání dnů otevřených dveří veřejných, státních i soukromých vysokých škol. Pokud školu nebo fakultu v přehledu nenajdete, den otevřených dveří již proběhl např. v prosinci, případně škola termín zatím nezveřejnila. Aktualizovaný přehled najdete na www.KamPoMaturite.cz.

SOUKROMÉ ŠKOLY		
Academia Rerum Civilium - Vysoká škola politických a společenských věd, s.r.o.		22. 1. 2011
Akademie STING, o.p.s.		19. 1. 2011, 9. 2. 2011
AKCENT College, s.r.o.		16. 2. 2011, 20. 7. 2011, 5. 9. 2011
Anglo-americká vysoká škola, o.p.s.		středa 12-17
B.I.B.S., a.s. Brno International Business School		Brno 20. 1. 2011, Praha 12. 1. 2011, Bratislava 13. 1. 2011
Bankovní institut vysoká škola, a.s.		20. ledna 2011 (pouze v Praze), 17. února 2011, 17. března 2011 (pouze v Praze), 14. dubna 2011 (pouze v Praze), 12. května 2011 (pouze v Praze) 23. června 2011, 18. srpna 2011
CEVRO Institut, o.p.s.		Praha 5. 1. 2011, 2. 2. 2011, Český Krumlov 6. 1. 2011, 3. 2. 2011
Evropský polytechnický institut, s.r.o.	Evropský polytechnický institut, s.r.o. Hodonín, Kunovice, Kroměříž	15. 1. 2011, 12. 2. 2011, 12. 3. 2011, 9. 4. 2011, 14. 5. 2011, 18. 6. 2011
Filmová akademie Miroslava Ondříčka v Písku		po dohodě
Literární akademie (Soukromá vysoká škola Josefa Škvoreckého) s.r.o.		7. 4. 2011, 5. 5. 2011
Metropolitní univerzita Praha, o.p.s.		26. 1. 2011, 23. 2. 2011, 23. 3. 2011, 20. 4. 2011, 18. 5. 2011, 15. 6. 2011, 1. 9. 2011, 19. 9. 2011
Moravská vysoká škola Olomouc, o.p.s.		15. 1. 2011
NEWTON College, a. s.		20. 1. 2011, 22. 1. 2011
Prague College		4. 2. 2011 denně po domluvě na tel. 222 101 020
Pražská vysoká škola psychosociálních studií, s.r.o.		8. 4. 2011
Rašínova vysoká škola s.r.o.		po dohodě na tel. 541 632 554, 541 241 624
Středočeský vysokoškolský institut, s.r.o.		11. 1., 8. 2., 8. 3., 15. 3., 22. 3., 29. 3., 5. 4. 2011 nebo kdykoliv po předchozí domluvě, Praha 8.
ŠKODA AUTO a.s. Vysoká škola		20. 1. 2011, 17. 3. 2011, 22. 6. 2011
Univerzita Jana Amose Komenského Praha, s.r.o.		10. 1., 11. 1., 7. 2., 8. 2., 7. 3., 8. 3., 18. 4., 19. 4., 13. 6., 14. 6., 5. 9., 6. 9. 2011
Vysoká škola cestovního ruchu, hotelnictví a lázeňství, s.r.o.		po dohodě na 251 114 680
Vysoká škola ekonomie a managementu, o.p.s.		1. úterý v měsíci
Vysoká škola evropských a regionálních studií, o.p.s.	České Budějovice, Příbram	22. 1. 2011
Vysoká škola finanční a správní, o.p.s.		13. 1. 2011, 3. 2. 2011, 10. 2. 2011, 17. 2. 2011, 24. 2. 2011, 10. 3. 2011, 14. 4. 2011, 12. 5. 2011, 9. 6. 2011, 14. 7. 2011, 11. 8. 2011
Vysoká škola hotelová v Praze 8, spol. s r. o.		6. 1., 27. 1., 17. 2., 17. 3., 14. 4., 19. 5. 2011 nebo po dohodě na tel. 283 101 35-37
Vysoká škola Karla Engliše, a.s		Brno: 3. 2. 2011; 3. 3. 2011; 7. 4. 2011; 1. 9. 2011 Liberec: 10. 2. 2011; 10. 3. 2011; 14. 4. 2011; 1. 9. 2011

TIP! Přihlaste se nebo hlasujte v soutěži Miss Maturita a vyhrajte skvělé ceny www.MissMaturita.cz

Vysoká škola logistiky, o.p.s.		1. úterý v měsíci 4. 1. 2011, 1. 2. 2011, 1. 3. 2011, 5. 4. 2011, 3. 5. 2011, 7. 6. 2011
Vysoká škola manažerské informatiky a ekonomiky, a.s.		20. 1. 2011, 24. 2. 2011, 24. 3. 2011
Vysoká škola mezinárodních a veřejných vztahů Praha, o.p.s.		27. 1., 24. 2., 31. 3., 28. 4., 26. 5., 30. 6., 8. 9. 2011
Vysoká škola obchodní v Praze, o.p.s.		19. 1. 2011, 9. 2. 2011, 2. 3. 2011, 23. 3. 2011, 13. 4. 2011, 27. 4. 2011, 18. 5. 2011, 15. 6. 2011, 29. 6. 2011, 7. 9. 2011, 21. 9. 2011
Vysoká škola sociálně-správní, Institut celoživotního vzdělávání Havířov, o.p.s.		26. 2. 2011, 25. 6. 2011
Vysoká škola tělesné výchovy a sportu Palestra, s.r.o.		7. 1. 2011, 25. 3. 2011, 27. 5. 2011
Vysoká škola zdravotnická, o.p.s., Praze	studijní obory Porodní asistentka, Radiologický asistent a Všeobecná sestra	3. 2. 2011, 7. 4. 2011
Západomoravská vysoká škola Třebíč, o.p.s		21. 2. 2011
STÁTNÍ A VEŘEJNÉ ŠKOLY		
Policejní akademie České republiky		22. 1. 2011, 9. 2. 2011
Univerzita obrany v Brně	Fakulta ekonomiky a managementu a Fakulta vojenských technologií	13. 1. 2011
	Fakulta vojenského zdravotnictví	15. 1. 2011
Akademie múzických umění v Praze (AMU)	Konzultace k přijímacím zkouškám DAMU obor produkce	14. 1. 2011
	Konzultace k přijímacím zkouškám DAMU obor teorie a kritika	19. 1. 2011
	Konzultace k přijímacím zkouškám DAMU obor produkce	15. 4. 2011
	FAMU	10. 6. 2011, 30. 9. 2011
	DAMU Obor herectví se zaměřením na autorskou tvorbu: možné individuální konzultace	nepořádají
Akademie výtvarných umění v Praze (AVU)		11. 6. – 17. 6. 2011
ČVUT v Praze	Fakulta stavební	21. 1. 2011
	Fakulta dopravní Praha	21. 1. 2011
	Fakulta jaderná a fyzikálně inženýrská	1. 2. 2011
	Fakulta strojní	2. 2. 2011
	Fakulta jaderná a fyzikálně inženýrská - pobočka Děčín	2. 2. 2011
	Fakulta elektrotechnická	3. 2. 2011
	Fakulta strojní	3. 2. 2011
	Fakulta biomedicínského inženýrství	4. 2. 2011
	Fakulta dopravní Děčín	9. 2. 2011
	Fakulta informačních technologií	18. 2. 2011
ČZU v Praze	celá škola	21. – 22. 1. 2011, Institut vzdělávání a poradenství 28. 1. 2011
Janáčkova akademie múzických umění v Brně (JAMU)	vybrané obory	Talentová poradna obor zpěv 3. 1. 2011
Jihočeská univerzita v Českých Budějovicích	celá škola	21. 1. 2011, FROV v rámci Vodňanských rybářských dnů 21. 5. 2011
Masarykova univerzita	Právnická fakulta	10. 1. 2011
	Ekonomicko-správní fakulta	13. 1. 2011
	Lékařská fakulta	15. 1. 2011, 19. 1. 2011,
	Fakulta informatiky	18. 1. 2011, 26. 1. 2011, 3. 2. 2011
	Fakulta sociálních studií	21. 1. 2011
	Filozofická fakulta	21. 1. 2011
	Přírodovědecká fakulta	22. 1. 2011, 25. 1. 2011
	Fakulta sportovních studií	25. 1. 2011

TIP!
Anketu o super ceny od JŠ a nakladatelství Polyglot najdete na www.KamPoMaturite.cz/anketa

Mendelova univerzita v Brně	Zahradnická fakulta	5. 1. 2011, 2. 2. 2011
	Provozně ekonomická fakulta	7. 1. 2011, 21. 1. 2011, 11. 2. 2011
	Lesnická a dřevařská fakulta	28. 1. 2011
	Fakulta regionálního rozvoje a mezinárodních studií	14. 1. 2011, 28. 1. 2011, 18. 2. 2011
	Agronomická fakulta	7. 1. 2011, 21. 1. 2011, 4. 2. 2011
Ostravská univerzita v Ostravě	Fakulta umění	5. 1. 2011
	5 fakult (Fakulta sociálních studií, Filozofická fakulta, Pedagogická fakulta, Lékařská fakulta, Přírodovědecká fakulta)	7. 1. 2011, 8. 1. 2011
Slezská univerzita v Opavě	celá škola	5. 1. 2011
	Obchodně podnikatelská fakulta	7. 1. 2011
Technická univerzita v Liberci (TUL)	Fakulta strojní	12. 1. 2011
	Ekonomická fakulta	26. 1. 2011
	Ústav zdravotnických studií	1. 2. 2011
	Ekonomická fakulta	9. 2. 2011
	Fakulta mechatroniky, informatiky a mezioborových studií	16. 2. 2011
	Fakulta textilní	4. 3. 2011
Univerzita Hradec Králové	celá škola	7. 1. 2011
	Filozofická fakulta	21. 1. 2011
Univerzita Jana Evangelisty Purkyně v Ústí nad Labem (UJEP)	celá škola	20. 1. 2011
Univerzita Karlova v Praze (UK)	1.lékařská fakulta	8. 1. 2011
	Filozofická fakulta	8. 1. 2011
	3.lékařská fakulta	14. 1. 2011
	Fakulta sociálních věd - Institut ekonomických studií	14. 1. 2011
	2.lékařská fakulta	15. 1. 2011
	Lékařská fakulta Hradec Králové	15. 1. 2011
	Evangelická teologická fakulta	17. 1. 2011
	Husitská teologická fakulta	17. 1. 2011
	Fakulta sociálních věd - Mediální studia	18. 1. 2011
	Fakulta humanitních studií	19. 1. 2011
	Lékařská fakulta UK Plzeň	19. 1. 2011
	Husitská teologická fakulta	20. 1. 2011
	Katolická teologická fakulta	20. 1. 2011
	Přírodovědecká fakulta	21. 1. 2011
	Fakulta sociálních věd - Marketingová komunikace a PR, Žurnalistika	4. 2. 2011
	Fakulta sociálních věd - Institut politologických studií, Institut mezinárodních studií, Institut sociologických studií	7. 2. 2011
	Fakulta sociálních věd - Institut ekonomických studií	3. 6. 2011
	Právnická fakulta	nepořádají
Univerzita Palackého v Olomouci (UPOL)	vybrané fakulty (Cyrilometodějská teologická fakulta (CMTF), Filozofická fakulta (FF), Přírodovědecká fakulta (PřF), Pedagogická fakulta (PdF), Fakulta tělesné kultury (FTK), Právnická fakulta (PF))	21. 1. 2011

TIP! Sleva 500 Kč na vybraný semestrální kurz, do poznámky k objednávce napište "časopis". www.KamPoMaturite.cz/pripravne-kurzy-a-nulte-rocniky

Univerzita Pardubice	Dopravní fakulta Jana Pernera	13. 1. 2011
	Fakulta zdravotnických studií	13. 1. 2011
	Fakuta ekonomicko-správní	14. 1. 2011
	Fakulta chemicko-technologická	18. 1. 2011
	Fakulta filozofická	20. 1. 2011
	Fakulta elektrotechniky a informatiky	21. 1. 2011
UTB ve Zlíně	celá škola	14. 1. 2011
Veterinární a farmaceutická univerzita Brno	Fakulta veterinární hygieny a ekologie (FVHE)	4. 2. 2011
	Fakulta veterinárního lékařství	4. 2. 2011
	Farmaceutická fakulta	24. 2. 2011
VŠB-TU Ostrava	Fakulta bezpečnostního inženýrství	12. 1. 2011
	Fakulta stavební	20. 1. 2011
	Fakulta metalurgie a materiálového inženýrství	27. 1. 2011
	Fakulta strojní, Fakulta elektrotechniky a informatiky, Univerzitní studijní programy	4. 2. 2011
Vysoká škola ekonomická v Praze	Fakulta financí a účetnictví	7. 1. 2011
	Fakulta managementu JH	7. 1. 2011
	Národohospodářská fakulta	8. 1. 2011
	Fakulta mezinárodních vztahů	15. 1. 2011
	Fakulta informatiky a statistiky	23. 1. 2011
	Fakulta podnikohospodářská	28. 1. 2011
Vysoká škola polytechnická Jihlava	Vysoká škola polytechnická Jihlava	13. 1. 2011
Vysoká škola technická a ekonomická v Českých Budějovicích	celá škola	18. 1. 2011, 20.1. 2011
Vysoká škola umělecko-průmyslová v Praze	nemívá, doporučuje výstavy klauzurních prací (27. 1. – 2. 2. 2011 a 3-12.6.2011) kdy jsou ateliéry otevřeny pro veřejnost	nepořádají
Vysoké učení technické v Brně	Fakulta elektrotechniky a komunikačních technologií	7. 1. 2011
	Fakulta informačních technologií	14. 1. 2011
	Fakulta stavební	15. 1. 2011
	Podnikatelská fakulta	20. 1. 2011
	Fakulta strojního inženýrství	21. 1. 2011
	Fakulta výtvarných umění	29. 1. 2011, 30. 1. 2011, 18. 6. 2011, 19. 6. 2011
	Fakulta chemická	7. 2. 2011
Západočeská univerzita v Plzni	Fakulta filozofická	10. 1. 2011
	Fakulta elektrotechnická	14. 1. 2011, 15. 1. 2011,
	Fakulta pedagogická	14. 1. 2011
	Fakulta ekonomická Cheb	20. 1. 2011
	Fakulta strojní	20. 1. 2011
	Fakulta zdravotnických studií	20. 1. 2011, 22. 1. 2011
	Fakulta ekonomická Plzeň	21. 1. 2011
	Fakulta aplikovaných věd	26. 1. 2011
	Fakulta právnická	nepořádají

AKTUALIZOVANÝ PŘEHLED NAJDETE NA WWW.KAMPOMATURITE.CZ.

TIP!

Informace k přijímačkám, dny otevřených dveří
a další informace najdete aktualizované na www.VysokeSkoly.com

Kam po maturitě: na veřejnou vysokou!

Veřejné vysoké školy mají jednu velkou výhodu, nemusíte za ně platit školné. Většina veřejných vysokých škol uzavírá možnost přihlášek do konce února či března. Naštěstí už některé veřejné vysoké školy pochopily, že se studenti rozhodují později a začaly prodlužovat termíny přihlášek. Podrobný přehled veřejných vysokých škol najdete na **www.VysokeSkoly.com.**

VÝHODY

- technické, právnické a lékařské obory se vyučují zejmé na na veřejných vysokých školách, jejich absolventi mají nejlepší uplatnění na trhu práce
- dobré jméno, kredit škol
- velké množství oborů, možnost studovat v navazujícím magisterském nebo dokonce doktorském stupni studia

NEVÝHODY

- velká konkurence u přijímacích zkoušek i při vlastním studiu (zápisy, termíny zkoušek, populární předměty)
- vysoká „úmrtnost“ v prvních ročnících a u studentů kombinovaného studia
- u některých škol nedostatečná provázanost s praxí, málo odborníků z praxe, nižší flexibilita v organizaci i způsobu výuky
- nižší stipendia, při studiu náročných oborů omezená možnost přivýdělku

DOBRÝ TIP PRO VÁS !

Připravíme Vás v semestrálních, týdenních a jednodenních kurzech. Naši studenti jsou 3x úspěšnější u přijímacích zkoušek než je celostátní průměr.
Výhody: průběžná příprava, ve skupině stejně motivovaných spolužáků, odborné vedení příjemnými lektory, vyzkoušení přijímacích testů z minulých let.
Připravíme vás na přijímací zkoušky ze společenských věd, psychologie, ekonomické fakulty, právnické fakulty, Policejní akademii, medicínu, farmacii a přírodovědné fakulty.
Více na **www.kampomaturite.cz/pripravne-kurzy-a-nulte-rocniky/**.

METROPOLITNÍ UNIVERZITA PRAHA
Metropolitní univerzita Praha
Škola pro celý svět
www.mup.cz

Univerzita Karlova v Praze, Matematicko–fyzikální fakulta

Adresa: Studijní oddělení UK MFF, Ke Karlovu 3, 121 16 Praha 2
Telefon: 221 911 262, 221 911 263, 221 911 254 • Fax: 221 911 426
El. přihl.: ANO • E–mail: studijni@mff.cuni.cz • www.mff.cuni.cz/studium/
Termín podání přihlášek ke studiu: 28. únor 2011 • Řádný termín přijímacích zkoušek: 8.-10. červen 2011 • Náhradní termín přijímací zkoušky: 20.-22. červen 2011

Formy vysokoškolského studia na MFF
- **prezenční studium**
- **kombinované studium**

Studijní programy a obory pregraduálního studia

Programy bakalářského studia

Fyzika, Informatika, Matematika

Obory bakalářského studijního programu Fyzika

1. Obecná fyzika
2. Aplikovaná fyzika
3. Fyzika zaměřená na vzdělávání
   – Fyzika-matematika pro SŠ
   – Fyzika-matematika pro 2. stupeň ZŠ

Obory bakalářského studijního programu Informatika

1. Obecná informatika
2. Programování
3. Správa počítačových systémů

Obory bakalářského studijního programu Matematika

1. Obecná matematika
2. Finanční matematika (pouze prezenční studium, kvóta140 přijatých studentů)
3. Matematické metody informační bezpečnosti
4. Matematika zaměřená na vzdělávání
   – Matematika-deskriptivní geometrie
   – Matematika-informatika

Programy navazujícího magisterského studia

Fyzika, Informatika, Matematika, Učitelství pro základní školy

Obory navazujícího magisterského studijního programu Fyzika

1. Astronomie a astrofyzika
2. Biofyzika a chemická fyzika
   – Biofyzika
   – Chemická fyzika
   – Teorie molekulárních systémů
3. Fyzika kondenzovaných soustav a materiálů
   – Fyzika atomových a elektronových struktur
   – Fyzika makromolekulárních látek
   – Fyzika materiálů
   – Fyzika nízkých teplot
   – Fyzika reálných povrchů
4. Fyzika povrchů a ionizovaných prostředí
5. Geofyzika
6. Jaderná a subjaderná fyzika
7. Matematické a počítačové modelování ve fyzice a technice
8. Meteorologie a klimatologie
9. Optika a optoelektronika
   – Kvantová a nelineární optika
   – Optoelektronika a fotonika
   – Teorie a modelování pro kvantovou optiku a elektroniku
10. Teoretická fyzika
11. Učitelství fyziky pro SŠ v kombinaci s odbornou fyzikou
12. Učitelství fyziky-matematiky pro SŠ

Obory navazujícího magisterského studijního programu Informatika

1. Teoretická informatika
   – Algoritmy a složitost
   – Neprocedurální programování a umělá inteligence
2. Softwarové systémy
   – Databázové systémy
   – Systémové architektury
   – Softwarové inženýrství
   – Spolehlivé systémy
   – Počítačová grafika
3. Matematická lingvistika
4. Diskrétní modely a algoritmy
   – Diskrétní matematika a kombinatorická optimalizace
   – Matematické struktury informatiky
   – Optimalizace
5. Učitelství informatiky pro SŠ v kombinaci s odbornou informatikou

Obory navazujícího magisterského studijního programu Učitelství pro základní školy

1. Učitelství fyziky-matematiky pro 2. stupeň ZŠ

Obory navazujícího magisterského studijního programu Matematika

1. Finanční a pojistná matematika (pouze prezenční studium)
2. Matematická analýza
3. Matematické modelování ve fyzice a technice
4. Matematické metody informační bezpečnosti
5. Matematické struktury
6. Numerická a výpočtová matematika
   – Numerická analýza
   – Průmyslová matematika
   – Počítače a software
7. Pravděpodobnost, matematická statistika a ekonometrie
   – Ekonometrie
   – Matematická statistika
   – Teorie pravděpodobnosti a náhodné procesy
8. Učitelství matematiky pro SŠ v kombinaci s odbornou matematikou
9. Učitelství matematiky-deskriptivní geometrie pro SŠ
10. Učitelství matematiky-informatiky pro SŠ

Odborná přijímací zkouška na bakalářské studium na UK MFF byla opět zavedena pro studijní programy Informatika a Matematika, pro studijní program Fyzika zůstává odborná přijímací zkouška na bakalářské studium zrušena. Podrobné informace o přijímacím řízení, přijímacích zkouškách a jejich průběhu i hodnocení, nebo možnostech a pravidlech prominutí, stejně jako vzorové úlohy písemné přijímací zkoušky z matematiky nebo informatiky budou zveřejněny na stránce http://www.mff.cuni.cz/uchazec. Kvóta (nejvyšší počet uchazečů přijímaných na studijní obor) je stanovena pouze na studijní obor Finanční matematika, studijní program Matematika, kde je rovna 140. Obor finanční matematika se otevírá pouze v prezenčním studiu. Úspěšné absolvování jazykové zkoušky, pokud je předepsána, je pouze nutnou podmínkou pro přijetí.

Další informace o podmínkách studia a o studijních předpisech poskytne studijní oddělení děkanátu a lze je také najít na stránkách **http://www.mff.cuni.cz/studium/.**

Metropolitní univerzita Praha Bc. Mgr. PhDr. Ph.D. www.mup.cz

Univerzita Karlova v Praze, Fakulta tělesné výchovy a sportu

Adresa:
José Martího 31,
162 52 Praha 6

El. přihl.: ANO

Telefon:
220 172 223

E-mail:
puchmertlova@ftvs.cuni.cz
www.ftvs.cuni.cz

V AKADEMICKÉM ROCE 2011/2012 OTEVÍRÁME TYTO OBORY VE DVOU STUDIJNÍCH PROGRAMECH:

BAKALÁŘSKÉ STUDIUM

TĚLESNÁ VÝCHOVA A SPORT
- obor Tělesná výchova a sport se zaměřením na vzdělávání (TV – matematika, TV – geografie, TV – chemie, TV – český jazyk a literatura), prezenční studium
- obor Tělesná výchova sport, prezenční i kombinované studium
- obor Tělesná výchova a sport osob se specifickými potřebami, prezenční i kombinované studium
- obor Management tělesné výchovy a sportu, prezenční studium
- obor Vojenská tělovýchova, prezenční i kombinované studium

SPECIALIZACE VE ZDRAVOTNICTVÍ
- obor Fyzioterapie, prezenční studium
- obor Ortotik-protetik, kombinované studium

NAVAZUJÍCÍ MAGISTERSKÉ STUDIUM

TĚLESNÁ VÝCHOVA A SPORT
- obor Učitelství pro střední školy – tělesná výchova (TV – matematika, TV – speciální pedagogika, TV - geografie), prezenční studium
- obor Tělesná výchova sport, prezenční i kombinované studium
- obor Tělesná výchova a sport osob se specifickými potřebami, kombinované studium
- obor Management tělesné výchovy a sportu, prezenční studium
- obor Vojenská tělovýchova, prezenční i kombinované studium

SPECIALIZACE VE ZDRAVOTNICTVÍ
- obor Fyzioterapie, prezenční studium

Univerzita Karlova v Praze, Farmaceutická fakulta v Hradci Králové

Adresa: Heyrovského 1203, 500 05 Hradec Králové
Telefon: 495 067 111 • Fax: 495 518 002 • www.faf.cuni.cz

VYSOCE KVALIFIKOVANÍ ZDRAVOTNIČTÍ PRACOVNÍCI JSOU VYCHOVÁVÁNI NA FARMACEUTICKÉ FAKULTĚ UNIVERZITY KARLOVY

Farmaceutická fakulta UK působí v Hradci Králové 40 let, vychovala přes 5 000 absolventů, ti tvoří většinu farmaceutů v ČR. Fakulta dnes nabízí 2 směry studia:

STUDIUM FARMACIE
- Studijní program Farmacie je magisterský pětiletý
- Studijní plán splňuje všechny požadavky Evropské unie a je koncipován tak, aby znalosti absolventa odpovídaly jak současným poznatkům farmaceutických věd, tak i potřebám naší i evropské praxe. Absolventi nacházejí uplatnění především v lékárenství, vedle toho i ve výzkumu a vývoji nových léčiv, v lékových informačních centrech, v oblasti klinické farmakologie, ve zdravotnických řídících složkách a zdravotnickém školství. Studium končí vykonáním státní zkoušky a absolvent získá titul „magistr“ (Mgr.)
- Část studia lze konat v cizině – ročně přes 30 studentů vyjíždí na jednosemestrový pobyt
- Absolvent studijního programu Farmacie může vykonat státní rigorózní zkoušku spolu s obhajobou rigorózní práce. Po jejím vykonání se uděluje titul „doktor farmacie“ (PharmDr.)

STUDIUM ZDRAVOTNICKÉ BIOANALYTIKY
V minulosti nacházela řada farmaceutů výborné uplatnění i ve zdravotnických laboratořích. V roce 1999 byl zřízen samostatný studijní program Zdravotnická bioanalytika, jehož absolventi získávají optimální kvalifikaci pro práci v laboratořích. Studium je akreditováno Ministerstvem zdravotnictví ČR, absolventi jsou tedy plně způsobilí k výkonu nelékařských povolání v této oblasti. Výuku Zdravotnické bioanalytiky zajišťují spolu s učiteli fakulty i vynikající odborníci z praxe, především z Fakultní nemocnice v Hradci Králové, kde probíhá na špičkových pracovištích i část praktické výuky.

Studium zdravotnické bioanalytiky je dvojstupňové:
- nejprve bakalářský stupeň prezenční (denní studium) nebo kombinovaný („dálkový“)
- následuje magisterský stupeň, nyní prezenční, zanedlouho i kombinovaný
- Absolvent studijního programu Zdravotnická bioanalytika může vykonat státní rigorózní zkoušku a získat titul „doktor přírodních věd“ (RNDr.)

Absolventi studijních programů Farmacie a Zdravotnická bioanalytika, kteří dokončili magisterské studium, mohou nastoupit do postgraduálního doktorského studia, v němž je možno získat akademický titul „doktor“ (Ph.D., za jménem)

Podrobné informace na http://www.faf.cuni.cz/studium/prijimaci_rizeni/

DŮLEŽITÉ TERMÍNY:
Den otevřených dveří: listopad 2010
Přihlášky do 28. 2. 2011
Přijímací zkoušky od 4. 6. do 10. 6. 2011

METROPOLITNÍ UNIVERZITA PRAHA
Metropolitní univerzita Praha
Škola pro celý svět
www.mup.cz

Lékařská fakulta Univerzity Karlovy v Plzni

Adresa:
Husova 3,
306 05 Plzeň

El. přihl.: ANO

Telefon:
377 593 430

E-mail:
martina.buriankova@lfp.cuni.cz

www.lfp.cuni.cz

OBORY STUDIA

Název oboru	*Délka*	*Forma*	*Jazyk*
Všeobecné lékařství	6 let	prezenční	ČJ/AJ
Zubní lékařství	5 let	prezenční	ČJ/AJ

Den otevřených dveří se koná 19. 1. 2011 ve velké posluchárně Procháskova ústavu, Karlovarská 48, Plzeň. Začátky prezentací jsou v 9.00; v 10.30 a v 12.00 hodin.

Přihlášky ke studiu je nutné podat písemně i elektronicky do 28. 2. 2011.

Fakulta pořádá přípravné kurzy ke studiu v prezenční i elektronické formě.
Přihlášky najdou uchazeči na www stránkách fakulty.

Fakulta vydala modelové otázky k přijímacímu řízení, které je možné zakoupit na Studijním oddělení nebo v Knihkupectví Šesták, Klatovská 8, Plzeň.

Univerzita Karlova v Praze, Přírodovědecká fakulta

Adresa: Albertov 6, 128 43 Praha 2
Telefon: studijní oddělení: 221 951 155 • www.natur.cuni.cz

CHCETE STUDOVAT ZAJÍMAVÉ STUDIJNÍ OBORY A MÍT PŘITOM RADOST Z DOSUD NEPOZNANÉHO? CHCETE STUDOVAT A PŘITOM BÝT MEZI LIDMI, KTERÉ TĚŠÍ JEJICH PRÁCE?

PŘIJĎTE STUDOVAT NA PŘÍRODOVĚDECKOU FAKULTU UNIVERZITY KARLOVY V PRAZE!

POLOHA • PRESTIŽ • PEDAGOGOVÉ • PODMÍNKY • PŘÍSTUP • POZNATKY • PROGRAMY • PRAXE • PROJEKTY • PARTNEŘI

Přírodovědecká fakulta je veřejnou vysokou školou zajišťující vzdělání v atraktivních studijních programech, které vychovávají studenty k ohleduplnosti vůči přírodě a společnosti. Hlavní důraz je kladen na propojení výuky s kvalitním výzkumem. Individuální přístup ke studentům je samozřejmostí. Široká nabídka zahraničních pobytů v programech ERASMUS, CEEPSUS ad. umožňuje studentům získat odborné, jazykové i kulturní znalosti z jiných zemí. V bakalářských, magisterských a doktorských studijních programech studuje v současné době na fakultě téměř pět tisíc studentů. Vysoké renomé Přírodovědecké fakulty UK zajišťuje jejím absolventům profesní kariéru, ať už ve výzkumných ústavech a firmách nebo pedagogickou na středních a vysokých školách či manažerskou ve firmách a orgánech státní správy a samosprávy.

Prezenční studium je třístupňové: bakalářské – navazující magisterské – doktorské, s podporou zahraničních pobytů.

Bakalářský stupeň nabízí vzdělání v devíti studijních programech, které umožňují výběr z 28 studijních oborů.

Navazující magisterský stupeň je možno absolvovat v osmi studijních programech s volbou 45 studijních oborů.

Přehled bakalářských i magisterských studijních programů a oborů a další důležité informace získáte na:
www.natur.cuni.cz/faculty/studium

Den otevřených dveří: 21. 1. 2011
Přihlášky ke studiu: do 28. 2. 2011
Přijímací zkoušky: bakalářské studium 13. – 15. 6. 2011, **přijímací zkoušky magisterské studium** 20. – 24. 6. 2011

Metropolitní univerzita Praha Bc. • Mgr. • Ing. • PhDr. • Ph.D. www.mup.cz

Fakulta životního prostředí ČZU v Praze

Fakulta životního prostředí

Adresa:
Kamýcká 1176
165 21 Praha 6 - Suchdol

El. přihl.:
ANO

Telefon:
224 383 765

E-mail:
tuharska@fzp.czu.cz

www.fzp.czu.cz

Fakulta životního prostředí České zemědělské univerzity v Praze otevírá v akademickém roce 2011/2012 následující studijní obory

BAKALÁŘSKÉ STUDIUM

STUDIJNÍ PROGRAMY:

INŽENÝRSKÁ EKOLOGIE
- studijní obory: Aplikovaná ekologie

KRAJINÁŘSTVÍ
- studijní obory: Krajinářství, Územní technická a správní služba, Vodní hospodářství, Územní plánování

NAVAZUJÍCÍ MAGISTERSKÉ STUDIUM

STUDIJNÍ PROGRAMY:

INŽENÝRSKÁ EKOLOGIE
- studijní obory: Aplikovaná ekologie, Ochrana přírody, Nature Conservation (AJ)

KRAJINNÉ INŽENÝRSTVÍ
- studijní obory: Krajinné inženýrství, Regionální environmentální správa, Voda v krajině, Environmentální modelování, Environmental Modeling (AJ), Krajinné a pozemkové úpravy, Land and Water Management (AJ)

Podrobnější informace na **www.fzp.czu.cz.**
Dny otevřených dveří: 21. – 22. 1. 2011
Termín pro podání přihlášky: 31. 3. 2011
Přijímací zkoušky: 13. – 15. 6. 2011

Institut tropů a subtropů ČZU v Praze

Institut tropů a subtropů

Adresa:
Kamýcká 129,
165 21 Praha 6 – Suchdol

El. přihl.: ANO

Telefon:
224 382 164

E-mail:
spirkova@its.czu.cz
papirnik@its.czu.cz

www.its.czu.cz

ITS nabízí v rámci studijního programu Zemědělská specializace v roce 2010/2011 tyto studijní obory:

BAKALÁŘSKÉ STUDIUM (3 ROKY, V ČESKÉM JAZYCE):
- Zemědělství tropů a subtropů
- Trvale udržitelný rozvoj tropů a subtropů

NAVAZUJÍCÍ MAGISTERSKÉ STUDIUM (2 ROKY, V ANGLICKÉM JAZYCE):
- Trvale udržitelný rozvoj venkova tropů a subtropů
- Mezinárodní ekonomický rozvoj
- Management volně žijících zvířat a jejich chovů v tropech a subtropech
- Tropické lesnictví a agrolesnictví
- Rostlinná produkce a agroekologie tropických plodin
- Živočišná produkce a potravinářství v tropech a subtropech

DOKTORSKÉ STUDIUM (3 ROKY):
- Zemědělství tropů a subtropů (ČJ)
- Trvale udržitelný rozvoj venkova tropů a subtropů (AJ)

Staňte se našimi kolegy při řešení problémů současného světa.

Získejte praktické zkušenosti při zpracovávání své závěrečné práce v rámci účasti na rozvojovém či výzkumném projektu v oblasti tropů a subtropů, nebo v rámci spolupráce s výzkumnými ústavy, zoologickými a botanickými zahradami, národními parky či nevládními organizacemi v České republice i zahraničí.

Využijte možnosti studia až dvou semestrů na zahraničních univerzitách EU a vybraných zemích třetího světa.

Dny otevřených dveří na ITS:
21.–22. 1. 2011

Termín pro podání přihlášky ke studiu: 31. 3. 2011

Elektronické přihlášky:
http://prijimacky.czu.cz

Přijímací zkoušky do bakalářského studia:
13.–16. 6. 2011

METROPOLITNÍ UNIVERZITA PRAHA
Metropolitní univerzita Praha
Škola pro celý svět
www.mup.cz

Fakulta agrobiologie, potravinových a přírodních zdrojů ČZU v Praze

Adresa:
Kamýcká 129,
165 21 Praha 6 – Suchdol

El. přihl.: ANO

www.af.czu.cz

NABÍZÍ MJ. TYTO AKREDITOVANÉ BAKALÁŘSKÉ OBORY:
• Chovatelství • Chov koní • Kynologie • Speciální chovy • Zoorehabilitace a asistenční aktivity se zvířaty • Výživa a potraviny • Kvalita produkce • Zahradní a krajinářské úpravy • Produkční a okrasné zahradnictví • Trávníkářství • Rostlinolékařství • Ekologické zemědělství • Udržitelné využívání přírodních zdrojů • Veřejná správa v oblasti zemědělství a péče o krajinu • Sustainable Use of Natural Resources.

Pro absolventy bakalářských studijních programů nabízí fakulta širokou škálu studijních oborů navazujícího magisterského studia, mj.
• Zájmové chovy zvířat • Rostlinolékařství • Zahradní tvorba • Reprodukční biotechnologie • Kvalita a zpracování zemědělských produktů • Odpady a jejich využití • Udržitelný rozvoj biosféry • Hodnocení a ochrana půdy a Natural Resources and Environment.

Termín podání přihlášek: do 31. 3. 2010
Dny otevřených dveří: 29. 1. – 30. 1. 2010
Přijímací zkouška: 14. – 18. 6. 2010

Provozně ekonomická fakulta ČZU v Praze

Adresa:
Kamýcká 129,
165 21 Praha 6 – Suchdol

El. přihl.: ANO

Telefon:
224 384 360
Studijní odd.
Mgr. Ivana Berníková

E-mail: bernikova@pef.czu.cz

www.pef.czu.cz

Provozně ekonomická fakulta ČZU v Praze poskytuje studentům ucelené univerzitní vzdělání. Studium je rozdělené do tří stupňů – bakalářský (3roky), navazující magisterský (2 roky) a doktorský (3roky). Fakulta nabízí studentům široké spektrum vzdělávání a vybrané obory je možné studovat i v angličtině. Zároveň univerzita nabízí studentům ubytování ve vlastních kolejích a široké kulturní i sportovní vyžití. Univerzita má vlastní sportovní areál s krytým bazénem, vlastní koně a jízdárnu, rozsáhlé skleníky, vlastní knihovny a čítárny i skvělé počítačové vybavení.

Bakalářské studium: Provoz a ekonomika, Podnikání a administrativa, Informatika, Systémové inženýrství, Veřejná správa a regionální rozvoj, Hospodářská a kulturní studia, Agricultural Economics and Management

Navazující magisterské studium: Provoz a ekonomika, Podnikání a administrativa, Informatika, Systémové inženýrství, Veřejná správa a regionální rozvoj, Hospodářská a kulturní studia, Evropská agrární diplomacie, Economics and Management, Informatics

Doktorské studium: Management, Podniková a odvětvová ekonomika, Sector and Economics of Enterprise, Regionální a sociální rozvoj, Regional and Social Development, Informační management, Information Management, Systémové inženýrství, System Engeneering

Přijímací řízení do bakalářského stupně studia: PEF přijímá elektronický formulář (přihlášky do všech druhů a forem studia na http://prijimacky.czu.cz), který je potřeba podat do **31. 3. 2011**.

Dny otevřených dveří: 21. - 22. ledna 2011

Metropolitní univerzita Praha Bc. • Mgr. • Ing. • PhDr. • Ph.D. www.mup.cz

Fakulta lesnická a dřevařská ČZU v Praze

Adresa:
Česká zemědělská univerzita v Praze
Fakulta lesnická a dřevařská
Kamýcká 129,
165 21 Praha 6 – Suchdol

Telefon:
224 383 743
224 383 761
224 383 710

E-mail:
simandlova@fld.czu.cz
kurkova@fld.czu.cz
stehlik@fld.czu.cz

www.fld.czu.cz

Elektronická přihláška:
http://prijimacky.czu.cz

Fakulta lesnická a dřevařská České zemědělské univerzity v Praze nabízí studium v bakalářských a navazujících magisterských oborech:

BAKALÁŘSKÉ OBORY TŘÍLETÉ (Bc.):

Lesnictví (p+k), Dřevařství (p+k), Hospodářská a správní služba v lesním hospodářství (p+k), Provoz a řízení myslivosti (p+k), Game Management - vyučovaný v angličtině (p)

Připravuje se otevření oboru Forestry (v angličtině)

Výuka vybraných oborů probíhá také v externích střediscích v Písku, Trutnově a Hranicích na Moravě.

NAVAZUJÍCÍ MAGISTERSKÉ OBORY DVOULETÉ (Ing.):

Lesní inženýrství (p, k), Dřevařské inženýrství (p, k)
Forestry, Water and Landscape Management - vyučovaný v angličtině (p)
Tropical Forestry and Agroforestry - vyučovaný v angličtině (p)

Připravuje se otevření oborů Správa lesního hospodářství a myslivosti , Forestry engineering – v angličtině
p – prezenční studium, k – kombinované studium

Během studia lze 1 až 2 semestry studovat na zahraničních univerzitách v rámci programu Erasmus nebo Double-degree programů.

Den otevřených dveří: 21. – 22. 1. 2011
Přihlášky posílejte do 31. března 2011
Přijímací zkoušky: 13. – 17. června 2011
Informace o otevíraných oborech, přijímacím řízení a další najdete na: http://www.fld.czu.cz

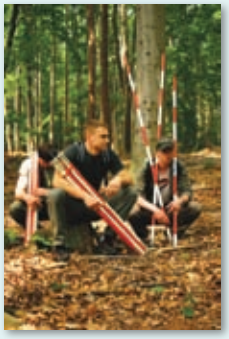

Technická univerzita v Liberci, Fakulta mechatroniky, informatiky a mezioborových studií

Adresa:
Studentská 2,
461 17 Liberec

Telefon: 485 353 429

fax: 485 353 112

E-mail studijní oddělení:
vera.pankova@tul.cz

www.fm.tul.cz

Fakulta je moderním vysokoškolským pracovištěm se studijními obory, které se opírají o zkušenosti z vědeckovýzkumné práce předních týmů. Profil fakulty sleduje vzdělávání v oborech mechatroniky, elektroniky, automatického řízení, informatiky a programování, nanotechnologií a matematického modelování. Dalším charakteristickým znakem fakulty je zapojení do evropských vzdělávacích struktur formou vybraných studijních oborů (double degree) vyučovaných v anglickém jazyce, které fakulta zajišťuje se zahraniční univerzitou.

Ve tříletém **bakalářském studiu** získá student základní teoretické znalosti a praktické dovednosti v oblasti elektronických informačních a řídicích systémů, aplikované informatiky a vysoce progresivních nanotechnologií. Absolvent nalézá uplatnění v průmyslu, informatických společnostech, resp. na pracovištích přírodovědného charakteru. Absolvent je připraven **k navazujícímu magisterskému studiu** libovolného studijního oboru v rámci studijního programu N2612 Elektrotechnika a informatika, N3901 Aplikované vědy v inženýrství a N3942 Nanotechnologie, a to nejen na FM, TUL, ale i příbuzných oborů na univerzitách v České republice nebo v zahraničí.

Bakalářské studijní programy a obory

- **ELEKTROTECHNIKA A INFORMATIKA**
  Studijní obory – Elektronické informační a řídicí systémy, Informatika a logistika,
- **INFORMAČNÍ TECHNOLOGIE**
  Studijní obor-Informační technologie,
- **NANOTECHNOLOGIE**
  Studijní obor-Nanomateriály,
- **APLIKOVANÉ VĚDY A INFORMATIKA**
  Studijní obor-Modelování a informatika.

Technická fakulta ČZU v Praze

Adresa:
Kamýcká 129,
165 21 Praha 6 – Suchdol

Elektronická přihláška: ANO

Telefon:
224 384 216
Fax: 234 381 828

E-mail: jiroutkova@tf.czu.cz
www.tf.czu.cz

TECHNICKÁ FAKULTA České zemědělské univerzity v Praze nabízí zájemcům o studium v rámci akreditovaných dvoustupňových studijních programů tříleté bakalářské a dvouleté navazující magisterské studium v prezenční i kombinované formě v těchto studijních oborech:

- **Inženýrství údržby**
- **Zemědělská technika**
- **Silniční a městská automobilová doprava**
- **Technika a technologie zpracování odpadů**
- **Technologická zařízení staveb**
- **Obchod a podnikání s technikou**
- **Informační a řídicí technika v APK**
- **Technika pro obnovu a udržování krajiny**
- **Technology and Environmental Engineering**

Dny otevřených dveří: 21. a 22. 1. 2011.
Přihlášky ke studiu je třeba podat do 31. března 2011.
Podrobné informace o možnostech studia lze získat na **www.tf.czu.cz.**

Institut vzdělávání a poradenství ČZU v Praze

Adresa:
V Lázních 3 - Malá Chuchle,
159 00 Praha 5

Telefon:
224 386 001

E-mail: chuchle@ivp.czu.cz

www.ivp.czu.cz

Nabízí v akademickém roce 2011/2012 v programu „Specializace v pedagogice“ tyto bakalářské obory:
PORADENSTVÍ V ODBORNÉM VZDĚLÁVÁNÍ (PROGRAM SPECIALIZACE V PEDAGOGICE)
- prezenční i kombinovaná forma studia
UČITELSTVÍ ODBORNÝCH PŘEDMĚTŮ
- kombinovaná forma studia
UČITELSTVÍ PRAKTICKÉHO VYUČOVÁNÍ
- kombinovaná forma studia

Dále nabízí programy celoživotního vzdělávání:
UČITELSTVÍ ODBORNÝCH PŘEDMĚTŮ
UČITELSTVÍ PRAKTICKÉHO VYUČOVÁNÍ
UČITELSTVÍ INFORMATIKY PRO STŘEDNÍ ŠKOLY
ŠKOLNÍ KOORDINÁTOR EVVO
VYCHOVATELSTVÍ PRO ŠKOLSKÁ ZAŘÍZENÍ

Den otevřených dveří: 21. – 22. 1. 2011
Termín podání přihlášek (bakalářské obory): do 31. 3. 2011
Přijímací zkoušky (bakalářské obory): 14. – 17. 6. 2011
Další informace: **www.ivp.czu.cz**, tel.: +420 224 386 001,
e-mail: chuchle@ivp.czu.cz

Technická Univerzita v Liberci – FAKULTA STROJNÍ

Adresa:
Studentská 2,
461 17 Liberec

Telefon:
485 353 716
studijní oddělení

E-mail:
jaroslava.krejcova@tul.cz

www.fs.tul.cz

Fakulta strojní je nejstarší fakultou Technické univerzity v Liberci. Od roku 1953 ji absolvovalo více než osm tisíc absolventů, kteří patří na trhu práce k úspěšným. Nabízí studium bakalářských, magisterských a doktorských studijních programů na jedenácti katedrách.
Fakulta strojní nabízí prezenční i kombinovanou formu studia.

TŘÍLETÝ BAKALÁŘSKÝ STUDIJNÍ PROGRAM S OBORY:
Materiály a technologie (se zaměřením na materiálové inženýrství, obrábění a montáž, strojírenskou metalurgii, tváření kovů a plastů),
Stroje a zařízení (se zaměřením na dopravní stroje a zařízení, energetické stroje a zařízení, sklářské stroje, stavbu strojů),
Výrobní systémy (se zaměřením na inženýrskou informatiku, řízení výroby, výrobní systémy).
TŘÍLETÝ NAVAZUJÍCÍ MAGISTERSKÝ STUDIJNÍ PROGRAM S OBORY:
Aplikovaná mechanika (se zaměřením na inženýrskou mechaniku, mechaniku tekutin a termodynamiku),
Automatizované systémy řízení ve strojírenství (se zaměřením na automatizaci inženýrských prací, automatické řízení technologických procesů),
Konstrukce strojů a zařízení (se zaměřením na kolové dopravní a manipulační stroje, obráběcí a montážní stroje, pístové spalovací motory, sklářské a keramické stroje, tepelnou techniku a textilní stroje),
Strojírenská technologie (se zaměřením na materiálové inženýrství, obrábění a montáž, strojírenskou metalurgii, tváření kovů a plastů),
Výrobní systémy (se zaměřením na pružné výrobní systémy pro strojírenskou výrobu).
DVOULETÝ NAVAZUJÍCÍ MAGISTERSKÝ STUDIJNÍ PROGRAM S OBOREM Inovační inženýrství.

DOKTORSKÉ STUDIJNÍ PROGRAMY:
Strojní inženýrství (s obory aplikovaná mechanika, výrobní systémy a procesy, materiálové inženýrství),
Stroje a zařízení (s oborem konstrukce strojů a zařízení),
Strojírenská technologie (s oborem strojírenská technologie).

Metropolitní univerzita Praha Bc. • Mgr. • Ing. • PhDr. • Ph.D. www.mup.cz

Západočeská univerzita v Plzni

Adresa:
Univerzitní 8,
306 14 Plzeň

El. přihl.: ANO

Telefon:
377 631 350

E-mail:
ipcentr@rek.zcu.cz
www.zcu.cz

Západočeská univerzita v Plzni (ZČU) na osmi fakultách a dvou ústavech:

Fakulta aplikovaných věd	www.fav.zcu.cz
Fakulta ekonomická	www.fek.zcu.cz
Fakulta elektrotechnická	www.fel.zcu.cz
Fakulta filozofická	www.ff.zcu.cz
Fakulta pedagogická	www.fpe.zcu.cz
Fakulta právnická	www.fpr.zcu.cz
Fakulta strojní	www.fst.zcu.cz
Fakulta zdravotnických studií	www.fzs.zcu.cz
Ústav umění a designu	www.uud.zcu.cz
Ústav jazykové přípravy	www.ujp.zcu.cz

nabízí více než 19 000 studentům z ČR i zahraničí bakalářské, magisterské a doktorské studijní programy prezenční i kombinovanou formou studia.

Informace o Dnech otevřených dveří a přijímacím řízení fakult najdete na jejich webových stránkách.
Nabízené studijní programy: http://www.zcu.cz/study/study-programs.html
Elektronická přihláška: http://eprihlaska.zcu.cz

Jihočeská univerzita v Českých Budějovicích, Zemědělská fakulta

Adresa:
Studentská 13
370 05 České Budějovice

El. přihl.: NE

Telefon:
389 032 520

E-mail: hasman@zf.jcu.cz
suchy@zf.jcu.cz

www: www.zf.jcu.cz

Zemědělská fakulta Jihočeské univerzity v Českých Budějovicích nabízí ve tříletých bakalářských a dvouletých navazujících magisterských studijních programech tyto obory:

Bakalářské obory:
- Agroekologie (P+K*)
- Agropodnikání (P+K)
- Biologie a ochrana zájmových organismů (P+K)
- Biotechnologie využití biomasy (P+K)
- Dopravní a manipulační prostředky (P)
- Pozemkové úpravy a převody nemovitostí (P)
- Trvale udržitelné systémy hospodaření v krajině (P+K)
- Zemědělská technika, obchod, servis a služby (P)
- Zemědělské biotechnologie (P)
- Zemědělství (P)
- Zootechnika (P+K*)

* obor je ve schvalovacím řízení

Navazující magisterské obory:
- Agroekologie
- Agropodnikání
- Biologie a ochrana zájmových organismů
- Fytotechnika
- Rostlinné biotechnologie
- Zemědělské inženýrství
- Zootechnika
- Živočišné biotechnologie

Podrobnější informace o oborech, přijímacím řízení a formulář přihlášky naleznete na www.zf.jcu.cz
Den otevřených dveří 21. ledna 2011. **Přihlášky** do 30. března 2011.

Masarykův ústav vyšších studií ČVUT v Praze

Adresa:
Horská 3, 128 00 Praha 2

Telefon:
224 359 121
224 359 130
224 359 014

E-mail:
studijni@muvs.cvut.cz

www.muvs.cvut.cz

Jakou univerzitu si mám vlastně vybrat? Čistě ekonomickou? Nebo raději techniku? Máme pro tebe jednoduchou odpověď • Masarykův ústav vyšších studií ČVUT v Praze.
Jsme součástí technické univerzity, ale nabízíme ekonomické programy. Zajímá tě technika a manažerské disciplíny? Tak to jsi na správné adrese.

Bakalářské obory:
Řízení a ekonomika průmyslového podniku
Personální management v průmyslových podnicích
Jde o novinku mezi našimi studijními obory.
Učitelství praktického vyučování a odborného výcviku
Tento studijní obor je určen pro absolventy středních technických škol s maturitou, kteří uvažují o učitelské kariéře.

Magisterské navazující obory:
Projektové řízení inovací v podniku
Řízení regionálních projektů
Podnikání a management v průmyslu
Tyto obory jsou určeny pro absolventy bakalářských programů.

Dále nabízíme celou řadu jazykových kurzů. Více info na www.muvs.cvut.cz

METROPOLITNÍ UNIVERZITA PRAHA
Metropolitní univerzita Praha
Škola pro celý svět
www.mup.cz

Fakulta zdravotnických studií, Západočeské univerzity v Plzni

Adresa: Tylova 1/57, 301 00 Plzeň
Telefon studijní odd.: 377 633 710 • fax: 377 633 702
El. přihl.: ANO • e-mail: stnova@fzs.zcu.cz • www.fzs.zcu.cz

FAKULTA ZDRAVOTNICKÝCH STUDIÍ ZÁPADOČESKÉ UNIVERZITY V PLZNI

- **Pomáháte rádi lidem?**
- **Toužíte stát u zrodu nového života nebo životy zachraňovat?**
- **Chcete pomáhat zdravotně postiženým a raněným v návratu k plnohodnotnému životu?**
- **Není Vám lhostejné zdraví občanů?**

Právě Vám nabízíme možnost studia nelékařských oborů na Fakultě zdravotnických studií Západočeské univerzity v Plzni. V ak. roce 2011/2012 otevíráme tyto bakalářské studijní obory:

• Studijní program OŠETŘOVATELSTVÍ
- Všeobecná sestra (P, K)

• Studijní program PORODNÍ ASISTENCE
- Porodní asistentka (P)

• Studijní program SPECIALIZACE VE ZDRAVOTNICTVÍ
- Fyzioterapie (P)
- Ergoterapie (P)
- Radiologický asistent (P)
- Zdravotnický záchranář (P)

• Studijní program VEŘEJNÉ ZDRAVOTNICTVÍ
- Ochrana veřejného zdraví (P)

(**P** – prezenční, **K** – kombinovaná forma)

Studium bakalářských oborů je tříleté, prezenční. Obor **Všeobecná sestra** nabízíme též v **kombinované formě** (studium při zaměstnání).

PŘOČ JÍT STUDOVAT NA FZS ?

- Důraz je kladen na **praktické zaměření studia** – fakulta spolupracuje s řadou špičkových zdravotnických pracovišť a lázeňských zařízení, ve kterých studenti konají praxi.
- Výuka je vedena **kvalifikovanými odborníky a specialisty** ve svém oboru.
- Možnost **studia při zaměstnání** u oboru **Všeobecná sestra**
- **Moderní technické vybavení a pomůcky** – názorné modely, pomůcky a vybavení učeben Vám usnadní studium a propojí teorii s praxí.
- Možnost stravování v menze a **ubytování** na kolejích ZČU.
- **Vysoká úspěšnost absolventů** při hledání uplatnění v oboru

CELOŽIVOTNÍ VZDĚLÁVÁNÍ

Rozšiřujeme kontakty s veřejností i formou nabídky vzdělávacích kurzů, seminářů a přednášek. Realizujeme celou řadu projektů financovaných z prostředků Evropské unie a spolupracuje s Ústavem celoživotního vzdělávání ZČU v Plzni (Univerzita třetího věku).

Nabídka certifikovaných kurzů MZČR
- Mentor klinické praxe ošetřovatelství a porodní asistence
- Léčba některých druhů funkční ženské sterility metodou Ludmily Mojžíšové
- Sestra školitelka klinické praxe
- Diagnostika a terapie funkčních poruch hybného systému

Nabídka dalších akreditovaných programů
- Kinezio-taping
- Škola zad
- Baňkování
- Jogurtová masáž
- Senzomotorika aj.

Pořádáme též **Přípravný kurz k přijímacímu řízení**, který je určen především pro ty studenty, kteří na střední škole neměli dostatečnou hodinovou dotaci předmětu biologie.

DNY OTEVŘENÝCH DVEŘÍ

20. 1. 2011 14 – 18 hod.
22. 1. 2011 8 – 13 hod.
(místo konání bude upřesněno)

- **Termín přijímacích zkoušek pro ak. rok 2011/2012:** 20. – 21. 6. 2011
- **Termín podání přihlášek:** do konce 31. 3. 2011 elektronicky prostřednictvím formulářů dostupných na **www.fzs.zcu.cz**
- **Termín přípravného kurzu:** 5. 3. - 21. 5. 2011

Studijní programy jsou koncipovány podle požadavků WHO a EU, respektují Sorbonskou deklaraci a další dokumenty, jako je Lisabonská úmluva nebo Světová deklarace o vysokém školství v 21. století. Odborná způsobilost k vykonávání povolání všech studijních oborů je upravena Zákonem o nelékařských zdravotnických povoláních č. 96/2004 Sb. (novelizace Sb. Zákonů 339/2008). Obsah studia jednotlivých oborů vychází z vyhlášky č. 39 a 424/2004 Sb. podle stanovených činností nelékařských zdravotnických pracovníků.

Metropolitní univerzita Praha Bc. • Mgr. • Ing. • PhDr. • Ph.D. www.mup.cz

Vysoké učení technické v Brně, Fakulta chemická

VYSOKÉ UČENÍ TECHNICKÉ V BRNĚ
FAKULTA CHEMICKÁ

STAŇTE SE U NÁS CHEMIKEM! CHEMIE JE JISTOTA PRO BUDOUCNOST!

Fakulta chemická VUT v Brně nabízí studium v tříletých bakalářských programech

- **CHEMIE A TECHNOLOGIE OCHRANY ŽIVOTNÍHO PROSTŘEDÍ**
- **CHEMIE, TECHNOLOGIE A VLASTNOSTI MATERIÁLŮ**
- **SPOTŘEBNÍ CHEMIE**
- **BIOTECHNOLOGIE**
- **POTRAVINÁŘSKÁ CHEMIE**

Po ukončení bakalářského studijního programu lze na Fakultě chemické pokračovat v navazujícím magisterském a následně doktorském studijním programu.

Fakulta chemická připravuje nový studijní obor Chemie pro medicínské nanobiotechnologie

Pro více informací navštivte naše internetové stránky **www.fch.vutbr.cz**

Studentům dále nabízíme:

- Stipendia v bakalářských studijních programech až do průměru 1.6, pro nejlepší studenty až 3500 Kč měsíčně
- Zdarma intenzivní přípravný kurz angličtiny
- Nově upravené kombinované studium
- Skvělé přístrojové vybavení v moderní budově fakulty umístěné blízko univerzitního kampusu VUT v Brně (bydlení, stravování, sportovní aktivity apod. – vše velmi blízko)
- Spolupráce s 20 zahraničními univerzitami, studium a stáže v zahraničí
- Širokou nabídku volitelných předmětů (molekulární genetika, kosmetologie, fotografické procesy, elektrotechnika a měřicí technika, pokročilé materiály, technické kreslení a další)

Přihlášky ke studiu je možné podávat do 31. 3. 2011

Adresa:
Purkyňova 464/118
612 00 Brno

Telefon:
541 149 357-9

E-mail:
studijni@fch.vutbr.cz

www.fch.vutbr.cz

VUT V BRNĚ WWW.VUTBR.CZ

Patří mezi 3% nejlepších světových univerzit

MgA. Ing. arch. Bc. Ing. Ph.D. BcA. MBA

NABÍZÍ:
technické
ekonomické
přírodovědecké
a umělecké obory

- Možnost zapojit se do významných vědeckých a mezinárodních projektů
- Studium na zahraničních a partnerských univerzitách
- Špičkovou techniku a laboratoře
- Koleje téměř pro každého, vybavené internetem
- Více než 40 sportovních specializací v 5 sportovních centrech VUT v Brně

METROPOLITNÍ UNIVERZITA PRAHA

Metropolitní univerzita Praha
Škola pro celý svět

www.mup.cz

Slezská univerzita v Opavě – Obchodně podnikatelská fakulta v Karviné

Adresa:
Univerzitní nám.1934/3
733 40 Karviná

Elektronická přihláška:
http: //webstag.slu.cz

Telefon:
596 398 111

E-mail:
studijni@opf.slu.cz

www:
http://www.opf.slu.cz

Obchodně podnikatelská fakulta v Karviné je zaměřena na vzdělávání odborníků v bakalářském, navazujícím magisterském a doktorském studiu ve studijních programech:

BAKALÁŘSKÉ STUDIJNÍ PROGRAMY

Studijní program Ekonomika a management	
obor Ekonomika podnikání v obchodě a službách	forma prezenční/kombinovaná
obor Marketing a management	forma prezenční/kombinovaná
obor Firemní finance	forma prezenční
obor Ekonomika cestovního ruchu	forma prezenční
obor Řízení logistiky	forma prezenční
obor Účetnictví a daně	forma prezenční/kombinovaná
Studijní program Hospodářská politika a správa	
obor Veřejná ekonomika a správa	forma prezenční/kombinovaná
obor Evropská integrace	forma prezenční/kombinovaná
obor Finance	forma prezenční/kombinovaná
obor Bankovnictví	forma prezenční
obor Sociální management	forma prezenční
Studijní program Systémové inženýrství a informatika	
obor Manažerská informatika	forma prezenční/kombinovaná
Studijní program Gastronomie, hotelnictví a turismus	
obor Hotelnictví	forma prezenční

NAVAZUJÍCÍ MAGISTERSKÉ STUDIJNÍ PROGRAMY

Studijní program Ekonomika a management	
obor Ekonomika podnikání v obchodě a službách	forma prezenční/kombinovaná
obor Marketing a management	forma prezenční/kombinovaná
Studijní program Hospodářská politika a správa	
obor Veřejná ekonomika a správa	forma prezenční
obor Evropská integrace	forma prezenční
obor Finance	forma prezenční
obor Bankovnictví	forma prezenční
Studijní program Systémové inženýrství a informatika	
obor Manažerská informatika	forma prezenční

DOKTORSKÝ STUDIJNÍ PROGRAM

Studijní program Ekonomika a management	
obor Podniková ekonomika a management	forma prezenční/kombinovaná

DEN OTEVŘENÝCH DVEŘÍ

7. 1. 2011

UZÁVĚRKA PŘIHLÁŠEK:

Bakalářské studium

28. 2. 2011

Navazující magisterské studium

18. 8. 2011

Doktorské studium

31. 7. 2011

Slezská univerzita v Opavě, Filozoficko-přírodovědecká fakulta v Opavě

Adresa: Bezručovo nám. 1150/13, 746 01 Opava
Telefon: 553 684 111 • El. přihl.: ANO • www.fpf.slu.cz

BAKALÁŘSKÉ STUDIJNÍ OBORY:

Prezenční studium

Astrofyzika, Monitorování životního prostředí, Multimediální techniky, Počítačová technika a její aplikace, Informatika a výpočetní technika, Informatika + Angličtina, Angličtina + Historie, Angličtina + Knihovnictví, Český jazyk a literatura + Historie, Knihovnictví + Muzeologie, Lázeňství a turismus, Archeologie, Archeologie + Historie, Archeologie + Muzeologie, Dějiny kultury, Historie, Historie - muzeologie, Historie - památková péče, Středověká archeologie, Informační studia se zaměřením na knihovnictví, Knihovnictví, Angličtina + Němčina, Angličtina + Italština, Angličtina + Český jazyk a literatura, Česká literatura, Český jazyk a literatura + Němčina, Český jazyk a literatura + Italština, Němčina + Italština, Kulturní dramaturgie se zaměřením na divadlo, Audiovizuální tvorba

Kombinované studium

Informatika a výpočetní technika, Knihovnictví, Česká literatura, Angličtina pro školskou praxi, Němčina pro školskou praxi, Tvůrčí fotografie

PŘIJÍMACÍ ŘÍZENÍ PRO AKADEMICKÝ ROK 2011/2012

Termín podání přihlášek:

- **bakalářské, magisterské studium 28. 2. 2011**
- **navazující magisterské studium 28. 2. 2011**
- **doktorské studium 31. 5. 2011**

Den otevřených dveří: 5. 1. 2011

NAVAZUJÍCÍ MAGISTERSKÉ STUDIJNÍ OBORY:

Prezenční studium

Teoretická fyzika, Informatika a výpočetní technika, Archeologie, Historie, Historie – muzeologie, Kulturní dějiny, Ochrana kulturního dědictví, Informační a knihovnická studia, Knihovnictví se zaměřením na veřejné knihovny komunitního typu, Angličtina + Němčina, Angličtina, Němčina

Kombinované studium

Informační a knihovnická studia, Knihovnictví se zaměřením na veřejné knihovny komunitního typu, Angličtina, Němčina

Metropolitní univerzita Praha Bc. • Mgr. • Ing. • PhDr. • Ph.D. www.mup.cz

Lesnická a dřevařská fakulta Mendelovy univerzity v Brně

Lesnická a dřevařská fakulta Mendelovy univerzity v Brně vzešla z lesnického odboru, který byl na naší univerzitě zřízen již v roce 1919. Naše fakulta je zaměřena na přípravu odborníků, kteří působí v různých sférách lidské činnosti souvisejících s krajinou, lesem, dřevem a interiérem.
V rámci akreditovaných dvoustupňových studijních programů nabízíme tříleté bakalářské a dvouleté navazující magisterské studium v těchto studijních oborech:

BAKALÁŘSKÉ STUDIJNÍ PROGRAMY

Studijní program	*Obor*
DŘEVAŘSTVÍ	**Dřevařství**
KRAJINÁŘSTVÍ	**Krajinářství**
LESNICTVÍ	**Arboristika**
	Hospodaření s přírodními zdroji tropických a subtropických oblastí
	Lesnictví
NÁBYTEK	**Tvorba a výroba nábytku**
STAVBY NA BÁZI DŘEVA	**Stavby na bázi dřeva**

MAGISTERSKÉ STUDIJNÍ PROGRAMY

Studijní program	*Obor*
DŘEVAŘSKÉ INŽENÝRSTVÍ	**Dřevařské inženýrství**
EUROPEAN FORESTRY	**European Forestry**
KRAJINNÉ INŽENÝRSTVÍ	**Biotechnické úpravy krajiny**
	Integrované využívání krajinného prostoru
LESNÍ INŽENÝRSTVÍ	**Lesní inženýrství**
NÁBYTKOVÉ INŽENÝRSTVÍ	**Nábytkové inženýrství**
	Vývoj a tvorba nábytku

DEN OTEVŘENÝCH DVEŘÍ: 28. 1. 2011 • **Termín podání přihlášek:** do 31. 3. 2011 • **Přijímací zkoušky:** 8.–10. 6. 2011
Podrobné informace o možnostech studia lze získat na **www.ldf.mendelu.cz**

Adresa:
Zemědělská 3
613 00 Brno
El. přihláška: ANO
Telefon:
545 134 006
E-mail:
certekov@mendelu.cz
www.ldf.mendelu.cz

Provozně ekonomická fakulta, Mendelova univerzita v Brně

Adresa: Studijní oddělení: Zemědělská 1, 613 00 Brno
El. přihl.: ANO • Telefon: 545 132 706, 545 132 704, 545 132 705 • Fax: 545 132 727
E-mail: studijni@pef.mendelu.cz • www.pef.mendelu.cz

PROČ JÍT NA PEF?

- **Praktické zaměření studia** – oceníte praktické zaměření studia, díky kterému získáte výhodné postavení u budoucích zaměstnavatelů, například v oblasti managementu, obchodu, evropských institucích, ve finančním sektoru, veřejné správě nebo také jako informační manažeři a projektanti informačních systémů.
- **Budete vždy v obraze** – nezbytnou komunikaci a orientaci během studia Vám umožní nejmodernější informační systém vytvořený přímo na naší univerzitě.
- **Moderní technické vybavení** – moderní prostředí budovy roku 2005, ktere se nachází nedaleko středu města, renovované koleje v blízkosti fakulty a univerzitní kampus Vám zpříjemní celé studium.
- **Studium v zahraničí** – láká Vás studium v zahraničí? Spolupracujeme s celou řadou prestižních univerzit po celém světě, na kterých můžete studovat.
- **Přátelské prostředí** – najdete si spoustu přátel! U nás to není o konkurenci, ale o spolupráci!
- **Flexibilní studium** – možnost výběru zaměření studia až během prvního ročníku. Nelamte si hlavu se svým zaměřením ještě před začátkem studia!

Typy studia:

- **Bakalářské studium** 3 roky
- **Navazující magisterské studium** 2 roky
- **Doktorské studium** 3 roky

Charakteristika fakulty:

- **Evropský kreditní systém (ECTS) – individuální studium a sestavení rozvrhů**
- **Programy v českém a anglickém jazyce**
- **Praktické zaměření studia**
- **Vysoká úspěšnost absolventů a jejich zapojení do praxe**
- **Elektronické přijímací zkoušky**
- **Profesionální akademické zázemí**
- **Dva termíny pro zahájení studia: od února (LS), tak i září (ZS)**

Studijní program Ekonomika a management

Obor Manažersko-ekonomický (B, M) - vyučován v českém i v anglickém jazyce,
Obor Sociálně ekonomický (B),
Obor Management obchodní činnosti (B),
Obor Cestovní ruch (B),
Obor Evropská studia v podnikání a ekonomice (M) - vyučován jen v anglickém jazyce

Studijní program Hospodářská politika a správa

Obor Finance (B, M),
Obor Veřejná správa (B, M)
Obor Finance a investiční management (M)

Studijní program Systémové inženýrství a informatika

Obor Ekonomická informatika (B, M)
Obor Finance a investiční management (B, M)

Studijní program Inženýrská informatika

Obor Automatizace řízení a informatika (B, M)
(B) – bakalářský, (M) – navazující magisterský

Přijímací řízení: Přijímací zkoušky se konají z matematiky a zvoleného světového jazyka.
Uchazeč může být přijat i na základě SCIO testů.
Podrobnosti o podmínkách přijetí naleznete na stránce www.pef.mendelu.cz/pro_uchazece
Termín podání přihlášky: 11. 3. 2011 (bakalářské) a 29. 4. 2011 (navazující)
Termín přijímací zkoušky: 2. 5. 2011 - 6. 5. 2011 (bakalářské) a 13. 6. 2011 - 17. 6. 2011 (navazující)
Dny otevřených dveří:
7. 1. 2011, 21. 1. 2011 a 11. 2. 2011 (vždy od 13.00 hodin v posluchárně Q01)

METROPOLITNÍ UNIVERZITA PRAHA
Metropolitní univerzita Praha
Škola pro celý svět
www.mup.cz

Agronomická fakulta Mendelovy univerzity v Brně

Agronomická fakulta

Adresa:
Studijní oddělení AF
Zemědělská 1
613 00 Brno

El. přihláška: ANO

Telefon:
545 133 008, 545 133 003
545 133 004, 545 133 010
E-mail: agro@mendelu.cz
www.af.mendelu.cz

Mendelova univerzita v Brně

OBORY BAKALÁŘSKÉHO STUDIA:
Agrobyznys • Agroekologie • Biotechnologie rostlin • Fytotechnika • Odpadové hospodářství • Pozemkové úpravy, ochrana a využití půdního fondu • Provoz techniky • Rostlinolékařství • Technologie potravin • Všeobecné zemědělství • Zootechnika.

OBORY NAVAZUJÍCÍHO MAGISTERSKÉHO STUDIA:
Agrobyznys • Agroekologie • Automobilová doprava • Biotechnologie rostlin • Ekotrofologie • Fytotechnika • Genetika a šlechtění rostlin • Chov koní a agroturistika • Jakost a zdravotní nezávadnost potravin • Krmivářství • Management techniky • Rostlinolékařství • Rozvoj venkova • Rybářství a hydrobiologie • Technologie a management odpadů • Technologie potravin • Zemědělské inženýrství • Zootechnika • Živočišné biotechnologie.

Absolvent získá velmi dobrý základ biologického vzdělání, bude mít dobré znalosti ekonomické, organizační a technické. Úspěšní absolventi bakalářského studia mohou pokračovat v navazujícím magisterském studiu a nejlepší z nich následně i v doktorském.

Dny otevřených dveří: 7. ledna 2011, 21. ledna 2011, 4. února 2011, vždy v 10 hod. v posluchárně Q 01
Přihlášky ke studiu: do 31. 3. 2011
Nabízíme: tradiční i nové studijní obory, profesionální přístup, spojení s praxí, moderní zázemí. **Přijímací řízení na:** www.af.mendelu.cz

Pedagogická fakulta Univerzity J. E. Purkyně v Ústí nad Labem

UNIVERZITA J. E. PURKYNĚ V ÚSTÍ NAD LABEM
Pedagogická fakulta

Adresa:
České mládeže 8 ,
400 96 Ústí nad Labem

Telefon:
475 283 163

E-mail:
PFstudium@ujep.cz

www.pf.ujep.cz

Pedagogická fakulta Univerzity Jana Evangelisty Purkyně v Ústí nad Labem je již přes padesát pět let pedagogickým, vědeckým a kulturním centrem regionu. Fakulta jako největší součást univerzity byla před osmnácti lety dokonce jejím základním kamenem a dala vzniknout několika dalším fakultám, což lze považovat za záruky stability a kvality zázemí.

- Fakulta připravuje studenty na budoucí učitelská a neučitelská povolání. Ve svých prostorách, kolejích a sportovních halách poskytuje zázemí pro více než 4000 studentů. Jejich profesní přípravu zajišťuje 11 kateder, 4 centra a 1 oddělení.

- Zázemí fakulty nabízí pro výuku učebny vybavené nejmodernější multimediální technikou, včetně několika desítek multimediálních tabulí. K výuce je v současné době k dispozici také nově zrekonstruovaná aula, zcela nová keramická dílna, nahrávací studio a wi-fi internet. Studentům je dále k dispozici nemalý počet stipendií.

- Cílem pedagogické fakulty je vychovat ze svých studentů sebevědomé profesionály nejen pro výkon pedagogických profesí. Vždyť právě zvládnutí mezilidské komunikace, které je nezbytnou kompetencí dobrého učitele, je oceňováno snad ve všech oborech lidské činnosti.

Přírodovědecká fakulta Univerzity J. E. Purkyně v Ústí nad Labem

UNIVERZITA J. E. PURKYNĚ V ÚSTÍ NAD LABEM
Přírodovědecká fakulta

Adresa:
České mládeže 8,
400 96 Ústí nad Labem

Telefon: 475 283 223
Fax: 475 283 563

E-mail: info@sci.ujep.cz
www.sci.ujep.cz

Přírodovědecká fakulta Univerzity Jana Evangelisty Purkyně je druhou nejmladší fakultou ústecké alma mater. Její historie se píše od jara roku 2005, kdy byl založen Ústav přírodních věd UJEP, který se 4. listopadu téhož roku transformoval na fakultu. Od té doby si Přírodovědecká fakulta UJEP vybudovala pevné postavení mezi ostatními přírodovědeckými fakultami v České republice.

Přírodovědecká fakulta má šest kateder; jsou to:

KATEDRA FYZIKY
KATEDRA GEOGRAFIE
KATEDRA CHEMIE
KATEDRA INFORMATIKY
KATEDRA BIOLOGIE
KATEDRA MATEMATIKY

V rámci těchto kateder nabízí více než sedmdesát studijních oborů a kombinací ve třech stupních (Bc., Mgr., Ph.D./RNDr.), a to jak denního, tak kombinovaného studia. Naprostou novinkou je nově akreditovaný bakalářský studijní obor Aplikované nanotechnologie. Tento praktický, moderní obor nabízí studium obohacené o exkurze, spolupráci s firmami v regionu a ve výsledku široké uplatnění na trhu práce. Fakulta disponuje třemi detašovanými pracovišti; v Litvínově, Chomutově a Varnsdorfu.

Metropolitní univerzita Praha Bc. • Mgr. • Ing. • PhDr. • Ph.D. www.mup.cz

UNIVERZITA J. E. PURKYNĚ V ÚSTÍ NAD LABEM

7 FAKULT a 1 ÚSTAV na severu Čech

Fakulta výrobních technologií a managementu
Na Okraji 1001
400 96 Ústí nad Labem
tel.: +420 475 285 511
fax: +420 475 285 566
www.fvtm.ujep.cz

Ústav zdravotnických studií
Velká Hradební 13
400 96 Ústí nad Labem
tel.: +420 475 284 211
www.uzs.ujep.cz

Fakulta životního prostředí
Králova výšina 7
400 96 Ústí nad Labem
tel.: +420 475 284 111
fax: +420 475 284 158
www.fzp.ujep.cz

Přírodovědecká fakulta
České mládeže 8
400 96 Ústí nad Labem
tel.: +420 475 283 111
fax: +420 475 283 563
www.sci.ujep.cz

Fakulta umění a designu
Pasteurova 9
400 96 Ústí nad Labem
tel.: +420 475 285 111
fax: +420 475 285 127
www.fud.ujep.cz

Pedagogická fakulta
České mládeže 8
400 96 Ústí nad Labem
tel.: +420 475 283 111
fax: +420 475 212 053
www.pf.ujep.cz

Filozofická fakulta
České mládeže 8
400 96 Ústí nad Labem
tel.: + 420 475 283 294
fax: + 420 475 283 274
www.ff.ujep.cz

Fakulta sociálně ekonomická
Moskevská 54
400 96 Ústí nad Labem
Tel.: +420 475 284 611
Fax: +420 475 200 169
www.fse.ujep.cz

Univerzita Jana Evangelisty Purkyně v Ústí nad Labem, Hoření 13, 400 96 Ústí nad Labem, tel.: +420 475 282 111, fax: +420 472 772 982

www.ujep.cz

VÁŠ PARTNER NA CESTĚ KE VZDĚLÁNÍ

Fakulta podnikatelská Vysokého učení technického v Brně
nabízí v akademickém roce 2011/2012 studium v bakalářských, magisterských a doktorských studijních programech. Možné je také studium v programech celoživotního vzdělávání a prestižních programech MBA.

Dny otevřených dveří: 20. 1. 2011 - začátek prezentace v 13:00
Termín pro podání přihlášky: 28. 2. 2011
Elektronická přihláška: Ano

BAKALÁŘSKÉ STUDIUM

STUDIJNÍ PROGRAM: EKONOMIKA A MANAGEMENT
Obor: Daňové poradenství
Obor: Ekonomika a procesní management
Obor: Management v tělesné kultuře
STUDIJNÍ PROGRAM: SYSTÉMOVÉ INŽENÝRSTVÍ A INFORMATIKA
Obor: Manažerská informatika

MAGISTERSKÉ STUDIUM

STUDIJNÍ PROGRAM: EKONOMIKA A MANAGEMENT
Obor: Podnikové finance a obchod
Obor: Řízení a ekonomika podniku
Obor: European Business and Finance
STUDIJNÍ PROGRAM: SYSTÉMOVÉ INŽENÝRSTVÍ A INFORMATIKA
Obor: Informační management

DOKTORSKÉ STUDIUM

STUDIJNÍ PROGRAM: EKONOMIKA A MANAGEMENT
Obor: Podnikové finance
Obor: Řízení a ekonomika podniku

CELOŽIVOTNÍ VZDĚLÁVÁNÍ

Zájemcům o studium je nabízeno dvouleté studium určené absolventům středních škol a jednoleté studium pro absolventy bakalářského, ekonomicky či technicky orientovaného studia.

Adresa:
Fakulta podnikatelská
Vysoké učení technické v Brně
Kolejní 2906/4, 612 00 Brno
tel.: 541 141 111
www.fbm.vutbr.cz

METROPOLITNÍ UNIVERZITA PRAHA

Metropolitní univerzita Praha
Škola pro celý svět

www.mup.cz

Filozofická fakulta Univerzity Palackého v Olomouci

Adresa: Křížkovského 10, 771 80 Olomouc
Telefon: 585 631 111 • Fax: 585 633 000
E-mail: dekanat.ff@upol.cz • www.ff.upol.cz www.facebook.com/ffup.cz

UČÍME MYSLET!

Více než 600 kombinací širokého spektra humanitních, sociálních, lingvistických a uměnovědných oborů
Možnost distančního a prezenčního studia, kreditní systém hodnocení
Otevřené a kreativní studentské prostředí rozvíjející individuální schopnosti a nezávislé myšlení studentů
Možnost zahraničních studijních pobytů
Studentský život v nádherném prostředí barokní Olomouce
Přihláška ke studiu: https://prihlaska.upol.cz/wps/portal

UČÍME MYSLET

Mezi základní principy FF UP patří liberálnost při volbě a rozvržení studia, osobní přístup ke studentům a s tím související rozvíjení individuálních schopností. Fakulta široce podporuje studentské aktivity a klade důraz na začlenění studentů do odborných a kulturních činností. FF UP buduje otevřený prostor pro diskuzi a vybízí ke kreativnímu myšlení.

STUDIUM

Filozofická fakulta Univerzity Palackého v Olomouci poskytuje studentům a uchazečům jedinečnou možnost více než šesti set kombinací širokého spektra humanitních, sociálních, lingvistických a uměnovědných oborů. Fakulta nabízí rovněž studium vybraných oborů v kombinované formě a možnost absolvování programů celoživotního vzdělávání

STUPNĚ STUDIA

FF UP podporuje a rozvíjí výuku na všech akademických úrovních od bakalářského studia přes magisterské až po postgraduální, jehož absolutorium je završeno titulem Ph.D., "doktor filozofie". Dvacet pět doktorských studijních programů poskytlo zázemí mnoha dnes úspěšným specialistům a získalo si mezinárodní uznání především pro vysokou kvalitu výstupů odborné činnosti a výzkumu.

VĚDA A VÝZKUM

FF UP náleží k elitní skupině vysokoškolských pracovišť orientovaných na humanitní vzdělávání. Věda a výzkum jsou podporovány prostřednictvím výzkumných záměrů, grantových projektů i interního systému, který zahrnuje ocenění individuální i týmové vědecké činnosti. Vysoce hodnocena je zdejší publikační činnost. V reprezentativních prostorách fakulty se každoročně konají na tři desítky konferencí.

ZAHRANIČNÍ MOBILITA

Jednou z priorit fakulty je zahraniční mobilita studentů, kterým je poskytnuta příležitost získat zkušenosti v rámci stipendijních pobytů na univerzitách celého světa. Jen v rámci programu Erasmus je v nabídce školy více než 120 evropských pracovišť, dále jsou k dispozici studijní výjezdy díky projektům Ceepus, Euroculture či při získání vnitřní grantové podpory.

SMĚŘOVÁNÍ K PRAXI

Filozofická fakulta UP patří k předním řešitelům evropských projektů zaměřených na praktickou výuku a uplatnitelnost absolventů. Studenti tak mají možnost účasnit se řady

specializovaných výukových aktivit zahrnujících jak setkání se známými osobnostmi jednotlivých disciplín, tak i základní průpravu v aplikovaných oborech s ekonomickým či manažerským dosahem.

MĚSTO

Výuka probíhá v centru města, kde jsou vytvořeny vynikající podmínky pro ubytování, studium a umělecké aktivity studentů. Olomouc se svou historickou památkovou rezervací je v současné době vyhledávanou turistickou destinací lákající na staré uličky, vznešené chrámy a muzea, stejně jako moderním stotisícovým velkoměstem s nejvyšším podílem studentů v České republice.

VÝBĚR ZE STATISTIKY (2010)

Počet přihlášek do bakalářského studia: 8442
Počet přijatých do prvního ročníku: 1881
Celkově studentů: 5932
Erasmus smlouvy s evropskými univerzitami: 185
Studentských organizací: 18
Evropské projekty ESF řešené v roce 2010: 22

Metropolitní univerzita Praha Bc. • Mgr. • Ing. • PhDr. • Ph.D. www.mup.cz

Univerzita Palackého v Olomouci, Katedra divadelních, filmových a mediálních studií

Adresa:
Univerzitní 3,
771 80 Olomouc

Telefon:
585 633 423

E-mail:
katedra@filmadivadlo.cz
www.filmadivadlo.cz

NEBUĎ POUHÝM DIVÁKEM

Studium na Katedře divadelních, filmových a mediálních studií zahrnuje vedle výuky předmětů klasické filmologie, teatrologie a mediálních věd také praktickou přípravu v oblasti divadla a audiovize, kulturního managementu a produkce. Do programu studia jsou zařazeny i předměty z dějin literatury a literární estetiky.
Kreditový systém a nabídka kurzů v semestru umožňují studentům vytvářet si vlastní odborný profil s ohledem na jejich představy o budoucím uplatnění. Kredity lze získat také za stáže v oborově spřízněných institucích.
Díky spolupráci s prestižními evropskými univerzitami studují naši studenti na divadelněvědných institutech v Mnichově, Vídni a Lodži a filmologické obory na univerzitách v Leuvenu a Utrechtu.

NABÍDKA OBORŮ DENNÍHO STUDIA

- **TEORIE A DĚJINY DRAMATICKÝCH UMĚNÍ** (jednooborové studium divadelní a filmové vědy)
- **DIVADELNÍ VĚDA** (v kombinaci s jiným oborem)
- **FILMOVÁ VĚDA** (v kombinaci s jiným oborem)

Všechny tyto tři obory je možné absolvovat jako tříleté **bakalářské studium** a následně jako dvouleté navazující **magisterské denní studium.**
Katedra má akreditováno také **kombinované** (dálkové) **dvouoborové bakalářské studium** oborů divadelní věda a filmová věda.

Vysoká škola polytechnická Jihlava

Adresa:
Tolstého 16,
586 01 Jihlava

Telefon:
567 141 181

E-mail:
studijni@vspj.cz

www.vspj.cz

VEŘEJNÁ VYSOKÁ ŠKOLA NABÍZÍ TŘÍLETÉ BAKALÁŘSKÉ STUDIJNÍ OBORY:

- **APLIKOVANÁ INFORMATIKA**
- **CESTOVNÍ RUCH** – také v kombinované formě studia
- **FINANCE A ŘÍZENÍ** – také v kombinované formě studia
- **POČÍTAČOVÉ SYSTÉMY** – také v kombinované formě studia
- **PORODNÍ ASISTENTKA**
- **VŠEOBECNÁ SESTRA**

Absolvent získává titul bakalář (Bc.)

Den otevřených dveří: 13. ledna 2011

Přihlášky ke studiu: elektronické

Podmínky přijímacího řízení a bližší informace o studiu naleznete na webových stránkách školy **www.vspj.cz**

Fakulta ekonomicko-správní, Univerzita Pardubice

Adresa:
Studentská 95
532 10 Pardubice

El. přihláška: ANO

Telefon: 466 036 454

E-mail: ipc.fes@upce.cz

www.uni-pardubice.cz

Fakulta ekonomicko-správní nabízí bakalářské, navazující magisterské a doktorské studium v prezenční i kombinované formě v těchto oborech:

- **VEŘEJNÁ EKONOMIKA A SPRÁVA**
- **EKONOMIKA PRO KRIMINALISTY**
- **EKONOMIKA A CELNÍ SPRÁVA**
- **MANAGEMENT PODNIKU**
- **MANAGEMENT OCHRANY PODNIKU A SPOLEČNOSTI**
- **EKONOMIKA A PROVOZ PODNIKU**
- **INFORMATIKA VE VEŘEJNÉ SPRÁVĚ**
- **REGIONÁLNÍ A INFORMAČNÍ MANAGEMENT**
- **INFORMAČNÍ A BEZPEČNOSTNÍ SYSTÉMY**
- **EKONOMIKA VEŘEJNÉHO SEKTORU**
- **REGIONÁLNÍ ROZVOJ**
- **POJISTNÉ INŽENÝRSTVÍ**
- **REGIONÁLNÍ A VEŘEJNÁ EKONOMIE**
- **MANAGEMENT**

Den otevřených dveří na FES: 14. 1. 2011

Přihlášky ke studiu:
do 28. 2. 2011
(pro bakalářské studium)

do 15. 4. 2011
(pro navazující magisterské studium)

Podrobné informace k přijímacímu řízení:
www.upce.cz/fes

METROPOLITNÍ UNIVERZITA PRAHA
Metropolitní univerzita Praha
Škola pro celý svět
www.mup.cz

Univerzita Pardubice
Fakulta elektrotechniky a informatiky

Studentská 95,
532 10 Pardubice 2
telefon: 466 036 652
e-mail: fei@upce.cz

www.upce.cz/fei

BAKALÁŘSKÉ STUDIJNÍ PROGRAMY:
Informační technologie
(studijní obory Informační technologie a Řízení procesů)
Elektrotechnika a informatika
(studijní obor Komunikační a mikroprocesorová technika)

NAVAZUJÍCÍ MAGISTERSKÉ STUDIJNÍ PROGRAMY:
Informační technologie (studijní obor Informační technologie)
Elektrotechnika a informatika (studijní obor Komunikační a řídicí technologie)

DOKTORSKÝ STUDIJNÍ PROGRAM:
Elektrotechnika a informatika
(studijní obor Informační, komunikační a řídicí technologie)

Termíny podání přihlášek:

bakalářské studium	do 31. března 2011
magisterské studium	do 29. července 2011
doktorské studium	do 23. května 2011

Termíny přijímacích zkoušek:

bakalářské studium	10. června 2011
magisterské studium	19. srpna 2011
doktorské studium	27. června 2011

Den otevřených dveří: 21. ledna 2011, v nové budově fakulty na náměstí Čs. legií

Univerzita Pardubice
Fakulta chemicko-technologická

nabízí v akademickém roce 2011/12 tříleté bakalářské studijní programy

- **Anorganické a polymerní materiály**, obory Anorganické materiály, Polymerní materiály a kompozity
- **Ekologie a ochrana životního prostředí**, obor Management ochrany životního prostředí
- **Farmakochemie a medicinální materiály**, obor Farmakochemie a medicinální materiály
- **Chemie a technická chemie**, obor Chemie a technická chemie
- **Chemie a technologie potravin**, obor Hodnocení a analýza potravin
- **Chemické a procesní inženýrství**, obor Ekonomika a management chemických a potravinářských podniků
- **Polygrafie**, obor Polygrafie
- **Povrchová ochrana stavebních a konstrukčních materiálů**, obor Povrchová ochrana stavebních a konstrukčních materiálů
- **Speciální chemicko-biologické obory**, obory Klinická biologie a chemie, Zdravotní laborant

Absolventi bakalářských programů mohou pokračovat ve studiu v navazujících dvouletých magisterských programech
• Chemie • Chemie a technologie materiálů • Chemické a procesní inženýrství • Chemie a technologie potravin • Polygrafie • Speciální chemicko-biologické obory.

Přihlášky přijímá do **31. 3. 2011** Oddělení pro agendu studijní a vědeckovýzkumnou,
Studentská 573, 532 10 Pardubice, telefon 466 037 302

www.uni-pardubice.cz

MAPA VYSOKÝCH ŠKOL V

PRAHA

Akademie múzických umění v Praze	www.amu.cz
Akademie výtvarných umění v Praze	www.avu.cz
AKCENT College s.r.o.,	www.akcentcollege.cz
Anglo-americká vysoká škola, o.p.s.	www.aauni.edu
Archip, s.r.o.	www.archip.eu
Bankovní institut vysoká škola a.s.	www.bivs.cz
CEVRO Institut vysoká škola	www.cevroinstitut.cz
*Czech Management Institute Praha - manažerská fakulta Escuela Superior de Marketing y Administración - ESMA / ESMATUR Barcelona s.r.o.**	*www.esma.cz*
Česká zemědělská univerzita v Praze	**www.czu.cz**
České vysoké učení technické v Praze	www.cvut.cz
*INTERNATIONAL PRAGUE UNIVERSITY o.p.s.**	*interpragueuniver.cz*
Literární akademie Josefa Škvoreckého	www.lit-akad.cz
Metropolitní univerzita Praha, o.p.s.	**www.mup.cz**
Mezinárodní baptistický teologický seminář	www.ibts.cz
*Mezinárodní institut podnikatelství a práva, s. r. o. **	*www.mipp.cz*
*Panevropská vysoká škola UNINOVA, o.p.s.**	*www.peuni.cz*
Policejní akademie České Republiky	www.polac.cz
*Prague College s.r.o.**	*www.praguecollege.cz*
Pražská vysoká škola psychosociálních studií, s.r.o.	www.pvsps.cz
Soukromá vysoká škola ekonomických studií, s.r.o.	www.svses.cz
Unicorn College s.r.o.	**www.unicorncollege.cz**
University of New York in Prague, s.r.o.	**www.unyp.cz**
*University of Northern Virginia - Prague, s.r.o.**	*www.unva.cz*
Univerzita Jana Amose Komenského s.r.o.	www.ujak.cz
Univerzita Karlova v Praze	www.cuni.cz
Vysoká škola aplikovaného práva, s.r.o.	www.vsap.cz
Vysoká škola cestovního ruchu, hotelnictví a lázeňství, s.r.o.	www.vscrhl.cz
Vysoká škola ekonomická v Praze	www.vse.cz
Vysoká škola ekonomie a managementu, o.p.s.	**www.vsem.cz**
Vysoká škola finanční a správní, o.p.s.	**www.vsfs.cz**
Vysoká škola hotelová v Praze 8, spol. s r. o.	**www.vsh.cz**
Vysoká škola chemicko-technologická v Praze	**www.vscht.cz**
Vysoká škola manažerské informatiky a ekonomiky, a.s.	**www.vsmie.cz**
Vysoká škola mezinárodních a veřejných vztahů Praha, o. p. s.	**www.vip-vs.cz**
Vysoká škola obchodní v Praze, o.p.s.	**www.vsopraha.cz**
Vysoká škola regionálního rozvoje , s.r.o.	www.vsrr.cz
Vysoká škola tělesné výchovy a sportu PALESTRA s.r.o.	www.vstvs.palestra.cz
VYSOKÁ ŠKOLA UMĚLECKO-PRŮMYSLOVÁ	www.vsup.cz
Vysoká škola zdravotnická, o.p.s.	www.vszdrav.cz

BRNO

AKADEMIE STING, o.p.s.	www.sting.cz
B. I. B. S., a. s. Brno International Business School	**www.bibs.cz**
Janáčkova akademie múzických umění v Brně	www.jamu.cz
Masarykova univerzita	**www.muni.cz**
Mendelova univerzita v Brně	**www.mendelu.cz**
NEWTON College, a.s.	www.newtoncollege.cz
RAŠÍNOVA VYSOKÁ ŠKOLA s.r.o.	www.ravys.cz
Univerzita obrany	www.unob.cz
Veterinární a farmaceutická univerzita Brno	www.vfu.cz
Vysoká škola Karla Engliše, a.s.	www.vske.cz

** Nemají obor akreditovaný MŠMT ČR*

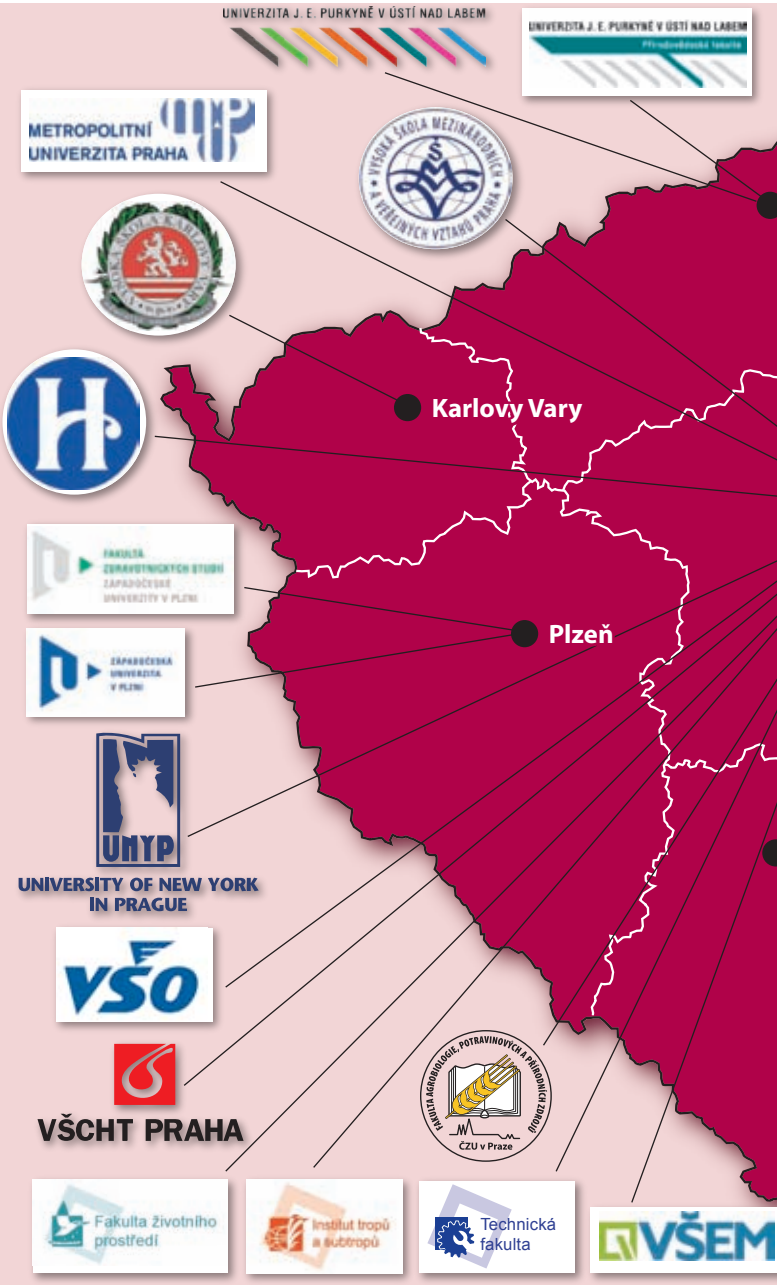

Vysoká škola obchodní a hotelová s.r.o.	www.hotskolabrno.cz
Vysoká škola realitní Institut Franka Dysona	www.fdyson.cz
Vysoké učení technické v Brně	**www.vutbr.cz**

JIHOČESKÝ KRAJ

Jihočeská univerzita v Českých Budějovicích	**www.jcu.cz**
VŠE Fakulta managementu Jindřichův Hradec	**www.fm.vse.cz**
Vysoká škola aplikovaných ekonomických studií s.r.o.	www.vsaes.eu
Vysoká škola evropských a regionálních studií, o. p. s.	www.vsers.cz
Vysoká škola technická a ekonomická v Č. Budějovicích	**www.vstecb.cz**
Filmová akademie Miroslava Ondříčka v Písku	www.filmovka.cz

JIHOMORAVSKÝ KRAJ

SOUKROMÁ VYSOKÁ ŠKOLA EKONOMICKÁ ZNOJMO s.r.o.	www.svse.cz

KARLOVARSKÝ KRAJ

Vysoká škola Karlovy Vary o. p. s.	**www.vskv.cz**

KRÁLOVEHRADECKÝ KRAJ

Univerzita Hradec Králové	www.uhk.cz

V ČESKÉ REPUBLICE

VysokeSkoly.com
NEJPODROBNĚJŠÍ ADRESÁŘ ŠKOL

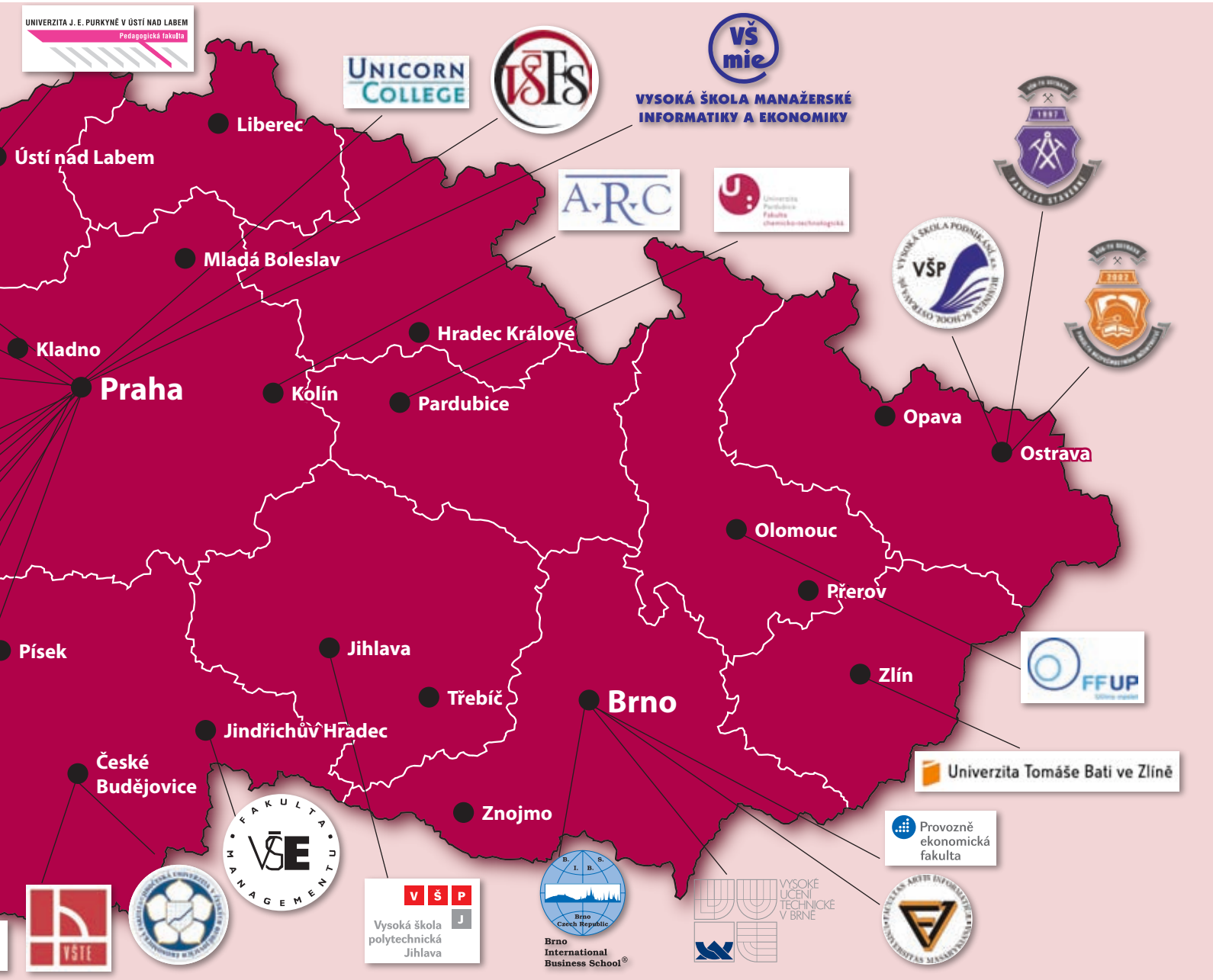

LIBERECKÝ KRAJ

Technická univerzita v Liberci	www.tul.cz

MORAVSKOSLEZSKÝ KRAJ

Slezská univerzita v Opavě	www.slu.cz
*NEWPORT INTERNATIONAL UNIVERSITY, s.r.o.**	*www.newportu.cz*
Ostravská univerzita v Ostravě	www.osu.cz
Vysoká škola báňská - Technická univerzita Ostrava	**www.vsb.cz**
Vysoká škola podnikání, a.s.	**www.vsp.cz**
Vysoká škola sociálně správní, Institut celoživotního vzdělávání Havířov o.p.s.	www.vsss.cz

ZLÍNSKÝ KRAJ

Evropský polytechnický institut, s.r.o.	www.edukomplex.cz
Univerzita Tomáše Bati ve Zlíně	**www.utb.cz**

VYSOČINA

Vysoká škola polytechnická Jihlava	**www.vspj.cz**
Západomoravská vysoká škola Třebíč, o.p.s.	www.zmvs.cz

ÚSTECKÝ KRAJ

Univerzita Jana Evangelisty Purkyně v Ústí nad Labem	**www.ujep.cz**

STŘEDOČESKÝ KRAJ

Academia Rerum Civilium - VŠ politických a společenských věd	**www.vspsv.cz**
ŠKODA AUTO a.s. Vysoká škola	www.savs.cz
Středočeský vysokoškolský institut, s.r.o.	www.svikladno.cz

OLOMOUCKÝ KRAJ

Moravská vysoká škola Olomouc, o.p.s.	www.mvso.cz
Univerzita Palackého v Olomouci	**www.upol.cz**
Vysoká škola logistiky o.p.s.	www.vslg.cz

PARDUBICKÝ KRAJ

Univerzita Pardubice	**www.upce.cz**

PLZEŇSKÝ KRAJ

Západočeská univerzita v Plzni	**www.zcu.cz**

AMOS vzdělávací agentura a nakladatelství

Vzdělávací agentura AMOS nabízí vše k úspěšným přijímacím zkouškám na VŠ: intenzivní přípravné kurzy v Praze a v Brně, největší nabídku učebnic a odborné literatury, informace o VŠ, poradenství zdarma

Univerzita Tomáše Bati ve Zlíně, Fakulta aplikované informatiky

Univerzita Tomáše Bati ve Zlíně
Fakulta aplikované informatiky

Adresa:
Nad Stráněmi 4511
760 05 Zlín

El. přihláška: ANO

Telefon:
576 035 052

E-mail:
studium@fai.utb.cz

www.fai.utb.cz

Fakulta aplikované informatiky poskytuje vysokoškolské vzdělání ve třech stupních studia, bakalářském, magisterském a doktorském.

Realizované studijní obory v roce 2011/12:

BAKALÁŘSKÉ STUDIUM (Bc.) 3LETÉ
Studijní obor:
- Informační a řídicí technologie
- Bezpečnostní technologie, systémy a management

NAVAZUJÍCÍ MAGISTERSKÉ STUDIUM (Ing.) 2LETÉ
Studijní obor:
- Automatické řízení a informatika
- Informační technologie
- Integrované systémy v budovách
- Bezpečnostní technologie, systémy a management
- Počítačové a komunikační systémy
- Učitelství informatiky pro základní a střední školy

DOKTORSKÉ STUDIUM (Ph.D.) 4LETÉ
Studijní obor:
- Inženýrská informatika
- Automatické řízení a informatika

Den otevřených dveří: 14. 1. 2011

Termín podání přihlášky: 28. 2. 2011

ELEKTRONICKÁ PŘIHLÁŠKA:
www.eprihlaska.utb.cz

Univerzita Tomáše Bati ve Zlíně, Fakulta humanitních studií

Univerzita Tomáše Bati ve Zlíně
Fakulta humanitních studií

Adresa:
Mostní 5139
760 01 Zlín

El. přihláška: ANO

Telefon:
576 032 024-5
576 038 008

E-mail:
studium@fhs.utb.cz

www.fhs.utb.cz

FAKULTA HUMANITNÍCH STUDIÍ UNIVERZITY TOMÁŠE BATI VE ZLÍNĚ nabízí studium v akreditovaných bakalářských oborech:

- **ANGLICKÝ JAZYK PRO MANAŽERSKOU PRAXI (P)**
- **NĚMECKÝ JAZYK PRO MANAŽERSKOU PRAXI (P)**
- **SOCIÁLNÍ PEDAGOGIKA (P, K)**
- **UČITELSTVÍ PRO MATEŘSKÉ ŠKOLY (P)**
- **ANDRAGOGIKA V PROFILACI NA ŘÍZENÍ LIDSKÝCH ZDROJŮ V NEZISKOVÉ SFÉŘE (K)**
- **VŠEOBECNÁ SESTRA (P, K)**
- **PORODNÍ ASISTENTKA (P)**

a v navazujícím magisterském oboru:

- **SOCIÁLNÍ PEDAGOGIKA (P, K)**

P = prezenční forma studia, K = kombinovaná forma studia

Den otevřených dveří: 14. 1. 2011
Přihlášky ke studiu: do 28. 2. 2011
Bližší informace ke studiu: www.fhs.utb.cz

Univerzita obrany, Brno

Adresa:
Kounicova 65,
662 10 Brno

El. přihl.: ANO

Telefon: 973 443 448

E-mail: ovv@unob.cz

www.unob.cz

STÁTNÍ VYSOKÁ ŠKOLA NABÍZÍ VOJENSKÉ I CIVILNÍ STUDIUM V OSMNÁCTI STUDIJNÍCH OBORECH.

U NÁS ZÍSKÁTE:
- prestižní vzdělání v oborech, které se nedají studovat na jiných VŠ
- ekonomické zabezpečení vojenských studentů během studia
- jistotu budoucí kariéry v resortu obrany a dobré předpoklady pro uplatnění v bezpečnostním systému státu a obranném průmyslu

FAKULTA EKONOMIKY A MANAGEMENTU (BRNO)
http://fem.unob.cz

FAKULTA VOJENSKÝCH TECHNOLOGIÍ (BRNO)
http://fvt.unob.cz

FAKULTA VOJENSKÉHO ZDRAVOTNICTVÍ (HRADEC KRÁLOVÉ) http://fvz.unob.cz

Univerzita obrany poskytuje akreditované vzdělání v bakalářských, magisterských a doktorských studijních programech vojensko-manažerského, ekonomického, technického a zdravotnického zaměření.

Termín podání přihlášek: do 28. února 2011

METROPOLITNÍ UNIVERZITA PRAHA
Metropolitní univerzita Praha
Škola pro celý svět
www.mup.cz

Univerzita Tomáše Bati ve Zlíně, Fakulta managementu a ekonomiky

Univerzita Tomáše Bati ve Zlíně
Fakulta managementu a ekonomiky

Adresa:
Mostní 5139,
760 01 Zlín

El. přihl.: ANO

Telefon:
576 032 352

E-mail:
studium@fame.utb.cz

www.fame.utb.cz

STUDIJNÍ PROGRAMY

BAKALÁŘSKÝ STUDIJNÍ PROGRAM
- **EKONOMIKA A MANAGEMENT**

Studijní obory: **Management a ekonomika se specializací**
Management a ekonomika podniku
Management a ekonomika se specializací Management a ekonomika ve veřejné správě a regionálním rozvoji
Management and Economics (výuka v anglickém jazyce)
- **SYSTÉMOVÉ INŽENÝRSTVÍ**

Studijní obor: **Řízení výroby a kvality**
- **HOSPODÁŘSKÁ POLITIKA A SPRÁVA**

Studijní obor: **Účetnictví a daně**

MAGISTERSKÝ STUDIJNÍ PROGRAM
- **EKONOMIKA A MANAGEMENT**

Studijní obory: **Management a marketing**
Management and Marketing (výuka v angličtině)
Management ve zdravotnictví
Podniková ekonomika
Podniková ekonomika se specializací Ekonomika cestovního ruchu
Průmyslové inženýrství
- **HOSPODÁŘSKÁ POLITIKA A SPRÁVA**

Studijní obory: **Finance**
Veřejná správa a regionální rozvoj
Veřejná správa a regionální rozvoj se specializací Finanční kontrola

DOKTORSKÝ STUDIJNÍ PROGRAM
- **EKONOMIKA A MANAGEMENT**

Studijní obory: **Management a ekonomika (ČJ a AJ)**
- **HOSPODÁŘSKÁ POLITIKA A SPRÁVA**

Studijní obor: **Finance** (ČJ a AJ)

Den otevřených dveří:
14. 1. 2011

Přijímací zkoušky:
30. 4. 2011
(Bc - prezenční forma studia - dle termínů SCIO (nejpozději však do 30. 4. 2011),
18. 5. 2011 (bakalářské studium - kombinovaná forma),
15. 6. 2011 (navazující magisterské studium)

Přihlášky ke studiu (termín): 28. 2. 2011 (bakalářské studium),
31. 3. 2011 (navazující magisterské studium),
19. 5. 2011 (doktorské studium)

Elektronické podání přihlášek:
www.eprihlaska.utb.cz

Obsah přijímacích testů:
pro bakalář. studijní programy prezenční forma - testy SCIO, kombinovaná forma test z matematiky a cizího jazyka,

nová on-line hra o UTB!

BE IN! PLAY IN ZLIN!

www.game.utb.cz

studentům nabízíme:
- **příležitost studovat na dynamické a tvůrčí vysoké škole**
- **jedinečné moderní studijní prostředí, špičkové vybavení**
- **skvělé možnosti uplatnění v praxi v tuzemsku i zahraničí**
- **možnost zapojit se do nekonečné škály projektů** (výzkumných, studijních)
- **studium na partnerských univerzitách v zahraničí**
- **individuální přístup**

Fakulta technologická
náměstí T. G. Masaryka 275, 762 72 Zlín
tel.: +420 576 031 111, +420 576 031 319
fax: +420 577 210 722
e-mail: studium@ft.utb.cz
www.ft.utb.cz

Fakulta multimediálních komunikací
Štefánikova 2431, 760 01 Zlín
tel: +420 576 034 205, +420 576 034 214 (208)
fax: +420 576 034 215
e-mail: studium@fmk.utb.cz
www.fmk.utb.cz

Fakulta aplikované informatiky
Nad Stráněmi 4511, 760 05 Zlín
tel.: +420 576 035 052
fax: +420 576 035 279
e-mail: studium@fai.utb.cz
www.fai.utb.cz

Fakulta humanitních studií
Mostní 5139, 760 01 Zlín
tel.: +420 576 032 024-5, +420 576 038 008
fax: +420 576 032 732
e-mail: studium@fhs.utb.cz
www.fhs.utb.cz

Fakulta managementu a ekonomiky
Mostní 5139, 760 01 Zlín
tel: +420 576 032 312, +420 576 032 685
fax: +420 576 032 313
e-mail: studium@fame.utb.cz
www.fame.utb.cz

Fakulta logistiky a krizového řízení
Studentské náměstí 1532, 686 01 Uh. Hradiště
tel.: +420 576 038 087
e-mail: studium@flkr.utb.cz
www.flkr.utb.cz

Univerzita Tomáše Bati ve Zlíně

Univerzita Tomáše Bati ve Zlíně
nám. T. G. Masaryka 5555, 760 01 Zlín
tel.: +420 576 031 111 fax: +420 576 032 121
www.utb.cz

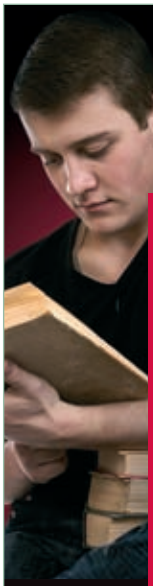

STUDUJTE
NA FAKULTĚ SOCIÁLNÍCH VĚD

ekonomie
marketingová komunikace a public relations
mediální studia
žurnalistika
mezinárodní teritoriální studia
česko-německá studia
sociologie
veřejná a sociální politika
mezinárodní vztahy
politologie
americká, evropská nebo západoevropská studia
německá a rakouská studia
balkánská, euroasijská a středoevropská studia

www.fsv.cuni.cz

UNIVERZITA KARLOVA V PRAZE
Fakulta sociálních věd

FAV Fakulta aplikovaných věd

Hledáme talenty

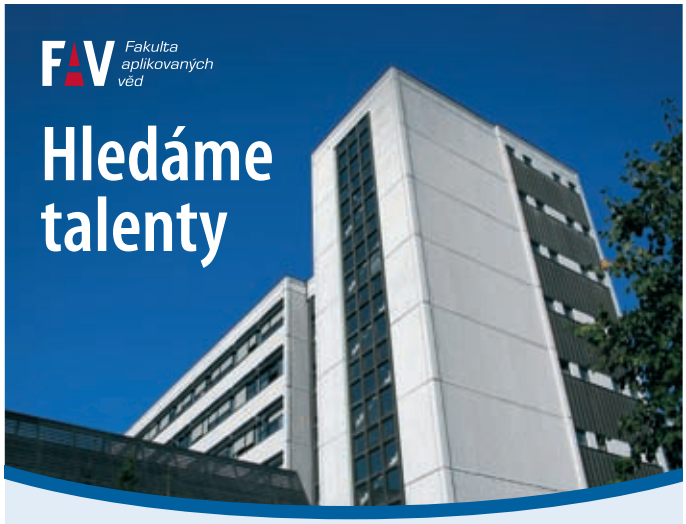

Chcete najít uplatnění v perspektivních oborech 21. století?
Zajímáte se o výpočetní techniku, moderní informační technologie, kybernetiku, řídicí techniku, aplikovanou mechaniku, aplikovanou fyziku, matematiku nebo geomatiku?
Uvažujete o studiu na vysoké škole?

Den otevřených dveří 26. 1. 2011
Uzávěrka přihlášek do bakalářských oborů 31. 3. 2011
Více na www.fav.zcu.cz

Fakulta aplikovaných věd Západočeské univerzity v Plzni
PŘÍLEŽITOST I PRO VÁS

VYSOKÁ ŠKOLA CHEMICKO-TECHNOLOGICKÁ V PRAZE

>>>
Vše o studijních možnostech
www.vscht.cz

Vítejte ve světě moderní chemie

VŠCHT Praha
Technická 5
166 28 Praha 6
studium@vscht.cz

4 fakulty, 24 studijních programů a 54 oborů bakalářského i magisterského studia. I Vám je k dispozici zázemí největší vzdělávací instituce svého druhu ve střední Evropě.

S diplomem z VŠCHT Praha kamkoliv do světa

- možnost studia v zahraničí
- dostatečná kapacita kolejí
- moderní počítačová síť
- nástup bez přijímacích zkoušek

VŠCHT Praha můžete studovat i v Mostě a nově v Táboře

METROPOLITNÍ UNIVERZITA PRAHA

Metropolitní univerzita Praha
Škola pro celý svět

www.mup.cz

Fakulta stavební VŠB – TU Ostrava

NABÍZÍ PRO ROK 2010/2011 STUDIUM VE ČTYŘLETÝCH BAKALÁŘSKÝCH PROGRAMECH:

Bakalářský studijní program STAVEBNÍ INŽENÝRSTVÍ
v prezenční i kombinované formě studia (délka studia 4 roky) s obory:
- Geotechnika
- Městské stavitelství a inženýrství
- Správa majetku a provoz budov (pouze prezenční forma studia)
- Stavební hmoty a diagnostika staveb
- Dopravní stavby
- Prostředí staveb
- Příprava a realizace staveb
- Dopravní inženýrství
- Konstrukce staveb (pouze prezenční forma studia)

Absolventi tohoto programu mohou pokračovat **v navazujícím magisterském programu STAVEBNÍ INŽENÝRSTVÍ** (doba studia 1,5 roku) se studijními obory:
- Geotechnika
- Městské stavitelství a inženýrství
- Stavební hmoty a diagnostika staveb
- Dopravní stavby
- Konstrukce staveb
- Prostředí staveb
- Provádění staveb

Bakalářský studijní program ARCHITEKTURA A STAVITELSTVÍ pouze v prezenční formě studia se studijním oborem stejného názvu. Absolventi tohoto programu mohou pokračovat v navazujícím **magisterském studijním programu a oboru ARCHITEKTURA A STAVITELSTVÍ** (doba studia 2 roky), nebo ve studijních oborech **navazujícího magisterského studijního programu STAVEBNÍ INŽENÝRSTVÍ.**

Den otevřených dveří je pořádán 20. 1. 2011v areálu Fakulty stavební VŠB-TU Ostrava na ulici L. Podéště 1875/17 v Ostravě-Porubě.
El. přihlášky jsou na **www.vsb.cz**, termín odevzdání a uhrazení poplatku je 31. 3. 2011. Pokud nebudou naplněny studijní programy fakulty, může děkan fakulty vyhlásit 2. kolo přijímacího řízení.
Podrobnější informace na tel. číslech 597 321 320 (prezenční bakalářské studium), 597 321 386 (prezenční navazující magisterské studium) a 597 321 346 (kombinovaná forma bakalářského i navazujícího magisterského studia) nebo na **www.fast.vsb.cz**.

Vysoká škola báňská – TU Ostrava – Fakulta strojní

Adresa:
17. listopadu 15/2172,
708 33 Ostrava – Poruba

El. přihl.: ANO

Telefon:
597 323 112
(3108, 3107)

E-mail:
vladimira.siroka@vsb.cz

www.fs.vsb.cz

BAKALÁŘSKÝ STUDIJNÍ PROGRAM „STROJÍRENSTVÍ"

Můžete se zaměřit na konstruování strojních částí a celků, strojírenskou technologii včetně plánování a řízení výrobních procesů, nebo se profilovat v oblasti energetických zařízení či dopravních technologií. O svém zaměření se můžete rozhodnout až po absolvování společné části studia v délce 3 semestrů a seznámení se s jednotlivými pracovišti Fakulty strojní.

BAKALÁŘSKÝ STUDIJNÍ PROGRAM „TECHNOLOGIE LETECKÉ DOPRAVY"

Tento studijní program je určen především zájemcům o základní průpravu na kariéru v civilním letectví na nelicencovaných pozicích v rámci provozovatele letecké dopravy nebo provozovatele letiště.

DÁLE NABÍZÍME:
- pokračování studia ve dvouletém magisterském programu „Strojní inženýrství"
- získání vědecké hodnosti Ph.D. ve čtyřletém doktorském programu „Strojní inženýrství"
- kreditový systém výuky kompatibilní s evropským systémem ECTS
- možnost vycestovat během studia na více než 40 partnerských zahraničních univerzit
- studium v prezenční i kombinované formě, výběr oborů a zaměření studia
- získání potřebných teoretických i praktických poznatků pro úspěšné uplatnění v praxi

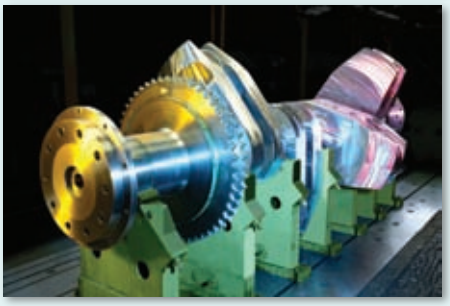

Naši absolventi nemají problémy s uplatněním!
I to je důvod, proč studovat na Fakultě strojní!

Den otevřených dveří Fakulty strojní proběhne v prostorách Nové auly dne 2. 4. 2011.

Metropolitní univerzita Praha Bc. • Mgr. • Ing. • PhDr. • Ph.D. www.mup.cz

Vysoká škola báňská TU Ostrava – Fakulta bezpečnostního inženýrství

Adresa:
Studijní oddělení FBI
Lumírova 13
700 30 Ostrava-Výškovice

El. přihl.:
ANO

Telefon:
597 322 810
597 322 811

E-mail:
zdenka.dvorackova@vsb.cz,
gabriela.gamonova@vsb.cz
www.fbi.vsb.cz

STUDUJTE NA FBI – PERSPEKTIVNÍ FAKULTĚ S VYSOKOU UPLATNITELNOSTÍ ABSOLVENTŮ V PRAXI

Fakulta bezpečnostního inženýrství nabízí studium unikátních civilních oborů zaměřených na bezpečnost a požární ochranu.

Pro akademický rok 2011/2012 nabízí prezenční i kombinovanou formu studia

VE ČTYŘLETÝCH BAKALÁŘSKÝCH OBORECH (TITUL Bc.)
- BEZPEČNOST PRÁCE A PROCESŮ
- TECHNICKÁ BEZPEČNOST OSOB A MAJETKU
- TECHNIKA POŽÁRNÍ OCHRANY A BEZPEČNOSTI PRŮMYSLU
- HAVARIJNÍ PLÁNOVÁNÍ A KRIZOVÉ ŘÍZENÍ

A V NAVAZUJÍCÍCH DVOULETÝCH MAGISTERSKÝCH OBORECH (titul Ing.)
- TECHNIKA POŽÁRNÍ OCHRANY A BEZPEČNOSTI PRŮMYSLU
- BEZPEČNOSTNÍ INŽENÝRSTVÍ
- BEZPEČNOSTNÍ PLÁNOVÁNÍ
- TECHNICKÁ BEZPEČNOST OSOB A MAJETKU

Kombinovanou formu studia zajišťuje i v konzultačním středisku v Praze.

Uplatnění absolventů
Hasičský záchranný sbor, policie a ostatní složky integrovaného záchranného systému, orgány státní správy a samosprávy, projekční organizace, bezpečnostní služby velkých podniků, pojišťovny a další instituce i ve sféře soukromého podnikání.

Přihlášku ke studiu lze podat elektronickou formou prostřednictvím formulářů dostupných na www stránkách univerzity nebo na platném formuláři SEVT **do 30. 4. 2011.**

Fakulta managementu Vysoké školy ekonomické v Praze, Jindřichův Hradec

Adresa:
Fakulta managementu
VŠE v Praze
Jarošovská 1117/II
377 01 Jindřichův Hradec

El. přihl.: ANO

Telefon: 384 417 200

E-mail:
info@fm.vse.cz
jirkova@fm.vse.cz

www.fm.vse.cz

ZÍSKEJTE ZNALOSTI PRO PRAXI NA FAKULTĚ MANAGEMENTU

Fakulta managementu v Jindřichově Hradci je mimopražskou **fakultou Vysoké školy ekonomické v Praze.** Poskytuje vzdělání v bakalářském, navazujícím magisterském i doktorském stupni studia v oboru MANAGEMENT. Studium probíhá **v denní i kombinované formě.**

NABÍZÍME:
- **Zázemí největší a nejstarší české ekonomické vysoké školy.** VŠE získala ocenění **1st Business School in Eastern European Zone.** Vlastní **certifikáty Evropské komise** – ECTS Label a Diploma Supplement Label, pro přenositelnost studijních výsledků a uznávání kvalifikace v zahraničí.
- **Kvalitní vzdělání** ve všech stupních vysokoškolského studia.
  - V **bakalářském studiu** se studenti připravují pro střední a vyšší úroveň řízení.
  - V navazujícím **magisterském studiu** pak student volí další orientaci studia v jedné ze specializací: *management podnikatelské sféry, management veřejného sektoru, management informací a management zdravotnických služeb.*
- **Vysoká míra uplatnění absolventů** v praxi. V roce 2006 se fakulta umístila na **prvním místě v průzkumu nezaměstnanosti absolventů** prováděného SVP UK Praha 1.
- Studenti často oceňují **studium v poklidné domácí a přátelské atmosféře** v Jindřichově Hradci.
- **Bohaté možnosti kulturního a sportovního vyžití** v rámci Univerzitního sportovního klubu.
- **Zmodernizované koleje a menza**, nově dostavěné **Knihovnické a informační centrum.**
- **Široké možnosti studia v zahraničí**– více než 130 partnerských univerzit; každoročně vycestuje více než 500 studentů; VŠE je členem mezinárodních organizací a sítí vysokých škol.

Další informace lze nalézt na stránkách Fakulty managementu www.fm.vse.cz

Termíny odevzdání přihlášek k řádnému studiu:
BAKALÁŘSKÉ STUDIUM: **do 18. března 2011**
MAGISTERSKÉ STUDIUM: **do 30. dubna 2011**

Zahradnická fakulta v Lednici

Mendelova univerzita v Brně

NABÍDKA STUDIJNÍCH PROGRAMŮ V ROCE 2011/2012

Zahradnické technologie
- *Zahradnictví* - Bc., 3-leté, prezenční i kombinované studium

Zahradnické inženýrství
- *Vinohradnictví a vinařství* - Bc., 3-leté, prezenční i kombinované studium

Zahradnictví
- *Jakost rostlinných potravinových zdrojů* - Bc., 3-leté, prezenční studium

Zahradní a krajinářská architektura
- *Zahradní a krajinářská architektura* - Bc., 4-leté, prezenční studium
- *Management zahradních a krajinářských úprav* - Bc., 3-leté, prezenční studium

U všech bakalářských oborů je možné pokračovat ve studiu na navazujícím magisterském a následně i doktorském stupni

Informace: tel. *519 367 225*; fax *519 367 222; info@zf.mendelu.cz*; *www.zf.mendelu.cz*
Elektronická přihláška: *prihlaska.mendelu.cz*

univerzita palackého v olomouci

- **filozofická** fakulta
- cyrilometodějská **teologická** fakulta
- **lékařská** fakulta
- **přírodovědecká** fakulta
- **pedagogická** fakulta
- fakulta **tělesné kultury**
- **právnická** fakulta
- fakulta **zdravotnických věd**

... s námi se UPlatníš!
www.studuj.upol.cz

Metropolitní univerzita Praha Bc. • Mgr. • Ing. • PhDr. • Ph.D. www.mup.cz

Jihočeská univerzita v Českých Budějovicích

Adresa:
Jihočeská univerzita
v Českých Budějovicích,
Branišovská 31a
370 05 České Budějovice

El. přihl.: ANO

Telefon: 389 031 111
E-mail: mziegler@jcu.cz
www: www.jcu.cz

Veřejná vysoká škola univerzitního typu se profiluje jako výzkumná univerzita s orientací na přírodní, sociální a humanitní vědy. Špičková vědecká pracoviště úzce spolupracují s ústavy Akademie věd ČR. Absolventi univerzity se dobře uplatňují v praxi.

FAKULTY: ekonomická • fakulta rybářství a ochrany vod • filozofická • pedagogická • přírodovědecká • teologická • zdravotně sociální • zemědělská

VYSOKOŠKOLSKÝ ÚSTAV: ústav fyzikální biologie

- **Nabízíme 246 bakalářských, magisterských a doktorských studijních oborů v prezenční i kombinované formě studia • vybrané studijní programy v angličtině a němčině • studijní pobyty v zahraničí • studijní obory odpovídající potřebám na trhu práce.**
- Otevřeli jsme novou **Akademickou knihovnu** špičkových parametrů (400 000 svazků knih, 500 studijních míst).
- **Poskytujeme** ubytování na kolejích v moderně vybaveném univerzitním kampusu.

Přijďte si prohlédnut učebny, laboratoře a univerzitní kampus.

DEN OTEVŘENÝCH DVEŘÍ: 21. leden 2011 (informace na www.jcu.cz).

TERMÍN PODÁNÍ PŘIHLÁŠEK KE STUDIU: 15. březen 2011 (zemědělská fakulta: 30. březen 2011).

Fakulta informatiky, Masarykova univerzita v Brně

Adresa: Botanická 68a, 602 00 Brno
El. přihl.: ANO • Telefon: 549 491 810 • Fax: 549 491 820
E-mail: studijni@fi.muni.cz • www.fi.muni.cz

Fakulta informatiky nabízí široký rozsah zaměření, a to díky široké nabídce bakalářských oborů sdružených ve třech studijních programech.

STUDIJNÍ PROGRAM INFORMATIKA
- **MATEMATICKÁ INFORMATIKA**
- **PARALELNÍ A DISTRIBUOVANÉ SYSTÉMY**
- **POČÍTAČOVÉ SYSTÉMY A ZPRACOVÁNÍ DAT**
- **POČÍTAČOVÉ SÍTĚ A KOMUNIKACE**
- **POČÍTAČOVÁ GRAFIKA A ZPRACOVÁNÍ OBRAZU**
- **PROGRAMOVATELNÉ TECHNICKÉ STRUKTURY**
- **UMĚLÁ INTELIGENCE A ZPRACOVÁNÍ PŘIROZENÉHO JAZYKA**

STUDIJNÍ PROGRAM APLIKOVANÁ INFORMATIKA
- **APLIKOVANÁ INFORMATIKA**
- **BIOINFORMATIKA**
- **INFORMATIKA VE VEŘEJNÉ SPRÁVĚ**
- **SOCIÁLNÍ INFORMATIKA**
- **GRAFICKÝ DESIGN /SPECIALIZACE/**

STUDIJNÍ PROGRAM INFORMATIKA A DRUHÝ OBOR
- **INFORMATIKA A MATEMATIKA SE ZAMĚŘENÍM NA VZDĚLÁVÁNÍ**
- **INFORMATIKA A FYZIKA SE ZAMĚŘENÍM NA VZDĚLÁVÁNÍ**

Dny otevřených dveří:
18.1., 26.1. a 3.2.2011 od 12:30 hodin

Přihlášky se podávají elektronicky na adrese **http://is.muni.cz/prihlaska/** nejpozději do 28. 2. 2011.

Přijímací zkouška: 7. 5. a 8. 5. 2011 (sobota a neděle)

METROPOLITNÍ UNIVERZITA PRAHA
Metropolitní univerzita Praha
Škola pro celý svět
www.mup.cz

Jihočeská univerzita v Českých Budějovicích

Ekonomická fakulta

nabízí pro akademický rok 2011/2012 studium v následujících studijních programech a oborech:

bakalářské studium (3leté)

B 6208 Ekonomika a management
- Obchodní podnikání
- Řízení a ekonomika podniku
- Účetnictví a finanční řízení podniku

B 6222 Matematické metody v ekonomii
- Matematické modelování v ekonomii

B 6209 Systémové inženýrství a informatika
- Ekonomická informatika

B 1103 Aplikovaná matematika
- Finanční a pojistná matematika

B 6202 Hospodářská politika a správa
- Strukturální politika EU pro veřejnou správu

navazující magisterské studium (2leté)

N 6208 Ekonomika a management
- Obchodní podnikání
- Řízení a ekonomika podniku
- Strukturální politika EU a rozvoj venkova
- Účetnictví a finanční řízení podniku

doktorské studium (3leté)

P 6208 Ekonomika a management
- Řízení a ekonomika podniku

Celoživotní vzdělávání (kombinovaná forma)
- Obchodní podnikání
- Účetnictví a finanční řízení podniku

V prezenčním studiu lze studovat na Ekonomické fakultě všechny uvedené obory. Kombinované studium je možné pouze u oborů: Ekonomická informatika, Finanční a pojistná matematika, Matematické modelování v ekonomii, Obchodní podnikání (bakalářské, navazující magisterské), Účetnictví a finanční řízení podniku (bakalářské, navazující magisterské), Řízení a ekonomika podniku (doktorské) a Strukturální politika EU pro veřejnou správu.

PŘIHLÁŠKY KE STUDIU nejpozději do 15. 3. 2011. Poplatek za úkony spojené s přijímacím řízením ve výši 500,- Kč na číslo účtu 104725778/0300 u ČSOB Č. Budějovice (variabilní symbol: 6020112, konstantní symbol: 379, specifický symbol: rodné číslo uchazeče.
Bližší informace k přijímacímu řízení: www.ef.jcu.cz (Informace pro zájemce o studium).

VŠTE

VYSOKÁ ŠKOLA TECHNICKÁ A EKONOMICKÁ V ČESKÝCH BUDĚJOVICÍCH

veřejná vysoká škola, která klade důraz na provázanost výuky s praxí

bez přijímacích zkoušek

EKONOMIKA A MANAGEMENT

obor **Ekonomika podniku**
délka studia **3 roky**
typ studia **bakalářské**
forma studia **prezenční**
kombinovaná

STAVITELSTVÍ

obor **Konstrukce staveb**
délka studia **4 roky**
typ studia **bakalářské**
forma studia **prezenční**

obor **Stavební management**
délka studia **4 roky**
typ studia **bakalářské**
forma studia **prezenční**
kombinovaná

KONTAKT

Okružní 10
370 01 České Budějovice

Tel.: 387 842 108
Fax: 387 842 145

vstecb@vstecb.cz

více na **www.VSTECB.cz**

studium na vysoké škole v živějších barvách než čekáte

VYSOKÁ ŠKOLA TECHNICKÁ A EKONOMICKÁ V ČESKÝCH BUDĚJOVICÍCH | www.VSTECB.cz

Metropolitní univerzita Praha Bc. • Mgr. • Ing. • PhDr. • Ph.D. www.mup.cz

České vysoké učení technické v Praze

FAKULTA INFORMAČNÍCH TECHNOLOGIÍ

Kolejní 550/2
160 00 Praha 6
Tel.: 224 359 827
dotazy@fit.cvut.cz
Najdeš nás na

Bakalářské studijní obory:
Teoretická informatika ■ Počítačové inženýrství ■ Softwarové inženýrství ■ Informační technologie ■ Informační systémy a management ■ Web a multimédia

Magisterské studijní obory:
Počítačová bezpečnost ■ Webové a softwarové inženýrství, zaměření Informační systémy a management ■ Počítačové systémy a sítě ■ Projektování číslicových systémů ■ Webové a softwarové inženýrství, zaměření Softwarové inženýrství ■ Systémové programování, zaměření Systémové programování ■ Systémové programování, zaměření Teoretická informatika ■ Webové a softwarové inženýrství, zaměření Webové inženýrství ■ Znalostní inženýrství

www.fit.cvut.cz

Den otevřených dveří 18. 2. 2011

Aktualita ZDARMA PORADÍME!

Hlásíte se na některé z těchto fakult: právnické, ekonomické, filozofické, lékařské, technické, přírodovědné nebo policejní akademii? **Napište** na **kurzy@kampomaturite.cz**, která fakulta vás zajímá a naši poradci ve vzdělávání vám pošlou e-mailem **podrobný návod** "Jak se dostat na požadovanou fakultu".

V PODROBNÉM NÁVODU SE DOZVÍTE:

- charakteristiku studia,
- obsah přijímacího řízení,
- procentuální úspěšnost u přijímacích zkoušek,
- průběh a délku studia,
- jak to vypadá v praxi,
- výhody dané fakulty
- přehled univerzit, které mají danou fakultu

NECHTE SI PORADIT.

Pokud budete mít nějaký dotaz o přijímacím řízení, můžete nám také zavolat na 606 411 115 nebo přes skype KamPoMaturite.cz či ICQ.

AMOS vzdělávací agentura a nakladatelství

seminarky.cz

ICH INFORMATIKA CHEMIE

Laboratoř informatiky a chemie

programování

VYSOKÁ ŠKOLA CHEMICKO-TECHNOLOGICKÁ V PRAZE
VŠCHT Praha
Technická 5
166 28 Praha 6

bioinformatika

obor
Informatika a chemie
http://ich.vscht.cz

http://ich.vscht.cz/facebook

databáze

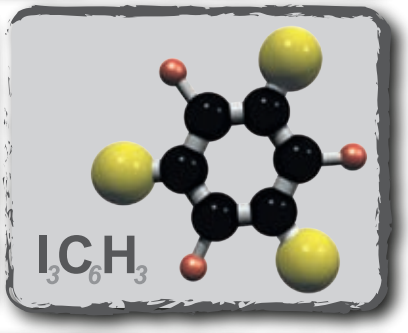

web http://ich.vscht.cz

e-mail lich@vscht.cz

METROPOLITNÍ UNIVERZITA PRAHA

Metropolitní univerzita Praha
Škola pro celý svět

www.mup.cz

Kam po maturitě: na soukromou vysokou!

Studium na soukromé vysoké škole je v představách mnoha z nás snazší, než na veřejné vysoké škole. Jedná se o poměrně rozšířený mýtus, který vychází z toho, že studium dané školy si hradí student sám. Ovšem nic není tak jednoduché: Veřejné vysoké školy sice finance získávají z jiného zdroje, nicméně pokud je student ze studia vyloučen, důsledek je stejný jako u školy soukromé. A ruku na srdce – pokud jsme si nějakou aktivitu či kurz zaplatili sami, nejsme nakonec lépe motivováni ji vykonávat či dokončit?

VÝHODY

- obvykle jednoduché přijímací řízení nebo zcela bez přijímací zkoušky
- většinou téměř jisté přijetí (průměrná úspěšnost je 89%)
- u vynikajících studentů možnost stipendií
- u vybraných škol návaznost na praxi, nebo i garance uplatnění (Škoda Auto VŠ, Unicorn College)
- individuálnější přístup ke studentovi, menší konkurence mezi studenty (zkoušky, zápisy,…)

NEVÝHODY

- školné desítky až stovky tisíc korun za akademický rok
- ne všechny školy poskytují navazující magisterské studium pro všechny obory
- téměř polovina škol neposkytuje dotované ubytování a stravování (nebo stipendium na ubytování), některé pak nezajišťují ubytování vůbec nebo v omezené míře

Studium na vysoké ve statistických číslech

Podle **Ústavu pro informace ve vzdělávání** se ke studiu na vysoké školy se **v roce 2009 hlásilo 146,6 tis. uchazečů,** kteří podali celkem 325,0 tis. přihlášek. K přijímacím zkouškám se dostavilo 93,3 % uchazečů, přijato jich bylo 105,6 tis. (z toho 75,3 tis. do prezenční formy vzdělávání), z nichž celkem 99,8 tis. uchazečů ke studiu skutečně nastoupilo (do prezenční formy vzdělávání 70,7 tis.).
Uchazeči, kteří maturovali v roce 2009, podali celkem 61,0 % přihlášek.
Naprostá většina uchazečů se hlásí na **veřejné vysoké školy (91,5 %)**. Soukromé vysoké školy přijaly celkem 15,0 tis. uchazečů, z nichž 13,9 tis. ke studiu nastoupilo. Uchazeči se nejvíce hlásí ke studiu humanitních a společenskovědních oborů (28,9 %), ekonomických (28,8 %), technických (22,4 %) a pedagogických oborů (19,7 %).

Šance na přijetí se každoročně zvyšuje

Díky tomu, že studijních oborů i fakult stále přibývá, šance na přijetí na vysokou školu se každoročně zvyšuje. Ukazují to mimo jiné údaje Ústavu pro informace ve vzdělávání (ÚIV).

VysokeSkoly.com
NEJPODROBNĚJŠÍ ADRESÁŘ ŠKOL

Metropolitní univerzita Praha Bc. • Mgr. • Ing. • PhDr. • Ph.D. www.mup.cz

VYSOKÁ ŠKOLA PODNIKÁNÍ, a.s.

Adresa: Michálkovická 1810/181, Ostrava – Slezská Ostrava
Telefon: 595 228 111
www.vsp.cz • E-mail: info@vsp.cz

Vysoká škola podnikání, a.s., poskytuje vysokoškolské vzdělání v akreditovaném studijním programu EKONOMIKA A MANAGEMENT a svým absolventům uděluje titul bakalář a inženýr.

V akademickém roce 2011/2012 nabízí bakalářské studium (Bc.) v prezenční i kombinované formě.

STUDIJNÍ OBORY PRO PREZENČNÍ STUDIUM:

- **PODNIKÁNÍ**
- **PODNIKÁNÍ A MANAGEMENT V OBCHODU**
- **PODNIKÁNÍ A MANAGEMENT V ŽIVOTNÍM PROSTŘEDÍ**

STUDIJNÍ OBOR PRO KOMBINOVANÉ STUDIUM:

- **PODNIKÁNÍ**

Délka studia v prezenční i kombinované formě: 3 roky (šest semestrů)

Termíny vstupních pohovorů:
13. 4. 2011 • 11. 5. 2011 • 22. 6. 2011
13. 7. 2011 • 17. 8. 2011 • 24. 8. 2011 • 14. 9. 2011

Den otevřených dveří: 20. leden 2011, 13.00 – 16.00 hod.
(další termíny viz **www.vsp.cz**)
Přijati budete bez přijímacích zkoušek, pouze na základě rozhovoru se studijním poradcem!
Sídlo školy je v Ostravě. Pobočka v Novém Jičíně. V kombinované formě studium probíhá také na detašovaných pracovištích v Praze, Písku, Dvoře Králové, Olomouci, Jeseníku, Bruntále a Třinci.
V Ostravě je studentům k dispozici areál vlastních vysokoškolských kolejí.

MODERNÍ MODULÁRNÍ VÝUKA • STUDIUM BEZ STRESU • ROZFÁZOVANÉ STÁTNICE

VYSOKÁ ŠKOLA PODNIKÁNÍ – VZDĚLÁNÍ PRO 21. STOLETÍ!

PŘIPRAVÍME VÁS K ROZLETU V BUSINESSU

VYSOKÁ ŠKOLA ZDRAVOTNICKÁ, o.p.s.

Adresa: Duškova 7, 150 00 Praze 5,
Telefon: 210 082 418 • Fax: 257 316 787
www.vszdrav.cz • E-mail: info@vszdrav.cz

Bakalářské zdravotnické programy:

Vysoká škola zdravotnická, o. p. s., v Praze 5, Duškova 7, poskytuje vysokoškolské vzdělání ve zdravotnických nelékařských oborech Všeobecná sestra, Porodní asistentka, Radiologický asistent a Zdravotnická záchranář. Reaguje tak na změnu požadavků na vzdělávání zdravotnických pracovníků nelékařských profesí danou zákonem MZ ČR č. 96/2004 Sb., o nelékařských zdravotnických povoláních. Vzdělání odpovídá směrnicím EU a dle sdělení Evropské komise EU bude jeho absolventům v zemích EU kvalifikace uznána automaticky.
Délka studia u obou oborů je tři roky. Studenti mohou studovat pouze prezenční formou studia. Studijní programy jsou připraveny podle požadavků WHO a EU a odpovídají nárokům kladeným na tato povolání v zemích EU. Absolventi získávají po obhájení bakalářské práce a složení státní zkoušky titul „Bakalář" (Bc.). Jednotlivé předměty ve studijních programech jsou uspořádány do modulů a mají přidělené kredity podle European Credit Transfer System.
Studijní program Ošetřovatelství s obory Všeobecná sestra a Porodní asistentka má všechny atributy moderního ošetřovatelství, interdisciplinární a multiprofesní charakter. Praktické výuce je věnováno více než 50 % hodinové dotace programu.
Vysoká škola je vybavena pro teoretickou i praktickou výuku obou oborů – jsou zde odborné učebny, teoretické učebny, posluchárna, počítačová učebna s napojením PC na internet, knihovna s rozsáhlou studijní literaturou. Odborné praxe probíhají v renomovaných zdravotnických a sociálních zařízeních. Na výuce se podílí řada renomovaných odborníků - lékařů a vysokoškolsky vzdělaných sester. Škola vydává i vlastní publikace a pedagogové, kteří zde působí, realizují také tvůrčí a vědeckou činnost. Mnoho významných osobností přijalo členství v akademické radě školy.

Školné

Pro obor **Porodní asistentka** a **Všeobecná sestra** výše školného činí 34.000,- Kč za celý akademický rok.

Pro obor **Radiologický asistent** výše školného činí 56.000,- Kč za celý akademický rok.

Pro obor **Zdravotnický záchranář** výše školného činí 48.000,- Kč za celý akademický rok.

Školné je splatné ve dvou splátkách (k 30. 9. a 1. 2.) složenkou typu A na účet školy.

Dny otevřených dveří

3. února 2011, 11.00 - 18.00 hodin
7. dubna 2011, 11.00 - 18.00 hodin

Přijímací řízení

I.kolo 22. 6. 2011 uzávěrka přihlášek do 15. 6. 2011
II.kolo 24. 8. 2011 uzávěrka přihlášen do 1. 8. 2011

Zahraniční spolupráce

Naše škola poskytuje studentům i možnost výměnných zahraničních stáží.

Nabídka studijních oborů

Obor	Zkratka	Kód oboru	Délka studia	Závěrečná zkouška
Všeobecná sestra	VS	53-41-R/009	3 roky	Státní zkouška
Porodní asistentka	PA	53-41-R/007	3 roky	Státní zkouška
Radiologický asistent	RA	53-45-R/010	3 roky	Státní zkouška
Zdravotnický záchranář	ZZ	53-45-R/0241	3 roky	Státní zkouška

METROPOLITNÍ UNIVERZITA PRAHA
Metropolitní univerzita Praha
Škola pro celý svět
www.mup.cz

University of New York in Prague

Adresa: Legerova 72, Praha 2

Telefon: 224 221 281

E-mail: admission@unyp.cz

www.unyp.cz

University of New York in Prague (UNYP) byla založena v roce 1998 ve spolupráci se State University of New York (SUNY) Empire State College (USA).

Na UNYP je možno studovat úspěšné bakalářské a magisterské programy zahraničních partnerských univerzit (BA, MA, MBA, LLM). Mezi tyto univerzity patří již zmiňovaná SUNY Empire State College, neméně významnými partnery jsou renomované La Salle University, National American University (obě USA), University of Greenwich (UK) a švýcarský Institut Universitaire Kurt Bösch.

Výuka probíha v anglickém jazyce.

UNYP je jako soukromá vysoká škola uznána Ministerstvem školství, mládeže a tělovýchovy ČR, dále je akreditována Britskou akreditační radou (British Accreditation Council) a je členem České asociace MBA škol (CAMBAS) a Association to Advance Collegiate Schools of Business (AACSB).

Výhody studia na UNYP:

Princip spolupráce s partnerskými univerzitami nespočívá pouze v tom, že absolvent UNYP získává diplom prestižní zahraniční univerzity; tato spolupráce se zásadně promítá do průběhu celého studia. V jeho rámci jsou uplatňovány tytéž výukové metody, výjimkou není ani hostování lektorů z partnerských univerzit. Výsledkem je styl výuky, jehož smyslem je na jedné straně napomoci plnému rozvinutí potenciálu každého jednotlivého studenta a na straně druhé komplexně vybavit studenty do profesního i každodenního života. Individuální a otevřený přístup spolu s interaktivními a dynamickými výukovými metodami studentovi umožňují uplatnit a dále zdokonalovat jeho analytické, komunikační a rozhodovací schopnosti. Důležitým předpokladem pro kvalitní a efektivní výuku je pochopitelně i složení pedagogického sboru, proto na UNYP působí vybraní lektoři z akademického i profesního prostředí ze Spojených států, Evropské unie a České republiky. Výuka v anglickém jazyce umožnuje studium také zahraničním studentům. Ti spolu s lektory z různých zemí světa vytvářejí mezinárodní prostředí.

Proč zvolit UNYP

- absolvent získává diplom prestižní zahraniční univerzity, zároveň může získat i český titul bakalář
- úzké propojení výuky s praxí a spolupráce s firmami
- osvojení mluveného i písemného projevu v anglickém jazyce na profesionální úrovni
- multikulturní prostředí
- výhodné postavení na trhu práce
- flexibilita financování školného

www.unyp.cz

V současné době studuje na University of New York in Prague přes 700 studentů z více než 60 zemí.

Bakalářský program – prezenční studium, 4 – leté:

- Business Administration
- International Economic Relations
- Communication & Mass Media
- Psychology
- English Language & Literature
- IT management **"NEW"**

Všechny bakalářské obory prezenčního studia jsou zakončeny získáním diplomu ze State University of New York Empire State College (USA). V oborech Business Administration, International Economic Relations a Communication & Mass Media má student možnost získat vedle diplomu z americké univerzity i český bakalářský diplom. **Požadavky na přijetí:** ukončené středoškolské vzdělání, motivační esej a test z anglického jazyka.

Bakalářský program – prezenční a víkendové studium, 3 – leté

- European Bachelor´s of Business Administration v oborech:
  - Business Administration
  - Marketing
  - Finance

Tento obor je zakončen získáním českého bakalářského diplomu. **Požadavky na přijetí:** ukončené středoškolské vzdělání, motivační esej a test z anglického jazyka.

Postgraduální studium:

- Professional Communication & Public Relations
- M.A. in Clinical-Counseling Psychology
- MBA* v oborech:
  - Management
  - Řízení lidských zdrojů
  - Bankovnictví
  - Marketing
  - Informační technologie
  - MBA in Sustainability
  - MBA in Project Management
- LLM:
  - International and Commercial Law
  - M.A. in European Law and European Integration
- PhD by Publication

* tento obor je možno studovat jak prezenční víkendovou formou tak on-line formou

Certifikát:

- Peace, Conflict, And Environmental Studies

Metropolitní univerzita Praha Bc. • Mgr. • Ing. • PhDr. • Ph.D. www.mup.cz

Academia Rerum Civilium – Vysoká škola politických a společenských věd, s. r. o.

Adresa:
Ovčárecká 312,
280 02 Kolín

Telefon: 321 734 711
Fax: 321 734 720

E-mail:
arc@vspsv.cz

www.vspsv.cz

skype: studijni

Nabízíme:
- Šanci studovat pro všechny – je na každém, jestli ji využije
- Poctivé studium na škole, za kterou se nebudete muset stydět
- 100% uplatnitelnost na trhu práce – naši absolventi vždy našli uplatnění v praxi
- Zajímavý a stále aktuální vědní obor – v rámci studia atraktivního oboru politologie s námi poznáte pozadí české, evropské i mezinárodní politiky
- Kvalitní vyučující – odborníky z ČR, Evropy i USA
- Možnost poznat EU důkladně i zevnitř – prostřednictvím stáží v Bruselu
- Šanci strávit část studia v zahraničí – v rámci programu Erasmus (náklady na pobyt jsou hrazeny z prostředků EU)
- Možnost studia v Kolíně nebo v Havířově
- Přijatelné školné
- Studium v prezenční (denní) ikombinované (při zaměstnání) formě

Termíny pro podání přihlášek ke studiu:
31. 3. 2011 (1. kolo), 15. 8. 2011 (2. kolo), 15. 9. 2011 (3. kolo)
Termíny přijímacího řízení:
20. 6. - 24. 6. 2011 (1. kolo), 22. 8. - 26. 8. 2011 (2. kolo), 19. 9. - 23. 9. 2011 (3. kolo)

INVESTICI DO VZDĚLÁNÍ VÁM ŽÁDNÁ KRIZE NEVEZME!

NEWTON College – vysoká škola managementu a podnikání v Brně

Adresa:
NEWTON College, a.s.,
Rašínova 2,
602 00 Brno

E-mail:
studijni@newtoncollege.cz

www.newtoncollege.cz

NEWTON College je vysoká škola akreditovaná Ministerstvem školství, mládeže a tělovýchovy ČR.
Nabízí tři studijní obory v bakalářském stupni:
- **MANAGEMENT SE ZAMĚŘENÍM NA PSYCHOLOGII**
- **GLOBÁLNÍ PODNIKÁNÍ A MANAGEMENT**
- **MANAGEMENT MEZINÁRODNÍCH INSTITUCÍ A VEŘEJNÉ SPRÁVY**

Proč studovat na NEWTON College?

UNIKÁTNÍ STYL VÝUKY
NEWTON College je známá svým unikátním charakterem výuky kombinujícím vysokoškolskou teoretickou výuku, praktické semináře, manažerský výcvik a práci v reálném firemním prostředí.

VYUČUJÍCÍ – ODBORNÍCI Z PRAXE
Své vědomosti a zkušenosti Vám předají odborníci z praxe, kteří vědí, o čem mluví a co budete ve svém profesním životě skutečně potřebovat.

KVALITNÍ PRAXE JIŽ PŘI STUDIU
Buďte o krok napřed a získejte praxi formou pracovních stáží již při studiu na NEWTON College.

JAZYKY A ZAHRANIČNÍ STUDIJNÍ STÁŽE
Studujte dva světové jazyky v různém stupni pokročilosti až po business level po dobu dvou let. Část svého studia můžete absolvovat v zahraničí v rámci programu Erasmus na desítkách vysokých škol v Evropě.

STUDIJNÍ STIPENDIA AŽ DO VÝŠE 31.500 KČ
Vaše studijní úsilí se Vám může vyplatit i tím, že v případě výborných studijních výsledků získáte prospěchové stipendium až do výše 50 % ročního školného na naší škole.

Vysoká škola tělesné výchovy a sportu PALESTRA, spol. s r.o.

Adresa:
Pilská 9,
198 00 Praha 14 – Hostavice

Telefon:
281 932 013,
731 411 370

Fax. 281 930 154

E-mail: infovs@palestra.cz
www.palestra.cz

STUDIJNÍ OBORY:
- **Sportovní a kondiční specialista**
- **Sportovní a volnočasový pedagog**

Forma a délka studia: prezenční, kombinovaná – 3 roky
Forma ukončení studia, titul: bakalářská závěrečná zkouška, Bc.
Školné: 29 000,- Kč/ semestr
Termíny přijímacího řízení: 25. 3., 22. 4., 27. 5., 15. 7., 26. 8. 2011 (od 10h)
Dny otevřených dveří: 7. 1., 25. 3., 27. 5. 2011 (10 - 15h)

KURZY CELOŽIVOTNÍHO VZDĚLÁVÁNÍ
STUDIJNÍ OBORY:
- **Instruktor sportovních aktivit**
- **Manažer wellness aktivit**
- **Wellness practic**

Forma a délka studia: kombinovaná – 2 roky
Forma ukončení studia: získání Osvědčení o absolvování programu celoživotního vzdělávání. Následně je možné nastoupit do 3. ročníku vysokoškolského studia a získat titul Bc.
Školné: 36 000,- Kč/ rok (Instruktor sportovních aktivit, Manažer wellness centra)
37 500,- Kč/ rok (Wellness practic)
Dny otevřených dveří: 7. 1., 25. 3., 27. 5. 2011 (10 - 15h)

REKVALIFIKAČNÍ KURZY A SEMINÁŘE:
- **Sportovní masér**
- **Cvičitel zdravotní TV a další**

Podrobné informace k jednotlivým kurzům naleznete na www.palestra.cz

METROPOLITNÍ UNIVERZITA PRAHA
Metropolitní univerzita Praha
Škola pro celý svět
www.mup.cz

VŠEM
VYSOKÁ ŠKOLA EKONOMIE A MANAGEMENTU

Školné si stanovíte sami

Na **Vysoké škole ekonomie a managementu** sami rozhodujete o tom, jak vysoké školné zaplatíte.

Nevěříte?

VŠEM v Africe

tel.: +420 841 133 166

www.vsem.cz

CEVRO Institut, Praha

Adresa: Jungmannova 17, 110 00 Praha 1 – Nové Město
El. přihl.: ANO • Telefon: 221 506 707
E-mail: info@vsci.cz • www.cevroinstitut.cz

CEVRO Institut je soukromá vysoká škola právních a sociálních studií.

Učíme jen to, co budete opravdu potřebovat!

OBORY STUDIA

BAKALÁŘSKÉ STUDIUM (Bc.) v oborech:
- POLITOLOGIE A MEZINÁRODNÍ VZTAHY
- PRÁVNÍ SPECIALIZACE – VEŘEJNÁ SPRÁVA
- PRÁVNÍ SPECIALIZACE – PRÁVO V OBCHODNÍCH VZTAZÍCH
- SOCIOLOGIE – SOCIÁLNÍ ANALÝZY

Délka studia: 3 roky, **Forma studia:** prezenční/kombinovaná

MAGISTERSKÉ STUDIUM (Mgr.)
– navazující magisterské studium v oborech:
- POLITOLOGIE
- VEŘEJNÁ SPRÁVA

Délka studia: 2 roky,
Forma studia: prezenční/kombinovaná

- **Studium oborů s praktickým uplatněním ve veřejném i soukromém sektoru.**
- **Špičkový pedagogický sbor: Prof. Ing. Josef Šíma, Ph.D. – *rektor*; Prof. JUDr. Dušan Hendrych, CSc., Prof. PhDr. Petr Matějů, Ph.D., Prof. Dr. Miroslav Novák, Prof. JUDr. František Zoulík, CSc. – *garanti oborů***
- **Individuální přístup ke studentům, rodinné prostředí**
- **Prezenční i kombinovaná forma studia přímo v centru Prahy**
- **Moderní metody výuky, stipendia, domácí i zahraniční stáže**

ŠIROKÉ UPLATNĚNÍ:
management ve veřejné správě i soukromém sektoru, domácí, evropské i celosvětové politické instituce, právní oddělení firem, obchodní i marketingová oddělení firem i veřejných institucí, analytická oddělení a útvary, výzkumné agentury, think-tanky, nadace a jiné NGOs, média a PR agentury

Dny otevřených dveří: Obvykle každou první středu v měsíci v 16 hodin.
Aktuální termíny naleznete na internetových stránkách školy: www.cevroinstitut.cz.
Individuální informační schůzky jsou možné po dohodě na tel.: 221 506 707.

Většinu nabízených oborů můžete studovat také v Českém Krumlově
E-mail: petra.haitmannova@vsci.cz; Tel.: 774 427 401.

ROZHODUJETE SE O STUDIU NA VŠ?

Vysoká škola hotelová v Praze

Naše obory Vám zajistí uplatnění v praxi!

Jsme **zavedenou prestižní soukromou školou** s dloholetou tradicí umožňující absolventům:
- □ perspektivní pracovní pozice (obchodní i provozní) v ČR i ve světě
- □ uplatnění v oblasti hotelnictví, gastronomie, cestovního ruchu, dodavatelských provozů, dopravních a spedičních firem, PR a marketingových agentur
- □ ideální přípravu pro vlastní podnikání

Bakalářské a inženýrské studijní obory. Studium MBA.

- □ **Hotelnictví** (Bc.)
- □ **Hotelnictví** (Bc.) – *výuka v anglickém jazyce*
- □ **Management destinace cestovního ruchu** (Bc.)
- □ **Marketingové komunikace ve službách** (Bc.)
- □ **Management volného času** (Bc.)
- □ **Management hotelnictví a lázeňství** (Ing.)
- □ **Marketingové komunikace** (Ing.)
- □ **Management destinace cestovního ruchu** (Ing.)
- □ **MBA se zaměřením na hotelnictví, gastronomii a cestovní ruch**

Přijďte se podívat a rozhodnout se ...

- □ **Dny otevřených dveří: 16.12. 2010, 6.1., 27.1., 17.2., 17.3., 14.4., 19.5. 2011 nebo po dohodě**
- □ **Přihlášky ke studiu:** do **29.4. 2011** (1. kolo) a do **30.6. 2011** (2. kolo)

283101121
283101111
info@vsh.cz
studijni@vsh.cz

www.vsh.cz

METROPOLITNÍ UNIVERZITA PRAHA

Metropolitní univerzita Praha
Škola pro celý svět

www.mup.cz

Západomoravská vysoká škola Třebíč, o. p. s.

Adresa:
Okružní 935
674 01 Třebíč

Telefon:
568 850 047
800 400 220

E-mail:
info@zmvs.cz
www.zmvs.cz

Západomoravská vysoká škola Třebíč, o. p. s. nabízí čtyři bakalářské studijní obory

APLIKOVANÉ INFORMAČNÍ TECHNOLOGIE
INFORMAČNÍ MANAGEMENT
VEŘEJNOSPRÁVNÍ STUDIA
MANAGEMENT A MARKETING

- **Přijímací řízení se skládá ze všeobecného testu.**
- **Termíny přijímacího řízení: 14. 2. 2011, 25. 4. 2011, 16. 5. 2011, 22. 8. 2011**
- **Podmínky přijímacího řízení pro tříleté studium – zaslat elektronickou přihlášku, ověřenou kopii maturitního vysvědčení a poplatek za přijímací řízení 550,- Kč.**

Od 17. 1. 2008 může ZMVŠ na základě registrace statutu školy přijímat absolventy vyšších odborných škol a uznat jim část dosaženého studia na vyšší odborné škole. Podmínkou pro studium je 70 % shoda studijních programů VOŠ a ZMVŠ.

Studenti si mohou během tří semestrů doplnit vzdělání, které je rozdílné mezi VŠ a VOŠ.
Po absolvování tohoto studia a napsání bakalářské práce je student připuštěn ke státní závěrečné bakalářské zkoušce a po jejím úspěšném složení je studentovi přiznán vysokoškolský titul bakalář.

Vysoká škola mezinárodních a veřejných vztahů Praha

Adresa:
U Santošky 17,
Praha 5
Telefon: 251 171 935

E-mail:
info@vip-vs.cz

www.vip-vs.cz

CHCETE VSTOUPIT DO SVĚTA VIP JAKO KVALIFIKOVANÍ ODBORNÍCI?
ZVOLTE KARIÉRU V DIPLOMACII NEBO VEŘEJNÉ SPRÁVĚ NA MEZINÁRODNÍ ÚROVNI!

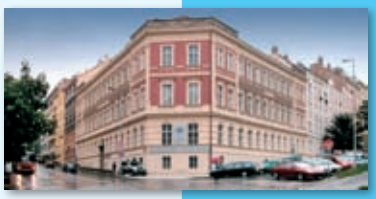

Vysoká škola mezinárodních a veřejných vztahů Praha a Vzdelávací a konzultačný inštitút v Bratislave zajišťují a bakalářský a magisterský studijní program MEZINÁRODNÍ A VEŘEJNÉ VZTAHY v prezenční i kombinované formě se studijní obory:
MEZINÁRODNÍ VZTAHY A DIPLOMACIE ● VEŘEJNÁ SPRÁVA ● PUBLIC RELATIONS ● MEZINÁRODNÍ A DIPLOMATICKÁ STUDIA ● EVROPSKÁ STUDIA A VEŘEJNÁ SPRÁVA ● POLITOLOGIE A POLITIKA V MEZINÁRODNÍCH A VEŘEJNÝCH VZTAZÍCH“
Působíme jako české nezávislé a svobodné vysokoškolské pracoviště realizující vzdělávací programy cíleně soustředěné na Evropskou unii, diplomacii, veřejnou správu a Public Relations. **Poskytujeme** studium těm, kdo kvalifikovaným výkonem perspektivních povolání mají vysoké ambice uspět v prestižním a náročném prostředí domácí i mezinárodní konkurence. **Rozvíjíme** koncepci studijních plánů a metod výuky v souladu s perspektivními společenskými nároky a potřebami studentů. **Přinášíme** aktuální informace o vývojových trendech v pojetí a přístupu k mezinárodním a veřejným vztahům. **Vychováváme** absolventy s globálním, multikulturním rozhledem, kteří umí komunikovat na vysoké úrovni a jsou připraveni zastávat významné pozice na národní i nadnárodní úrovni. **Vytváříme** podmínky pro profesní i osobnostní rozvoj každého studenta v mimořádně přívětivém a tvůrčím prostředí. **Máme** tým vysoce erudovaných pedagogů a odborníků z praxe s bohatými zkušenostmi v oborech, které přednášejí. **Završujeme** vnitřně provázanou soustavu dceřiných společností s jedinečnými studijními programy.

Navštivte nás na www.vip-vs.cz www.vip-vs.sk nebo v Dny otevřených dveří
27. ledna
24. února
31. března
28. dubna
26. května
30. června
8. září
Další informace na webových stránkách školy.

Moravská vysoká škola Olomouc, o.p.s.

Adresa:
Jeremenkova 1142/42
772 00 Olomouc

Telefon:
587 332 311

E-mail:
mvso@mvso.cz

www.mvso.cz

Forma studia: prezenční i kombinovaná
Dny otevřených dveří: 15. 1. 2011, 3. 12. 2011 od 9–12 hod
Termín pro podání přihlášky ke studiu: 1. kolo do 28. 2. 2011; 2. kolo do 24. 7. 2011

MVŠO nabízí v rámci bakalářského studijního programu Ekonomika a management tyto obory:

- **PODNIKOVÁ EKONOMIKA A MANAGEMENT**
se zaměřením na řízení malých až středních podniků a přípravu manažerů na středním stupni.
- **MANAGEMENT A EKONOMIKA VE VEŘEJNÉM SEKTORU**
s cílem připravit experty pro oblast veřejné správy se znalostmi z oblasti práva a ekonomiky nejen v ČR, ale i v kontextu k zemím a orgánům EU.
- **PODNIKOVÉ INFORMAČNÍ SYSTÉMY**
se specializací na informatiku, informační vědu, systémovou analýzu, systémové inženýrství a manažerské disciplíny.

Proč studovat právě u nás: Naše školné patří v porovnání s ostatními soukromými VŠ k nejnižším v ČR.
Vyučované předměty garantují a přednášejí vysoce kvalitní a zkušení pedagogové.
Odborná praxe je integrální součástí výuky.
Naši absolventi se velmi dobře uplatňují na trhu práce.

Metropolitní univerzita Praha Bc. • Mgr. • Ing. • PhDr. • Ph.D. www.mup.cz

Vysoká Škola Obchodní v Praze

Studujte přímo v centru Prahy!

Bakalářské studium (titul Bc.)
Cestovní ruch
Služby letecké dopravy v cestovním ruchu
Informatika v cestovním ruchu
Průvodcovská činnost v cestovním ruchu

Magisterské studium (titul Ing.) – navazující
Management cestovního ruchu
Management leteckých podniků

Obory „Informatika v cestovním ruchu“ a „Průvodcovská činnost v cestovním ruchu“ je možno studovat pouze prezenční formou, ostatní obory prezenční či kombinovanou formou.

Dny otevřených dveří 19. 1., 9. 2., 23. 2., 2. 3., 9. 3. a 23. 3. 2011 vždy v 16 hodin.

Vysoká škola obchodní v Praze, o.p.s.
Spálená 14, 110 00 Praha 1
e-mail: studijni.oddeleni@vso-praha.eu
Tel.: 224 056 337, 731 809 530
www.vso.cz

VŠO
Vysoká Škola Obchodní

VYSOKÁ ŠKOLA KARLOVY VARY o.p.s.

PRÁVO UMÍ ČÍST KAŽDÝ
ZNÁT HO SE NAUČÍTE S NÁMI!

Studijní program
Právní specializace
Ukončeno titulem Bc.

Forma studia
- Prezenční studium (3 leté)
- Kombinované studium (4 leté)
- Studium pro absolventy VOŠ

Možnost individuálního studia a studia při zaměstnání.

Studijní obory
(všechny obory akreditovány)

- Právo v podnikání
- Veřejná správa
- Kontrolní činnost ve veřejné správě
- Sociálně právní činnost
- Soudní a notářská administrativní činnost

Elektronická přihláška
Ke stažení na www.vskv.cz

Bližší informace o studiu
Vysoká škola Karlovy Vary
T. G. Masaryka 3, Karlovy Vary
tel. 353 301 011, 012, 021
e-mail: studijni@vskv.cz

Vysoká škola Karlovy Vary
Zelený pruh 1294/50, Praha 4
tel. 244 007 435, 417
e-mail: studijni-praha@vskv.cz

www.vskv.cz

Tradice a stabilita výuky ■ ECTS ■ Individuální přístup ■ Jasná koncepce studia

METROPOLITNÍ UNIVERZITA PRAHA

Metropolitní univerzita Praha
Škola pro celý svět

www.mup.cz

Pražská vysoká škola psychosociálních studií

Adresa:
Hekrova 805,
149 00 Praha 4

Telefon:
267 913 634

E-mail:
info@pvsps.cz
www.pvsps.cz

NABÍZÍ

V AKREDITOVANÝCH STUDIJNÍCH PROGRAMECH VYSOKOŠKOLSKÉHO STUDIA:
- bakalářský a navazující magisterský program **Sociální politika a sociální práce v prezenční i kombinované formě**
- bakalářský program jednooborové **Psychologie, navazující magisterský program v přípravě**
- bakalářský program **Zdravotně sociální péče**

Součástí všech studijních programů je sebepoznávací a sebezkušenostní výcvik, který vede k získání druhé odbornosti, psychoterapie!

V PROGRAMECH CELOŽIVOTNÍHO VZDĚLÁVÁNÍ:
- tříleté víkendové **studium psychoterapie**
- psychoterapeutický **výcvik**
- **SPECIALIZOVANÉ SEMINÁŘE**: komunikační techniky a komunikační dovednosti • arteterapie • koučink • asertivita • mediace, facilitace • biodynamické masáže • výklad snů a imaginace • řešení konfliktů • fyzioterapie • práce se stresem • seberozvojové postupy • relaxační techniky • metody práce s lidmi atd.

Více na: www. pvsps.cz

Soukromá vysoká škola ekonomická Znojmo, s.r.o.

Adresa:
Loucká 656/21,
669 02 Znojmo

Telefon: 515 224 891

E-mail:
info@svse.cz

www.svse.cz

Poslání školy: SVŠE je školou kvalitní a studijně náročnou. Výuka probíhá v příjemném prostředí a v atmosféře pohody.

SVŠE Znojmo nabízí bakalářské studium ve studijních oborech:
- **Účetnictví a finanční řízení podniku**
- **Marketing a management (se zaměřením na cestovní ruch)**
- **Ekonomika veřejné správy a sociálních služeb**

Proč studovat právě u nás:
- **Tým kvalitních pedagogů**
- **Individuální přístup vyučujících ke studentům**
- **Přijatelné finanční podmínky (mimořádně výhodné ubytování na VŠ kolejích, školné lze hradit v měsíčních splátkách)**
- **Moderně vybavené posluchárny a učebny**
- **Možnost absolvovat zahraniční stáže**

Dny otevřených dveří: 25. ledna 2011, 22. února 2011

Vysoká škola Karla Engliše, a.s

Adresa:
Šujanovo nám. 356/1
602 00 Brno
Telefon: 543 254 856

pracoviště Liberec
Švermova 114/38
PO BOX č.11
460 10 Liberec
Telefon: 484 840 207

E-mail:
sekretariat.brno@vske.cz
sekretariat.liberec@vske.cz

Vysoká škola Karla Engliše, a.s. se sídlem v Brně, Šujanovo nám. 1 nabízí studium v bakalářském programu Ekonomika a management s obory
- **Management v podnikání**
- **Ekonomika a právo v podnikání**

STUDIJNÍ ZAMĚŘENÍ:
- **automobilový průmysl**
- **sport**
- **doprava**
- **informační podpora**

NAVŠTIVTE www.vske.cz

PŘIJÍMACÍ ŘÍZENÍ FORMOU POHOVORU
Podmínky přijímacího řízení – přihláška ke studiu, ověřená kopie maturitního vysvědčení, absolvování přijímacího pohovoru, poplatek za přijímací řízení ve výši Kč 700,-

Vytváříme podmínky pro profesní a osobní rozvoj každého studenta.

Metropolitní univerzita Praha Bc. • Mgr. • Ing. • PhDr. • Ph.D. www.mup.cz

Prague College

Prague College poskytuje britské vysokoškolské vzdělání. Mezinárodně uznávané tituly jsou udělovány ve spolupráci s *Teesside University*, zvolenou Univerzitou roku 2009/10 (*Times Higher Education*) ve Velké Británii. Teesside University

Britská vysoká škola ... v Praze

School of Art & Design

Bakalářské vzdělání v oborech grafického designu a výtvarného umění (Fine Art Experimental Media), které zahrnují programy HND Interactive Media a HND Graphic Design a přípravný semestr Access to Art & Design.

School of Business

Magisterské a bakalářské vzdělání v oboru mezinárodního managementu, Higher National Diploma v oblasti mezinárodního obchodu. Kvalifikační programy se specializací na marketing, obchod, lidské zdroje, management a účetnictví, dále přípravné programy.

-12345.00
+54321.00
41976.00

School of IT & Computing

Vysokoškolské vzdělání v oboru IT & Computing, které mimo jiné nabízí programy HND Computing a Professional Diploma. Výuka je založena na interaktivním přístupu a mezi hlavní témata patří programování, síťová infrastruktura, návrhy softwaru a síťové a internetové zabezpečení.

Polská 10, Prague 2 - Vinohrady www.praguecollege.cz

SOUKROMÁ vysoká škola ekonomických studií
Lindnerova 1, Praha 8, tel.: 284 841 027, info@svses.cz

Bc. bakalářské studium
- Mezinárodní ekonomika a právo
- Management organizací
- Účetnictví
- Bezpečnostní management

Ing. navazující magisterské studium
- Strategický management
- Management firemních financí

forma prezenční a kombinovaná bez přijímacích zkoušek
SVSES
www.svses.cz

AKCENT COLLEGE

Kombinovaná forma studia
Angličtina jako cizí jazyk
ZAČÍNÁME 21. ÚNORA!

AKCENT College – soukromá vysoká škola

Nabízíme prezenční a kombinované tříleté bakalářské studium v perspektivních oborech s pedagogickým zaměřením.

- Angličtina jako cizí jazyk
- Čeština jako cizí jazyk

Přijďte na den otevřených dveří:
16. února, 20. července, nebo 5. září 2011 a dozvíte se víc!

Ke studiu se můžete hlásit on-line.

telefon: 261 109 234
www.akcentcollege.cz

METROPOLITNÍ UNIVERZITA PRAHA
Metropolitní univerzita Praha
Škola pro celý svět
www.mup.cz

Vysoká škola manažerské informatiky a ekonomiky, Praha

Adresa: Vltavská 585/14, 150 00 Praha 5
El. přihl.: ANO • Telefon: 251 512 231, 800 555 808
E-mail: vsmie@vsmie.cz • www.vsmie.cz

VŠMIE je soukromá vysoká škola vyučující informatiku, ekonomiku a právo. To, čemu věříme, se vejde do 3 slov: VZDĚLÁNÍ, PARTNERSTVÍ, ÚSPĚCH.

O ŠKOLE

Specializujeme se na oblasti, ve kterých nás mnozí považují za nejlepší. Poskytujeme špičkové vzdělání v jedinečné kombinaci informatiky, ekonomiky a práva, a to formou denního i dálkového studia. U nás můžete získat bakalářský titul v tříletých oborech: Aplikovaná informatika, Manažerská ekonomika a Právní specializace. Naším cílem není vychovat z vás vědce, ale co nejlépe vás připravit na budoucí informatickou, manažerskou a právní praxi. Výuka u nás není zadarmo, stejně jako tomu bude v dohledné době na veřejných školách. Oproti nim vám však poskytneme vzdělání, které vám pro život a kariéru opravdu k něčemu bude.

INFORMACE O MOŽNOSTECH STUDIA

BAKALÁŘSKÉ STUDIJNÍ OBORY:
MANAGEMENT ICT
INFORMAČNÍ TECHNOLOGIE
MANAŽERSKÁ EKONOMIKA
PRÁVO V PODNIKÁNÍ
PRÁVNÍ VE VEŘEJNÉ SPRÁVĚ

PŘÍPRAVA NA STUDIUM:
PŘÍPRAVA NA STÁTNÍ MATURITU
„NULTÝ“ ROČNÍK SE ZAPOČÍTÁNÍM KREDITŮ

Partneři školy:

ORACLE ACADEMY

Oracle Academy poskytuje studentům know-how potřebné pro úspěšné budování kariéry. Dále poskytuje software a výukové materiály pro vyučované předměty na škole.

Společnost HP je výhradním dodavatelem PC tabletů a zároveň partnerem v oblasti náboru absolventů do praxe.

Raiffeisen BANK

www.rb.cz Raiffeisenbank a. s. nabízí v České republice velké množství bankovních služeb pro soukromou i podnikovou klientelu. Poskytuje služby na mnoha pobočkách, v klientských i hypotečních centrech.

Microsoft IT Academy Program

MS IT Academy Program nám poskytuje podporu při výuce informačních a komunikačních technologií.

CISCO

Společnost CISCO zaštiťuje výuku v předmětech o počítačových sítích včetně mezinárodně uznávané certifikace CCNA.

Klíčová vzdělávací témata v oboru: Aplikovaná informatika:
- moderní programovací jazyky (.NET, C#, JAVA, PHP)
- počítačové sítě - fungování počítačových sítí, jejich tvorba a správa, CISCO koncept,
- databázové systémy – návrh, tvorba a správa, ORACLE standard,
- řízení podniku v informační společnosti - systémy CRM, ERP apod.,
- business a ICT, tvorba a testování software
- operační systémy platformy Linux a Windows
- počítačové a internetové právo, ochrana a bezpečnost dat.

Ve 2. ročníku si posluchač vybírá ze dvou specializací:
- **Management ICT:** zaměřeno na řízení projektů a návrh informačních systémů.
- **Informační technologie:** zaměřeno na programování a správu sítí, databází a systémů.

Klíčová vzdělávací témata v oboru Manažerská ekonomika:
- manažerská ekonomika – řízení firemního hospodaření,
- finanční, nákladové a manažerské účetnictví,
- controlling - metody zjišťování a odstraňování nedostatků ve firemních procesech,
- moderní marketing a komunikace – metody získávání a udržování zákazníků, řízení reklamní komunikace apod.,
- podnikání na Internetu - e-shopy, elektronické bankovnictví apod.
- procesní a projektový management

Klíčová vzdělávací témata v oboru Právní specializace:
- obchodní právo v praxi,
- živnostenské právo, regulace podnikání,
- podniková ekonomika, bankovnictví, právo cenných papírů, mezinárodní obchodní právo,
- právo sociálního zabezpečení pro podnikatele, pojišťovací právo,
- autorské právo, průmyslová práva.
- základy politologie, ústavní soudnictví, správní soudnictví,
- rozhodovací činnost orgánů veřejné správy,
- právní vztahy k nemovitostem,
- pozemkové právo, právo životního prostředí, finanční hospodaření samosprávných celků.

Posluchač si vybírá ze dvou specializací:
- Právo v podnikání: zaměřeno na oblast podnikového práva.
- Právo ve veřejné správě: zaměřeno na právo v oblasti státní správy, místní samosprávy a neziskové sféry.

VŠ mie
VYSOKÁ ŠKOLA MANAŽERSKÉ INFORMATIKY A EKONOMIKY

ZVOL SI SPRÁVNOU VEJŠKU...

VZDĚLÁNÍ, PARTNERSTVÍ, ÚSPĚCH.

PŘIJÍMACÍ POHOVORY:
U přijímacího pohovoru se zjišťuje:
- zájem o studium
- úroveň všeobecné informovanosti o problematice vybraného studijního oboru
- nezjišťujeme vědomostní znalosti

ZAHÁJIT STUDIUM MŮŽETE BEZ PŘIJÍMACÍCH TESTŮ!

PŘIPRAVÍME VÁS NA STÁTNÍ MATURITU

Metropolitní univerzita Praha Bc. • Mgr. • Ing. • PhDr. • Ph.D. www.mup.cz

Vysoká škola finanční a správní

1. soukromá ekonomická univerzita v ČR

- Aplikovaná informatika
- Bankovnictví
- Finance a finanční služby
- Marketingová komunikace
- Pojišťovnictví
- Řízení podniku a podnikové finance
- Veřejné finance
- Veřejná správa

Bc. Ing. Mgr. MBA Ph.D.

www.vsfs.cz

Brno International Business School®

Najdete nás na Facebooku
nebo na www.bibs.cz

Prestižní britské bakalářské a magisterské studium v češtině najdete snadno.

V Praze Céčkem na Budějovickou, v Brně jedničkou na Pionýrskou.

STUDIJNÍ PROGRAMY

Bakalářské programy
- **Právnicko-ekonomické**
  - Právo a ekonomika BA (Hons)
- **Ekonomické**
  - Ekonomika a management – Bc., BA (Hons)
    Double degree Bc. + BA (Hons)

Manažerský program
MBA Senior Executive se zaměřením na strategické řízení

Magisterské programy
- **Právnické**
  - LLM Obchodní právo v kontextu práva Evropské Unie
- **Právnicko-ekonomické**
  - Právo a ekonomika MSc
- **Ekonomické**
  - Ekonomika a management MSc

Novinka – International Doctorate PhD in Business and Administration pro podnikatele a manažery* * v anglickém jazyce

Brno
Budova Meta
Lidická 81, Brno

Praha
Budova BDO
Olbrachtova 5, Praha 4

Ostrava
Park Inn Ostrava
Hornopolní 3313/42
Ostrava

tel.: +420 545 211 087, e-mail: marketing@bibs.cz

METROPOLITNÍ UNIVERZITA PRAHA

Metropolitní univerzita Praha
Škola pro celý svět

www.mup.cz

Literární akademie (Soukromá vysoká škola Josefa Škvoreckého) s.r.o.

Adresa:
Na Pankráci 54
140 00 Praha 4

Telefon:
272 773 045

E-mail: lit-akad@lit-akad.cz

www.literarniakademie.cz

elektronická přihláška: ANO

Obory studia: Bakalářské (titul BcA.)

	délka	forma	jazyk
Tvůrčí psaní a publicistika	3 roky	prezenční + kombinovaná	český
Komunikace v médiích	3 roky	prezenční	český

Navazující magisterské (titul MgA.)

	délka	forma	jazyk
Tvůrčí psaní – Tvůrčí psaní	2 roky	prezenční	český
Tvůrčí psaní – Redakční práce	2 roky	prezenční	český
Tvůrčí psaní – Literatura faktu	2 roky	prezenční	český
Komunikace v médiích	2 roky	prezenční	český

- Dny otevřených dveří: 7. dubna 2011 a 5. května 2011.
- Část studia je možno absolvovat v zahraničí prostřednictvím programu Erasmus.
- Stipendia pro nadané studenty !
- Kurzy Tvůrčího psaní – určené široké veřejnosti, v rámci programu celoživotního vzdělávání. Kurzy probíhají 2x týdně v odpoledních hodinách.
  Více informací na **www.literarniakademie.cz**

Mimořádná nabídka **6x CD Maturita bez obav** pro Vás **za 189,- Kč.**
Stačí dát do objednávky poznámku „časopis“.
www.kampomaturite.cz/cd-maturita-bez-obav

Metropolitní univerzita Praha Bc. • Mgr. • Ing. • PhDr. • Ph.D. www.mup.cz

Kam po škole: na vyšší odbornou školu!

VyssiOdborneSkoly.com
NEJPODROBNĚJŠÍ ADRESÁŘ VOŠ

Složili jste maturitu a čeká vás rozhodování co dál. Vyvstává tu řada otázek týkajících se jednak typu školy, oboru a také délky studia. Dobrou alternativou se pro řadu studentů stala vyšší odborná škola (VOŠ). Pro někoho může VOŠ představovat východisko po neúspěšných přijímacích zkouškách na VŠ. Jiní se na VOŠ hlásí cíleně, protože chtějí získat vzdělání za dobu kratší, než vyžaduje studium na vysoké škole.

V ČR se VOŠ objevily jako zcela nový typ studia po roce 1990. Jejich koncepce byla částečně převzata ze zahraničí, kde obdobné instituce existují již řadu let a jsou tradičním prvkem vzdělávací soustavy. VOŠ se u nás, podobně jako v zahraničí, dělí na soukromé a státní. **Celkový počet VOŠ v ČR je přibližně 170.**

Hlavním rozdílem mezi **VOŠ a VŠ** je zejména **délka studia a větší sepětí teorie s praxí**. Výraznou charakteristikou studia na VOŠ je těsné propojení výuky s praktickou činností, přičemž na většině vyšších odborných škol trvá praxe minimálně jeden semestr. Absolventům to umožňuje rychlejší orientaci při nástupu do zaměstnání a schopnost se v co nejkratší době přizpůsobit novému pracovnímu prostředí. Toto je nespornou předností oproti vysokým školám, které kladou hlavní důraz na teoretickou stránku studia. Nezanedbatelnou výhodou VOŠ je snazší přijímací řízení a možnost podat přihlášku až do konce dubna (lze se na ně ale dostat i ve 2. či 3. kole přijímacího řízení, tedy koncem srpna).

Mezi **nevýhody** VOŠ patří finanční náklady v podobě **školného**. Na státních VOŠ se školné pohybuje v rozmezí od 2000 do 6000 korun ročně. Na soukromých VOŠ je tato částka podstatně vyšší (od 10 000 do 40 000 Kč ročně). Určitým handicapem může být také to, že vyšší odborné školy si až na výjimky zatím nevybudovaly takovou **prestiž** jako vysoké školy. **Délka studia na VOŠ** se v pohybuje **v rozmezí od 2 let až do 3,5 let** (dálkové studium 3 až 4 roky). Studium by se mělo svým pojetím a charakterem blížit studiu na vysoké škole. To znamená, že výuka je rozložena do semestrů, na konci každého semestru je zkouškového období, výuka se uskutečňuje v podobě seminářů a přednášek atd. Studovat je možné prezenčně i dálkově (distančně). Po úspěšném zakončení studia student získává **titul „diplomovaný specialista“ (DiS).**

V roce 1999 byl umožněn vznik soukromých vysokých škol na základě VOŠ. Této možnosti využilo více než 15 subjektů, které tímto způsobem založily soukromé VŠ. Studenti VOŠ s titulem DiS tak mohou navázat studiem na soukromé VŠ a získat **titul Bc již za dva roky**. Nabídka VOŠ, pokud jde o jejich zaměření, je dnes už opravdu velká. Uchazeči mají na výběr ekonomické, humanitní, technické, zdravotnické, umělecké, zemědělské obory, cestovní ruch, hotelnictví, atd.

Důležité je vybrat si **kvalitní školu s perspektivou dobrého uplatnění** po jejím absolvování. Jedním z poznávacích kritérií pro posouzení kvality školy je **certifikát kvality EVOS**. Uděluje ho Řídící rada programu EVOS, v níž zasedají čelní představitelé některých profesních svazů, např. Svazu průmyslu a dopravy, Svazu obchodu. Neznamená to však, že škola bez tohoto certifikátu je špatná! Dalšími, neméně důležitými kritérii jsou: pověst školy, úroveň organizace přijímacího řízení, podoba informačních materiálů, internetové stránky, počet studentů, uplatnění absolventů, možnost navazujícího studia atd.

DŮLEŽITÉ INFORMAČNÍ INTERNETOVÉ STRÁNKY:

www.VyssiOdborneSkoly.com
Adresář vyšších odborných škol
www.ssvs.cz - Sdružení škol vyššího studia
www.asociacevos.cz
Asociace vyšších odborných škol
www.KamPoMaturite.cz
vaše možnosti studia po maturitě

Vyšší odborná škola zahradnická a Střední zahradnická škola Mělník

Adresa:
Na Polabí 411,
276 01 Mělník
Telefon:
315 623 023-5,
602 232 333
E-mail:
skola@zas-me.cz
www.zas-me.cz

Denní tříleté a dálkové tříapůlleté studium

Vzdělávací program:
ZAHRADNÍ A KRAJINNÁ TVORBA
Dny otevřených dveří: 12. 1., 9. 2., 16. 3. a 4. 5. 2011
Uplatnění: státní správa, podnikatelská sféra (okrasné školkařství, realizace sadových úprav a jejich údržba), obchod a oborové poradenství, střední stupeň projektantské činnosti, školství
PŘIJÍMACÍ ŘÍZENÍ:
uzávěrka přihlášek - 31. 5. 2011
přijímací řízení - 23. 6. 2011
Kritéria pro přijetí: posouzení prospěchu v posledním ročníku střední školy a posouzení uchazečovy motivace ke studiu; v dálkové formě navíc přezkoušení ze základních odborných znalostí.

Vyšší odborná škola zdravotnická a Střední zdravotnická škola

Adresa:
5. května 51, 140 00 Praha 4
Telefon:
244 105 001
Fax: 244 105 043
E-mail:
zdravotnickaskola@centrum.cz
studijni.oddeleni@centrum.cz
www.zdravotnickaskola5kvetna.cz

OBORY STUDIA:

- **DIPLOMOVANÝ ZDRAVOTNICKÝ ZÁCHRANÁŘ** – denní studium – zažádáno o prodloužení akreditace
- **DIPLOMOVANÝ ZDRAVOTNICKÝ ZÁCHRANÁŘ** – kombinované studium
- **DIPLOMOVANÝ NUTRIČNÍ TERAPEUT** – denní i dálkové studium
- **DIPLOMOVANÁ VŠEOBECNÁ SESTRA** – denní studium

Tříleté pomaturitní studium je zakončeno absolutoriem.

Den otevřených dveří: 23. 3. 2011 od 15.30 do 17.30 hod.
Školné: 3 000,- Kč/rok ve dvou splátkách.

METROPOLITNÍ UNIVERZITA PRAHA
Metropolitní univerzita Praha
Škola pro celý svět
www.mup.cz

Vyšší odborná škola stavební a Střední škola stavební Vysoké Mýto

VOŠS SŠS VYSOKÉ MÝTO

Pro absolventy gymnázií a středních odborných škol nabízíme studium perspektivního stavebního oboru

36-41-N/03 INŽENÝRSKÉ STAVITELSTVÍ
se specializací na dopravní
nebo vodohospodářské stavby

Studium je ukončeno absolutoriem, absolvent získá titul **Diplomovaný specialista (DiS)** a mezinárodní certifikát **IES** (International Education Society) pro lepší uplatnění na mezinárodním trhu práce.

Podstatné zkrácení **bakalářského studia** na Fakultě stavební Technické univerzity v Ostravě a Moravské vysoké škole v Olomouci.

Další informace na webových stránkách, telefonicky, případně osobně na adrese školy.

Skanska a.s., významný dodavatel stavebních prací v ČR, **podporuje Vyšší odbornou školu stavební Vysoké Mýto** a nabízí uplatnění absolventům studijních oborů dopravní stavitelství a vodohospodářské stavby.

Adresa:
Komenského 1,
566 19 Vysoké Mýto

Telefon:
465 420 314

E-mail:
skola@stavebniskola.cz

www. stavebniskola.cz

VOŠ a OA Chotěboř

Adresa:
Na Valech 690,
583 29 Chotěboř

Telefon:
569 624 106

E-mail:
skola@oachot.cz
www.oachot.cz

Obory: POJIŠŤOVNICTVÍ, ŘÍZENÍ A ZABEZPEČOVÁNÍ JAKOSTI, ŘÍZENÍ BEZPEČNOSTI PRÁCE a to v denní a dálkové formě studia. Jedna z prvních VOŠ, výborné zázemí. Škola je výrazná atraktivitou a vyjímečností vzdělávacích programů. Vzhledem k povinnostem podniků ze zákona je o absolventy zájem, především v zahraničních firmách, které upřednostňují praktickou průpravu VOŠ oproti Bc. Navíc možnost získání Manažera juniora v řízení jakosti, BOZP a PO, EMS (životní prostředí), OZO (odborně způsobilá osoba) PO a Požární technik a další certifikáty. Uchazeči během studia absolvují 14 týdnů praxe.

VOŠ územně-správní a jazyková škola s právem státní jazykové zkoušky s.r.o.

Adresa:
Cyrila Boudy 1444,
272 01 Kladno
Telefon/fax:
312 683 943
E-mail:
studijni@voskladno.cz,
sekretariat@voskladno.cz
www.voskladno.cz

NABÍZÍ VZDĚLÁVACÍ PROGRAMY V DENNÍ I DÁLKOVÉ FORMĚ:

- **VEŘEJNÁ SPRÁVA**
- **FINANCE A ÚČETNICTVÍ**
- **SOCIÁLNÍ PRÁCE**
- **FIREMNÍ MANAGEMENT**
- **MANAGEMENT V LÁZEŇSTVÍ**
- **INFORMAČNÍ TECHNOLOGIE**

Den otevřených dveří: 8. února 2011, 1. března 2011, 5. dubna 2011 a 3. května 2011

Přijímací řízení: 1. kolo přijímacího řízení se koná ve středu 1. června 2011

Střední zdravotnická škola a vyšší odborná škola zdravotnická, Karlovy Vary

Adresa:
Poděbradská 2,
360 01 Karlovy Vary
Telefon:
353 233 936
E-mail:
sekretariat.skoly@szsvzskv.cz
www.szsvzskv.cz

OBORY VOŠ OTEVÍRANÉ VE ŠKOLNÍM ROCE 2011/2012

- **DIPLOMOVANÁ VŠEOBECNÁ SESTRA**
- **DIPLOMOVANÝ FARMACEUTICKÝ ASISTENT**
- **DIPLOMOVANÝ ZUBNÍ TECHNIK**

Informace na tel. č.: 353 233 936
pí. Kočová

Vyšší odborná škola ekonomická a Obchodní akademie, Praha

Adresa:
Kollárova 5,
186 00 Praha 8 – Karlín
Telefon:
222 333 311,
222 314 469

www.akademie-kollarova.cz

VOŠE a OA je státní škola
Školné činí: 3 000,– Kč ročně
Přihlášky: do 31. 5. 2011
Přijímačky: ve druhé polovině června 2011

Studium je denní tříleté, zaměřené na firemní ekonomiku v globál. ekonomickém prostředí. V 1. roč. probíhá výuka zaměřená na AJ a ekonomické předměty; ve 2. a 3. roč. se střídají bloky teoretické výuky v AJ s praxí ve firmě. Absolventi tak získají nejen výbornou znalost cizího jazyka, ale i odbornou praxi a často i zaměstnání ve stejné firmě, kde v rámci studia pracovali. Předpokladem přijetí je maturitní zkouška, dobrá znalost AJ a úspěšně složené přijímací zkoušky.

Metropolitní univerzita Praha Bc. • Mgr. • Ing. • PhDr. • Ph.D. www.mup.cz

Vyšší odborná škola herecká, s.r.o.

Adresa:
Hadovitá 1023/7,
141 00 Praha 4
Telefon:
241 482 422,
603 836 149
E-mail: voshereckа@voshereckа.cz
www.voshereckа.cz

HERECTVÍ A MODEROVÁNÍ Hlavním studijním předmětem je herectví a moderování. Tomuto oboru zde vyučují renomovaní čeští herci a režiséři, například Táňa Fischerová, Karel Kříž, Vlasta Žehrová, Jiří Fréhar, Pavel Khek, Aleš Bergman, Jitka Sedláčková, Dodo Gombár, Jakub Korčák, Ivana Wojtylová - Mikulčíková nebo David Vejražka. **www.voshereckа.cz**

HERECTVÍ S LOUTKOU Hlavním předmětem je herectví s loutkou ve všech formách a stylech, které tento obor nabízí. Pedagogy tohoto oboru jsou známí loutkáři, například Hana Zezulová, Karel Vostárek, Marie Míková nebo Alica Dubská. **www.loutkarskeumeni.cz**

PIDIVADLO Dramaturgie Pidivadla se skládá z absolventských představení studentů a víkendových představení pohádek pro děti. **www.pidivadlo.cz**

Vyšší odborná škola stavební a Střední průmyslová škola stavební arch. Jana Letzela, Náchod

Adresa:
Pražská 931,
547 01 Náchod
Telefon:
491 426 243, 491 420 339
E-mail:
voss-na@voss-na.cz
www.voss-na.cz

STUDIJNÍ OBORY:
- Obnova stavebních památek
- Pozemní stavby

Forma: denní
Délka studia: 3 roky
Počet přijímaných: 40 + 40 studentů
Školné: 3 000,- Kč/rok
Termíny uzávěrky přihlášek:
20. 5. 2011 a 5. 8. 2011
Přijímací řízení – ukončení:
6. 6. 2011 a 19. 8. 2011

BEZ PŘIJÍMACÍCH ZKOUŠEK

VYŠŠÍ ODBORNÁ ŠKOLA ROZVOJE VENKOVA, Hořice

Adresa:
Riegrova 1403,
508 01 Hořice
Telefon, fax:
493 621 168
E-mail:
vos@szes-horice.cz
www. szes-horice.cz

OBOR: 68-43-N Veřejnosprávní činnost
VZDĚLÁVACÍ PROGRAM :
68-43-N/02 Obnova a rozvoj venkova

Hlavní náplní studia jsou :
- formy podnikání na venkově
- ochrana a tvorba krajiny
- rozvoj cestovního ruchu
- samospráva obcí
- stavební obnova venkova
- jazyková a právní průprava

Součástí studia je i výuka chovu koní a výcvik jezdectví s možností získání licence
Termíny uzávěrky přihlášek:
27. 5. 2011, 1. 7. 2011, 19. 8. 2011
Termíny přijímacího řízení:
3. 6. 2011, 8. 7. 2011, 24. 8. 2011

Vyšší odborná škola pedagogická a sociální

Adresa:
Evropská 33 ,
166 23, Praha 6
Telefon: 233 091 261
E-mail :
info@pedevropská.cz
www.pedevropska.cz

Studijní obory :
1. Sociální pedagogika
Forma studia – denní, 3 roky
2. Předškolní a mimoškolní pedagogika
Forma studia – denní i dálková, 3 roky

Termín přijímacího řízení:
1. kolo: 13. – 17. 6. 2011
2. kolo: začátek září 2011

Uzávěrka přihlášek:
1. kolo : 31. 5. 2011
2. kolo : 31. 7. 2011

Školné na školní rok činí 3 000,- Kč.

Střední uměleckoprůmyslová škola a Vyšší odborná škola, příspěvková organizace

Adresa:
Horní náměstí 1,
Jablonec nad Nisou
466 80
Telefon: 483 312 805
Fax: 483 310 421
E-mail:
sekretariat@supsavos.cz
www.supsavos.cz

Vzdělávací program:
82-41-N/06 **RAŽENÁ MEDAILE A MINCE**
Forma studia: 3leté, denní
Přihláška ke studiu: na předepsaném formuláři do konce května 2011
Školné: 5000,- Kč/rok
Počet přijímaných studentů: 8
Titul: DiS. (diplomovaný specialista)
Přijímací řízení: červen 2011
talentová zkouška (prokázání kresebné dovednosti, samostatného výtvarného projevu a plastického vyjadřování), pohovor a předložení domácích prací, prospěch ze SŠ
Absolutorium: teoretická zkouška z odborných předmětů, zkouška z cizího jazyka, obhajoba absolventské práce (kresebný návrh, plastický model, realizace, písemná obhajoba)

Vyšší odborná škola zdravotnická a SZŠ, Hradec Králové

Adresa:
Komenského 234,
500 03 Hradec Králové
Telefon: 495 075 111
Fax: 495 513 485
E-mail:
zshk@zshk.cz
www.zshk.cz

Nabízí pro absolventy středních škol ve školním roce 2011/2012 vzdělávací programy:

DIPLOMOVANÁ VŠEOBECNÁ SESTRA
– 53-41-N/11
DIPLOMOVANÝ FARMACEUTICKÝ ASISTENT
– 53-43-N/11
DIPLOMOVANÝ ZUBNÍ TECHNIK
– 53-44-N/11
DIPLOMOVANÝ ZDRAVOTNÍ LABORANT
– 53-43-N/21

Denní forma, délka studia 3 roky, ukončeno absolutoriem, profesní titul Dis.
Přijímací zkoušky:
1. term. – 22. 6. 2011, 2. term. – 23. 8. 2011

Vyšší odborná škola uměleckoprůmyslová v Písku

Adresa:
Alšovo náměstí 75,
397 01 Písek
Telefon:
382 21 28 19,
728 73 16 29
E-mail: skola@vosup.cz
www.vosup.cz

Poskytujeme vyšší odborné vzdělání ve specializovaných oborech
RESTAUROVÁNÍ NÁBYTKU A DŘEVOŘEZBY (8 000,- Kč/semestr)
RESTAUROVÁNÍ KOVŮ (6 000,- Kč/semestr).

Nabízíme výuku s vysokým podílem umělecko-řemeslné praxe, do značné míry individualizovanou - maximální kapacita jednoho ateliéru je 15 studentů v oboru. Na stránkách školy lze nalézt kromě dalších informací i ukázky prací studentů.

I. kolo přijímacích zkoušek se koná 30. června 2011.

Zlínská soukromá vyšší odborná škola umění, o.p.s.

Adresa:
Dřevnická 1788,
760 01 Zlín
Telefon:
577 143 580
E-mail:
info@skolaumeni.cz
www.skolaumeni.cz

VÝTVARNÝ ATELIÉR
OBORY: **UŽITÁ MALBA, SOCHAŘSKÁ TVORBA,GRAFICKÁ TVORBA**
Přijímací řízení: talentové zkoušky
I. Termín: 6. a 7. 6. 2011, **II. Termín:** 29. 8. 2011

DRAMATICKÝ ATELIÉR
OBOR: **HUDEBNĚ DRAMATICKÉ UMĚNÍ**
Přijímací řízení: talentové zkoušky
I. Termín: 5. 6. 2011, **II. Termín:** 28. 8. 2011

Forma: tříleté denní studium
Školné: 20.000,- Kč/ročně
Počet přijímaných: 6-8 studentů do jednotlivých oborů

Termín uzávěrky přihlášek: 31. 5. 2011

METROPOLITNÍ UNIVERZITA PRAHA
Metropolitní univerzita Praha
Škola pro celý svět
www.mup.cz

Institut informatiky – Vyšší odborná škola, Praha

Adresa:
Radlická 591/115,
Objekt A5,
158 00 Praha 5 – Jinonice

Telefon, fax:
257 311 119,
603 268 495

E-mail:
iivos@iivos.cz

www. iivos.cz

...TVŮJ RYCHLÝ START DO PRAXE V IT

Zajímá tě: Java, PHP, .NET, XHTML, SQL, Web 2.0, XML....?

Tak pojď studovat INSTITUT INFORMATIKY - Vyšší odbornou školu v Praze 5

OBOR INFORMAČNÍ TECHNOLOGIE

– 3leté denní nebo 3,5leté dálkové studium
- naučíš se to, co tě baví a navíc získáš titul Diplomovaný specialista
- zdarma získáš certifikáty společnosti CISCO (CCNA 1-4) a Oracle
- čeká tě půlroční odborná praxe v prestižní firmě
- předměty reflektují poptávku na trhu práce
- získáš potřebné zkušenosti pro tvou budoucí kariéru
- a to vše v příjemném prostředí s japonskou zahradou, navíc blízko Prokopského údolí

IIVOŠ – osobní přístup ke studentům a přátelská atmosféra
- zajímají nás názory našich studentů
- klademe důraz na kvalitu, ne na kvantitu studentů
- zaměřujeme se na praktické dovednosti
- nejlepší ze studentů u nás studují zdarma!

Zaměření IIVOŠ:
- objektový programovací jazyk Java, XML
- relační databázové systémy MySQL, Oracle
- komunikační technologie, CISCO
- operační systémy Windows a Linux
- anglický jazyk

Den otevřených dveří:
5. ledna 2011 v 11 a 17 hodin
10. února, 29. března, 26. dubna a 11. května 2011 v 11, 15 a 17 hodin
- u nás máš dveře otevřené každý den - přijď se podívat!

OBCHODNÍ AKADEMIE TOMÁŠE BATI A VYŠŠÍ ODBORNÁ ŠKOLA EKONOMICKÁ ZLÍN

náměstí T. G. Masaryka 3669, 761 57 Zlín

DEN OTEVŘENÝCH DVEŘÍ: 24. 1. 2011

VYŠŠÍ ODBORNÉ STUDIUM

63-41-N/07 MARKETING PRO STŘEDNÍ STUPEŇ ŘÍZENÍ
63-43-N/06 ÚČETNICTVÍ A FINANČNÍ ŘÍZENÍ
tříleté denní studium

Uzávěrka přihlášek: 31. května 2011 (1. kolo)
5. srpna 2011 (2. kolo)
Přijímací řízení: 22. června 2011 (1. kolo)
24. srpna 2011 (2. kolo)

V rámci přijímacího řízení se přijímací zkouška NEKONÁ!

www.vosezlin.cz

BAKALÁŘSKÉ STUDIUM

6208R060 MARKETING
6202R071 FINANČNÍ ŘÍZENÍ PODNIKU
tříleté denní i kombinované studium

Uzávěrka přihlášek: 28. února 2011 (1. kolo)
15. července 2011 (2. kolo)
Přijímací řízení: 15. června 2011 (1. kolo)
24. srpna 2011 (2. kolo)

Přijímací zkoušky MAT a ANJ/NEJ nebo uznáváme NSZ SCIO (OSP - základní).

www.vosezlin.cz/bc

Vyšší odborná škola zdravotnická a Střední zdravotnická škola, Praha

Adresa:
Alšovo nábřeží 6
110 00 Praha1
Telefon:
221 771 105
E-mail:
voszaszs@szspraha1.cz
www.szspraha1.cz

3leté - denní vyšší odborné vzdělání zakončené absolutoriem

DIPLOMOVANÁ DENTÁLNÍ HYGIENISTKA
DIPLOMOVANÝ FARMACEUTICKÝ ASISTENT
DIPLOMOVANÝ OČNÍ OPTIK
DIPLOMOVANÝ ZUBNÍ TECHNIK

Podmínky přijetí:
maturitní zkouška
zdravotní způsobilost
kritéria pro přijímací řízení **www.szspraha1.cz**

Den otevřených dveří:
12. 1. 2011 od 16:00 hod.,
13. 4. 2011 od 16:00 hod.
Přihlášky ke studiu odevzdat: do 31. 5. 2011

Vyšší odborná škola, Obchodní akademie a Střední zdravotnická škola Domažlice

Adresa:
Erbenova 184,
34401 Domažlice

Telefon: 379 724 581
Fax: 379 722 346

E-mail:
vos-oa-szs@ekodom.cz
www.oadomazlice.cz

VOŠ – vzdělávací program:
75-32-N/01 Sociální práce

obor vzdělání:
Sociální práce a sociální pedagogika

3 letý (denní forma) a 3,5 letý (dálková forma) akreditovaný obor VOŠ pro uchazeče s maturitou
Přijímací řízení: 27. 6. 2011
Přihlášky: zasílejte na adresu školy do konce května 2011 (s úředně ověřenou kopii maturitního vysvědčení)
Školné: 3 000,- Kč/rok
Ubytování: po-pá 1 100,- Kč/rok
Den otevřených dveří: 3. 2. 2011 od 8:00 do 17:00 v budově školy v Erbenově ul. 184, Domažlice

Vyšší odborná škola sociální a teologická – Dorkas, Olomouc

Adresa:
Blažejské náměstí 9,
772 00 Olomouc
Telefon:
585 208 813
Fax: 585 227 508
E-mail:
info@dorkas.cz
www.dorkas.cz

Vzdělávací program:
SOCIÁLNÍ A DIAKONICKÁ PRÁCE

Studenti jsou v tříletém denním studiu připravováni k výkonu profese sociálního pracovníka s kvalifikací podle zákona o sociálních službách.
Příslušnost k některé církvi není podmínkou přijetí, předpokládá se kladný vztah k diakonickému zaměření oboru a respekt ke křesťanskému zaměření školy.
Přijímací řízení probíhá formou pohovoru na základě motivačního dopisu.
Možnost žádat o ubytování na studentské koleji, která je součástí školní budovy.
Týden otevřených dveří: 7.-11.2.2011
Uzávěrka přihlášek pro 1. kolo přijímacího řízení: 20. května 2011

CARITAS – Vyšší odborná škola sociální, Olomouc

Adresa:
Nám. Republiky 3,
779 00 Olomouc
Telefon:
585 209 020,
585 209 025
Fax: 585 209 021
E-mail:
skola@caritas-vos.cz
www.caritas-vos.cz

Vzdělávací programy:
Charitativní a sociální práce
forma studia denní i dálková, 3 roky
Sociální a humanitární práce
forma studia denní, 3 roky

Termín přijímacího řízení:
1. kolo 8. – 10. 6. 2011,
2. kolo (dodatečné) 30. 8. 2011

Uzávěrka přihlášek:
1. kolo 29. 4. 2011, 2. kolo 29. 7. 2011

Den otevřených dveří: 21. 1. 2011, 8:00 –14:00
Oba vzdělávací programy lze současně studovat v rámci vysokoškolského bakalářského studia na Cyrilometodějské teologické fakultě Univerzity Palackého v Olomouci, bližší informace na http://www.upol.cz

Vyšší odborná škola sklářská a Střední škola, Nový Bor příspěvková organizace

Adresa:
Wolkerova 316,
473 01 Nový Bor

Telefon: 487 712 211–3
fax: 487 712 228

E-mail:
info@glassschool.cz
www.glassschool.cz

tříleté studium denní / titul DiS.
TVORBA UMĚLECKÉHO SKLA
Obor vyšší odborné školy:
Tvorba uměleckého skla 82-41-N/017, tříleté studium denní, zakončeno absolutoriem, titul DiS.

Přijímací řízení:
- **všichni:** test z cizího jazyka (angličtina nebo němčina) - maturitní úroveň, testovací kresba
- **absolventi výtvarných škol:** motivační pohovor, domácí práce
- **absolventi nevýtvarných škol:** talentové zkoušky, motivační pohovor, domácí práce
- **termín:** 1. kolo - 15. 6. 2011 (přihlášky do 31. 5. 2011)
  2. kolo - 24. 8. 2011 (přihlášky do 14. 8. 2011)
- **podmínka přijetí:** maturitní zkouška
- **maximální počet přijímaných uchazečů:** 20

SVATOJÁNSKÁ KOLEJ – Vyšší odborná škola pedagogická, Svatý Jan pod Skalou

Adresa:
Svatý Jan pod Skalou 1,
266 01, p. Beroun
Telefon:
311 671 308,
311 672 461
E-mail:
info@svatojanskakolej.cz
www.svatojanskakolej.cz

OBOR: 75-31-N/03
PŘEDŠKOLNÍ A MIMOŠKOLNÍ PEDAGOGIKA
Forma: denní a kombinovaná
Délka studia: 3 roky
Školné: denní: 5500Kč, kombinovaná: 7000 Kč
Podání přihlášek: do 15. května
Přijímací zkoušky: denní – ústní pohovor
kombinované – ústní pohovor, všeobecný test, test z českého a cizího jazyka, zkouška z Vv a Hv
Uplatnění: samostatný učitel v MŠ a pedagog volného času
Během studia je zařazeno 20 týdnů praxe a při výuce je kladen důraz na praktické využití získaných znalostí. Možnost ubytování a stravování přímo v budově školy.
Dny otevřených dveří: 9. února, 17. března a 14. dubna 2011 od 8:00 do 15:30 hodin.

Vyšší odborná škola potravinářská, Kroměříž

Adresa:
Štěchovice 1358,
767 54 Kroměříž

Kontaktní osoba:
Mgr. Ing. Michal Pospíšil
Telefon, fax:
573 334 936
www.vospaspsm.cz

BAKALÁŘSKÝ STUDIJNÍ PROGRAM:
Chemie a technologie potravin
s profilací: Technologie mléka a mléčných výrobků
Forma studia: denní i kombinovaná
akreditovaný ve spolupráci s FT UTB Zlín
Přihlášky na FT UTB Zlín, kopie na VOŠP Kroměříž, informace na **www.ft.utb.cz**

PROGRAM VYŠŠÍHO ODBORNÉHO STUDIA:
Potravinářská technologie
s profilací: Technologie a hygiena potravin, Analýza potravin, Zpracování mléka
Forma studia: denní i kombinovaná
Délka studia: 3 roky
Roční školné: 3 000 Kč

Vyšší odborná škola ČSTV, s.r.o.

Adresa:
Zátopkova 2/100,
Praha 6 – Břevnov,
160 17
Telefon:
233 017 351,
233 017 315
E-mail:
vos.cstv@cstv.cz
www.cstv.cz

Studijní obor
Tříleté prezenční a čtyřleté dálkové studium – **Management tělesné výchovy a sportu**, zakončené absolutoriem a titulem **DiS**. Široká možnost uplatnění ve vedení firem, ve všech oblastech organizované TV a sportu i v rámci soukromého podnikání.

Vyšší odborná škola a Střední zemědělská škola, Tábor

Adresa:
Nám. T. G. Masaryka 788,
390 02 Tábor
Telefon:
381 252 686,
380 421 030
E-mail:
horejsi@szes.tabor.cz
www.szestabor.cz

VOŠ nabízí 3leté studium
41-31 -N/04 PÉČE O KRAJINU
se zaměřením:
- pozemkové úpravy a ekologie krajiny
- zemědělské technologie a stavby v krajině

poskytuje vědomosti a dovednosti potřebné pro zvládnutí činností při navrhování pozemkových úprav, využití půdy, při návrhů projektů pro obnovu a údržbu krajiny a zemědělských staveb

Vyšší odborná škola cestovního ruchu a mezinárodního obchodního styku, Praha

Adresa:
Ortenovo nám. 34,
Praha 7 – Holešovice

Telefon:
222 782 007,
603 251 745

E-mail:
spsvos@volny.cz
www.voscr.cz

Proč studovat právě na této škole ?
Nabízíme Vám **mladé progresivní vedení** a **perspektivní obory** s možností využití **3 cizích jazyků**, které se naučíte během studia. Mezi nimi jsou jazyky, které nevyučuje žádná škola stejného zaměření. Možnost výběru je z **39 cizích jazyků**. Možnost dalšího **studia na VŠ na základě uznaných zkoušek z VOŠ ve zkráceném studiu.**
- Možnost individuálního vzdělávacího plánu.
- Minimální školné.
- Technické vybavení na špičkové úrovni.
- Ubytování a stravování je zajištěno.

Dny otevřených dveří:
každý den na základě telefonické či emailové dohody

Přihlášky již přijímáme od ledna.
Přijímací zkoušky se nekonají, pouze pohovor.

METROPOLITNÍ UNIVERZITA PRAHA
Metropolitní univerzita Praha
Škola pro celý svět
www.mup.cz

Vyšší odborná škola MILLS, s.r.o.

Adresa:
Nám. 5 května 2,
250 88 Čelákovice

Telefon:
326 999 342

E-mail: info@mills.cz
www.mills.cz

VOŠ a SZŠ MILLS, s.r.o.

nabízí pro škoní rok 2011/12 studium v těchto vzdělávacích programech:

- **DIPLOMOVANÝ ZDRAVOTNICKÝ ZÁCHRANÁŘ** - denní i kombinovaná forma studia
- **DIPLOMOVANÝ FARMACEUTICKÝ ASISTENT** - denní i kombinovaná forma studia
- **SOCIÁLNÍ PRÁCE** - denní i kombinovaná forma studia

Připravujeme:

- **DIPLOMOVANÝ ZDRAVOTNÍ LABORANT** - kombinovaná forma studia

Dny otevřených dveří:
15. prosince 2010 v 16 hodin, 15. března 2011 v 16 hodin

Veškeré informace na: www.mills.cz

Vyšší odborná škola publicistiky

Adresa:
Opatovická 18,
110 00 Praha 1

Telefon:
224 930 037 – studijní oddělení,
224 930 851 – sekretariát školy
fax: 224 934 064

E-mail:
studijni@vosp.cz,
vosp@vosp.cz
www.vosp.cz

Studijní obor Publicistika 72-42-N, tříleté denní studium, ukončené absolutoriem

- VOŠP nabízí studium **autorské žurnalistiky** (kultura, politika, ekonomika, sport, cestování, life style), **audiovizuálních a digitálních médií** (televize, weby, rozhlas, rádia), **PR a marketingové komunikace** (business, umění, neziskové organizace).
- Studium prostřednictvím **modulového kreditního systému (ECTS)** umožňuje individualizaci studijního plánu i přenositelnost kreditů do dalšího studia na univerzitě a v zahraničí.
- Absolvent získává ceněný titul DiS. v oboru publicistiky a může pokračovat ve **zkráceném návazném jednoročním bakalářském studiu** na několika partnerských vysokých školách.

Školné: 28.000 Kč za školní rok

Dny otevřených dveří: termíny sledujte na www.vosp.cz

PB – Vyšší odborná škola a Střední škola managementu, s.r.o. Praha

Adresa:
Nad Rokoskou 111/7,
182 00 Praha 8

Telefon:
284 680 880, 725 196 038,
284 681 345
Fax:
284 680 880
E-mail:
pbvos@pbvos.cz
www.pbvos.cz

OBORY STUDIA (DiS.)

Název oboru	*Délka*	*Forma*
Finanční poradenství	3	denní
Finanční poradenství	3	dálková
Aplikace výpočetní techniky	3	denní
Aplikace výpočetní techniky	3	dálková
Cestovní ruch	3	denní
Cestovní ruch	3,5	dálková

PB – VOŠ a SŠM, s.r.o. vznikla již v roce 1992 a má již přes 1800 úspěšných absolventů. Partnery školy jsou KB, a.s., ČSOB, a.s., Česká kapitálová informační agentura, a.s., ESO travel a.s., EXIM TOURS, a.s., TOP HOTELS GROUP a.s. a řada dalších renomovaných firem, ve kterých naši studenti vykonávají odbornou praxi.
Nově zrekonstruovaná budova školy včetně nového vybavení se nachází v malebném prostředí Prahy 8, kde je studentům k dispozici zahrada. Škola je vybavena moderním informačním systémem, čtyřmi učebnami pro výuku informačních technologií, interaktivní tabulí, čtyřmi dataprojektory, vizualizérem a laboratoří HW. Samozřejmostí je vybavení jazykových učeben barevnými televizory, zpětnými projektory, videomagnetofony, DVD přehrávači, videokamerou a řadou dalších učebních pomůcek.
Microsoft software pro studenty oboru Aplikace výpočetní techniky k dispozici zdarma i domů!!!
Dále nabízíme možnost získání titulu Bc. zkrácenou formou (3 semestry) v navazujících programech VŠLG: Dopravní logistika a Logistika služeb

Metropolitní univerzita Praha Bc. • Mgr. • Ing. • PhDr. • Ph.D. www.mup.cz

Obchodní akademie, vyšší odborná škola cestovního ruchu a JŠ s právem SJZ Karlovy Vary

Adresa:
Bezručova 17,
360 00 Karlovy Vary

Telefon:
353 568 131
E-mail: voskv@volny.cz
www.voskv.cz.

Nejstarší škola cestovního ruchu v ČR od r. 1958.
Nabízí vyšší odborné studium denní formy vdělávání

65-43-N/01 CESTOVNÍ RUCH

Výuka: tři cizí jazyky (AJ a NJ úroveň A1, A2, B1, začátečnická FRJ, SPJ nebo RUJ), široká nabídka odbor. a volitel. předmětů. Praxe 20 týdnů. **Uplatnění:** podnikatelská a manažerská činnost v cest. ruchu. Spolupráce s významnými podniky ČR v Karlovarském kraji a jinde. Zahraniční stáže ve Francii a v SRN.

Přijímací řízení bez přijímací zkoušky: 22. 6. 2011. Podmínkou přijetí je střední vzdělání s maturitní zkouškou. Dny otevřených dveří průběžně.

JABOK – Vyšší odborná škola sociálně pedagogická a teologická, Praha

Adresa:
Salmovská 8,
120 00 Praha 2
Telefon:
224 919 498,
224 920 425
E-mail:
jabok@jabok.cz
www.jabok.cz

Studijní obor:
SOCIÁLNÍ PEDAGOGIKA A TEOLOGIE
Absolvent se stává diplomovaným specialistou v oboru sociální pedagogika (DiS.)
Denní tříleté studium, výrazně zaměřeno na praxi v ČR i v zahraničí.

Studijní obor:
PASTORAČNÍ A SOCIÁLNÍ PRÁCE
Absolvent získává BAKALÁŘŠKÝ TITUL (Bc.)
Denní a kombinované studium ve spolupráci s ETF UK.

DEN OTEVŘENÝCH DVEŘÍ: středa 9. února 2011
PŘÍJEM PŘIHLÁŠEK: od 1.2. do 30.4. 2011
PŘIJÍMACÍ ŘÍZENÍ: červen a srpen 2011
Pro mimopražské studenty možnost ubytování na koleji.

Střední škola obchodu, služeb a podnikání a Vyšší odborná škola

Adresa:
Kněžskodvorská 33/A,
České Budějovice

Telefon:
sekretariát 387 438 677
tel. studijního oddělení
VOŠ 387 013 140

E-mail: sekret@ssvos.cz
www.ssvos.cz

nabízí:
Obory vzdělávání VOŠ zakončené absolutoriem:

(denní i dálková forma vzdělávání)
- **Marketing**
- **Obchodní podnikání**
- **Provozní ekonomika odpadového hospodářství**

(denní forma studia)
- **Ekonomika a management v podnicích finančních služeb**
- **Veřejná správa**

Dny otevřených dveří:
12. 1., 12. 2., 17. 3. 2011 vždy od 8 do 18 hodin

Vyšší odborná škola SOKRATES, s.r.o.

Adresa:
Mjr. Nováka 34,
700 30 Ostrava

Telefon:
603 365 984,
596 711 025,
800 100 570

E-mail: vos@sokrates.cz
www.sokrates.cz/vos

Poskytuje vzdělání v oboru
OBECNĚ PRÁVNÍ ČINNOST.

- Denní nebo dálkové studium odkudkoliv z ČR.
- Po skončení obdržíte titul DiS.
- Symbolické školné, možnost prominutí přijímací zkoušky, uznáme již absolvované zkoušky z předchozích studií, individuální studijní plán (ISP).

Právo a ekonomie - naše DiSciplína!

Česká lesnická akademie Trutnov střední škola vyšší odborná škola

Adresa:
Lesnická 9
541 11 Trutnov

Telefon: 499811413
Fax: 499814114

E-mail: cla@clatrutnov.cz
www.clatrutnov.cz

Vyšší odborná škola otevírá tříleté denní studium obor 41-32-N/01 **LESNICTVÍ**

- Studium je určeno uchazečům s ukončeným maturitním vzdělání
- Podmínky přijímacího řízení na www.clatrtunov.cz
- Délka studia 3 roky; školné 4 000,-Kč
- Možnost ubytování a stravování ve vlastním DM

Uplatnění: Vzdělání vytváří vědomostní základ pro formování odborného lesnicko-ekologického a biologického názoru. Student získává vědomosti o nových směrech v lesním hospodaření a úpravách krajiny. Zároveň je připraven pro práci v orgánech státní správy na úseku životního prostředí. Je schopen se podílet na environmentální výchově v místě svého působení, a to se zaměřením na žáky škol i dospělou populaci.

Vyšší odborná škola sociální, Ostrava-Mariánské Hory,

Adresa studijní odd:
Palackého 70,
702 00 Ostrava-Přívoz
Telefon:
596 634 848,
739 436 924
Fax: 596 627 018
E-mail:
voss@voss-ova.cz
www.voss-ova.cz

Vzdělávací program
75-32-N/01Sociální práce
Nabízíme:
3-leté denní, dálkové a kombinované studium ukončené absolutoriem a titulem DiS., zajímavé předměty, odbornou praxi, počítačové učebny s přístupem na internet, knihovnu a studovnu, zahraniční stáže, odborné přednášky, semináře, workshopy, kurz znakové češtiny.

Uplatnění:
státní správa a samospráva, státní i nestátní neziskové organizace

Soukromá vyšší odborná škola zdravotnická MEDEA, s.r.o.

Adresa:
Na Chodovci 2700/54,
141 00 Praha 4
Telefon:
776 756 524,
776 756 526
E-mail:
bojarova@skolamedea.cz
www.skolamedea.cz

Máte zájem studovat na moderní škole s dlouholetou tradicí? Pak se těšíme právě na Vás!
Uchazeče přijímáme BEZ PŘIJÍMACÍCH ZKOUŠEK do následujících oborů:

Diplomovaný zdravotnický záchranář
3letá denní a 3,5letá kombinovaná forma studia
Diplomovaná všeobecné sestra
3letá denní forma studia

Chcete-li být prospěšní svému okolí, získat prestižní zaměstnání, titul **DiS.**, studovat v příjemném prostředí a získat nejen poznatky z oboru, ale i spoustu zážitků ze záchranářských akcí, neváhejte zavolat a informovat se. Stejně tak naleznete veškeré informace na našich webových stránkách.

Obchodní akademie, Vyšší odborná škola ekonomická a Jazyková škola s právem státní jazykové zkoušky, Mladá Boleslav

Adresa:
T. G. Masaryka 14,
293 80 Mladá Boleslav

Telefon:
326 718 055

E-mail: studijni@oamb.cz
www.oamb.cz

Profilové předměty: finanční řízení, účetnictví, právo, cizí jazyk (A, N).

Denní forma studia je tříletá, dálková čtyřletá.

Přijímací řízení probíhá ve dvou kolech bez přijímacích zkoušek.
Přijímáme na základě studijních výsledků ve 4. a 3. ročníku SŠ.
Termín podání přihlášek je 31. 5. 2011 (1. kolo) a 12. 8. 2011 (2. kolo).
Do 1. roč. přijmeme 80 studentů denní a 40 studentů dálkové formy.

Roční školné 3 000,– Kč.

METROPOLITNÍ UNIVERZITA PRAHA
Metropolitní univerzita Praha
Škola pro celý svět
www.mup.cz

GOODWILL – Vyšší odborná škola, Frýdek – Místek

Adresa:
P. Holého 400,
738 01 Frýdek-Místek

Telefon: 558 633 822

E-mail:
vosgood@vos-goodwill.cz

www.vos-goodwill.cz

MYSLETE NA SVOU BUDOUCNOST ....

NABÍZÍME STUDIUM OBORŮ:

- **ANIMACE V CESTOVNÍM RUCHU**
- **PODNIKÁNÍ V CESTOVNÍM RUCHU**
- **ZAHRANIČNÍ OBCHOD V MALÝCH A STŘEDNÍCH PODNICÍCH**

- Po absolvování získáte titul DiS., průkaz průvodce a Europass, navazujícím studiem lze získat titul Bc.
- Denní studium – 3 roky – 16 500 Kč za školní rok
- Dálkové studium – 4 roky – 15 000 Kč za školní rok
- Odbornou praxi studenti vykonávají v celé ČR a také v zahraničí.

Přijímáme **bez přijímacích zkoušek** a **bez poplatku za podání přihlášky!**
Přihlášky lze zasílat ihned.

Veřejně správní akademie – vyšší odborná škola, s.r.o.

Adresa:
Filipínského 1,
615 00 Brno

Telefon:
548 213 303

E-mail:
vsa@vsa.cz

www.vsa.cz

NEJVĚTŠÍ VYŠŠÍ ODBORNÁ ŠKOLA SE OSMNÁCTILETOU TRADICÍ.

NABÍZÍME VZDĚLÁVÁNÍ VE SPOLEČENSKY ŽÁDANÝCH OBORECH.

Vysoké uplatnění absolventů na trhu práce.

Ke studiu jsou přijímáni studenti, kteří získali střední vzdělání s maturitní zkouškou. Vzdělávání je ukončeno absolutoriem, označení DiS. za jménem.

STUDENTI JSOU PŘIJÍMÁNI BEZ PŘIJÍMACÍ ZKOUŠKY DO 30. ZÁŘÍ 2011.

Další místa poskytovaného vzdělávání:
VYŠKOV, Lipová 2, 682 01 Vyškov, tel.: 517 344 549, E-mail: vyskov@vsa.cz
BŘECLAV, Mládežnická 3, 690 02 Břeclav, tel.: 519 321 798, E-mail: breclav@vsa.cz

BLIŽŠÍ INFORMACE NALEZNETE NA: WWW.VSA.CZ

Akademie tělesné výchovy a sportu PALESTRA – vyšší odborná škola, spol. s r.o.

Adresa:
Slovačíkova 400/1,
197 00 Praha 9 – Kbely

Telefon: 286 852 080,
603 286 852

Fax. 286 850 188

E-mail:
info@palestra.cz

www.palestra.cz

STUDIJNÍ OBORY:

- **MANAGEMENT SPORTU**
- **PEDAGOGIKA VOLNÉHO ČASU A VYCHOVATELSTVÍ**

Forma a délka studia: denní – 3 roky, dálková – 3,5 roku

Forma ukončení studia, titul: absolutorium, DiS.

Školné: 23 900,- Kč/ rok (Management sportu - denní)
18 500,- Kč/ rok (Management sportu - dálkové)
23 800,- Kč/ rok (Pedagogika volného času a vychovatelství - denní)
18 300,- Kč/ rok (Pedagogika volného času a vychovatelství - dálkové)

Podmínky přijetí: ukončené středoškolské vzdělání, splnění podmínek přijímacího řízení

Termíny přijímacího řízení: 18. 3., 13. 5., 17. 6. 2011 (9-15h)

Dny otevřených dveří: 18. 3., 13. 5., 17. 6. 2011 (9-15h)

REKVALIFIKAČNÍ KURZY A SEMINÁŘE:

- **INSTRUKTOR FITCENTRA**
- **CVIČITEL PLAVÁNÍ A DALŠÍ**

Podrobné informace k jednotlivým kurzům naleznete na **www.palestra.cz**

Metropolitní univerzita Praha Bc. • Mgr. • Ing. • PhDr. • Ph.D. www.mup.cz

Obchodní akademie, VOŠ cestovního ruchu a JŠ s právem státní jazykové zkoušky, s.r.o.

Adresa:
SNP 170,
500 03 Hradec Králové
Telefon:
495 541 548,
602 829 776
E-mail:
sekretariat@soavoshk.cz
www.soavoshk.cz

VYŠŠÍ ODBORNÉ STUDIUM **65-43-N/01 CESTOVNÍ RUCH**
PRŮVODCE V CESTOVNÍM RUCHU
PRACOVNÍK CESTOVNÍ KANCELÁŘE

- tříleté odborné studium, rozsáhlá specializovaná praktická příprava pro cestovní kanceláře, průvodcovskou činnost ap., studium zakončené absolutoriem (s titulem DiS.)
- přihláška na **www.soavoshk.cz / Vyšší odborná škola**

DENNÍ INTENZIVNÍ JAZYKOVÉ JEDNOLETÉ STUDIUM
ANGLICKÝ JAZYK

- rozsah 20 hodin týdně – konverzace, reálie, literatura, gramatika
- příprava ke státní základní i všeobecné zkoušce a k mezinárodním zkouškám
- studium akreditováno MŠMT ČR – nárok na sociální a zdravotní výhody studenta
- přihláška na **www.soavoshk.cz / Jazyková škola**

Střední škola a Vyšší odborná škola cestovního ruchu, České Budějovice

Adresa:
Senovážné náměstí 12,
370 01 České Budějovice
Studijní oddělení:
387 788 117
E–mail: jjenickova@sklacrcb.cz
www.skolacrcb.cz

Nabízí pro absolventy středních škol

Studijní obor: CESTOVNÍ RUCH 65-43-N/01

Délka studia: 3 roky (denní a dálkové)
Způsob ukončení: absolutorium (titul diplomovaný specialista v oboru)

Na denní i dálkové studium přijímáme **bez přijímacích zkoušek.**
Uzávěrka přihlášek:
pro 1. kolo do 31. 5. 2011,
pro 2. kolo v první části letních prázdnin

Domov mládeže, školní jídelna
Roční školné: 4 000,– Kč ve dvou splátkách

Vyšší odborná škola ekonomická a zdravotnická a Střední škola, Boskovice, Hybešova 53

Adresa:
Hybešova 53,
680 01 Boskovice
Telefon:
516 454 041-3
Fax: 516 455 083
E-mail:
skola@vassboskovice.cz
www.vassboskovice.cz

VYŠŠÍ ODBORNÉ STUDIUM - DENNÍ FORMA
63-41-N/18 EKONOMIKA A PODNIKÁNÍ
se zaměřeními: **Finanční řízení podniku**
Daňové poradenství
63-43-N/13 FINANČNICTVÍ A BANKOVNICTVÍ
65-43-N/01 CESTOVNÍ RUCH
53-41-N/11 DIPLOMOVANÁ VŠEOBECNÁ SESTRA

Dny otevřených dveří: 7. 1. 2011, 28. 4. 2011 vždy 8 h – 16 h. Po předchozí domluvě kdykoliv.
Přihlášky 1. kolo do 31. 5. 2011, **přijímací řízení bez přijímacích zkoušek** - 1. kolo 28. 6. 2011.
Jedno z hlavních kritérií PŘ je průměrný prospěch jednotlivých ročníků SŠ.

Vyšší odborná škola Čáslav VOŠ, SPŠ a OA Čáslav

Adresa:
Přemysla Otakara II. 938,
286 14 Čáslav

Telefon: 327 312 611

E-mail :
sekretar@sps-caslav.cz
www.sps-caslav.cz

Studijní obor:
VÝROBNÍ A ŘÍDÍCÍ SYSTÉMY PODNIKU
Zaměření oboru:
EKONOMICKÉ s profilací Management a personalistika nebo Účetnictví a finance podniku
TECHNICKÉ s profilací Řízení jakosti a metrologie nebo Údržba a servis techniky
Forma studia: tříleté denní a tříleté kombinované
Termín podání přihlášek:
31. 5. 2011 (I. kolo) a 31. 7. 2011 (II. kolo)
Přijímací řízení formou pohovoru.
Den otevřených dveří: středa 24. března 2011 od 10:00 do 17:30 hod.
Škola dále poskytuje služby vlastní jídelny, domova mládeže a školní knihovny.

Vyšší odborná škola a Střední průmyslová škola stavební Děčín

Adresa:
Čs. armády 10,
405 02 Děčín 1

Telefon:
412 516 136

E-mail:
reditel@stavarnadc.cz
www.stavarnadc.cz

Studijní obory:
36-42-N/03 Inženýrské stavitelství
se zaměřením na ***Železniční stavitelství***
36-47-N/002 Ochrana památek a krajiny

Způsob studia je obdobný jako na VŠ, absolvent získává titul Dis.
Délka studia – 3 roky denní,
3,5 roku dálkové studium
Školné 3 000,- Kč ročně.
Ubytování lze ve vlastním DM.
Podmínkou přijetí je úspěšně vykonaná maturitní zkouška, termíny, přihlášky a další informace na webových stránkách školy.

Střední škola zemědělská a Vyšší odborná škola Chrudim

Adresa:
Poděbradova 842,
537 60 Chrudim IV

Tel.: 469 620 207 (363)
Fax: 469 620 207

E-mail:
czemsk@szes.chrudim.cz
Kontakt: p. Hrdinová

www.szes.chrudim.cz

Studijní obor:
Správa ochrany životního prostředí
kód oboru viz www.szes.chrudim.cz

Uzávěrka přihlášek: 31. 5. 2011 • 31. 7. 2011
Přijímací řízení: 21. 6. 2011 • 18. 8. 2011
Forma a délka studia: denní i dálkové 3 roky
Počet přijímaných: denní 60, dálkové 30
Obsah přijímacích zkoušek:
test ze základů BIO a CHE ve vztahu k oboru
Možnosti uplatnění:
Ve státních institucích ochrany přírody, v CHKO ČR, jako ekologové větších podniků, při údržbě ŽP, v obnově a tvorbě krajiny, v osvětové činnosti.
Ubytování a stravování v sídle školy.
Podrobné informace: www.szes.chrudim.cz

Vyšší odborná škola a Střední zemědělská škola, Benešov

Adresa:
Mendelova 131,
256 01 Benešov
Telefon:
317 723 571
www.zemsbn.cz

VAŠE CESTA K PROSPERITĚ

Diplomovaný specialista v oboru
Zemědělské podnikání

Studium: denní (tříleté), dálkové (čtyřleté)
Pro absolventy všech typů středních škol
Stáže v zahraničí
Podání přihlášek do 1. kola do 31. května 2011
www.zemsbn.cz

Vyšší odborná škola škola vodního hospodářství a ekologie

Adresa:
Zátiší 480,
389 01 Vodňany
Telefon: 383 382 410 –11
fax: 383 382 409
Kontakt:
Bohuslava Jarolímková
E-mail:
rybarskaskola@srs-vodnany.cz
www.srs-vodnany.cz

Obor: Vodní hospodářství a ekologie
Forma: denní
Délka studia: 3 roky
Termín podání přihlášek:
květen až srpen 2011
Bez přijímacích zkoušek.
Dny otevřených dveří: 21. 5. 2011, kdykoliv po tel. dohodě
Počet přijímaných: 30
Školné: 3 000 Kč

METROPOLITNÍ UNIVERZITA PRAHA
Metropolitní univerzita Praha
Škola pro celý svět
www.mup.cz

Obchodní akademie a vyšší odborná škola ekonomická Svitavy

Adresa:
T. G. Masaryka 47,
568 02 Svitavy

Telefon:
461 533 571

E-mail:
akademie@oa.svitavy.cz

www.oa.svitavy.cz

VYŠŠÍ ODBORNÉ STUDIUM

OBOR FINANCE A ÚČETNICTVÍ

- denní studium

- zkušení učitelé
- dva světové jazyky
- podíl odborné praxe 20 týdnů za studium
- ubytování ve vlastním zařízení
- podrobnosti na web stránkách školy

VYŠŠÍ ODBORNÁ ŠKOLA Gustava Habrmana, Česká Třebová

Adresa:
Habrmanova 1540,
560 02 Česká Třebová

Telefon:
465 568 111
Fax: 465 568 199

E-mail: vda@vda.cz
www.vda.cz

Kontaktní osoba :
Ing. Aleš Stránský
E-mail: ales.stransky@vda.cz

Obor: LOGISTIKA A MANAGEMENT

Forma: denní **Počet přijímaných:** 80 **Délka studia:** 3 roky **Roční školné:** 3000 Kč

- LOGISTIKA - Logistika řídí materiálový a informační tok od dodavatele surovin až k prodeji hotového výrobku. Logistika znamená nalézat správná řešení pro nákup surovin, pro řízení výroby a pro efektivní distribuci výrobků. Absolventi oboru se uplatňují ve všech manažerských i výkonných funkcích firem zabývajících se výrobou a transportem zboží. Součástí studia je čtyřměsíční praxe v podniku.

Obor: SOCIÁLNÍ PRÁCE

Forma: denní **Počet přijímaných:** 80 **Délka studia:** 3 roky **Roční školné:** 3000 Kč

- SOCIÁLNÍ PRÁCE - Absolvent je připraven k výkonu profese sociálního pracovníka pro všechny oblasti sociální práce a poskytování sociálních služeb, které si kladou za cíl pomáhat lidem při hledání řešení jejich problémů a udržovat nebo zlepšovat jejich sociální postavení a vyhlídky ve společnosti.

Termín přijímacího řízení : I. kolo 23. 6. 2011, II. kolo 26. 8. 2011

Termín uzávěrky přihlášek : I. kolo 31. 5. 2011, II. kolo 22. 8. 2011

Vyšší odborná škola zdravotnická a Střední škola zdravotnická, Ústí nad Labem

Adresa:
Palachova 35,
Ústí nad Labem

Telefon:
475 211 276

E-mail:
studodd@szsvzs.cz
www.szsvzs.cz

Obory vzdělávání od 1. 9. 2011 – pro absolventy SŠ s maturitou

TŘÍLETÉ VZDĚLÁVÁNÍ UKONČENÉ ABSOLUTORIEM – DENNÍ FORMA

- 53-41-N/31 Diplomovaná dentální hygienistka
- 53-43-N/11 Diplomovaný farmaceutický asistent
- 53-43-N/21 Diplomovaný zdravotní laborant
- 53-44-N/11 Diplomovaný zubní technik
- 53-41-N/21 Diplomovaný zdravotnický záchranář
- 53-41-N/11 Diplomovaná všeobecná sestra

Termín podání přihlášek:
2011/2012 – pro 1. termín – do 31. května 2011
pro další termín – do 10. srpna 2011

Přijímací řízení:
1. termín – 23. června 2011
2. termín – 25. srpna 2011

Kvalitní ubytování a stravování zajištěno

Metropolitní univerzita Praha Bc. • Mgr. • Ing. • PhDr. • Ph.D. www.mup.cz

Kam po maturitě: na jazykový pomaturitní kurz

Pokud jste se nedostali na vysokou nebo vyšší odbornou školu a chcete zachovat status studenta, je vhodným řešením akreditovaný jazykový pomaturitní kurz.

Jazykový pomaturitní kurz s akreditací MŠMT splňuje tyto podmínky:

- jedná se o denní studium po dobu jednoho školního roku
- výuka probíhá nejméně čtyři vyučovací hodiny denně
- maximální počet účastníků v rámci třídy je 18.

Zároveň musíte studium zahájit v témže kalendářním roce, kdy jste vykonali maturitní zkoušku nebo absolutorium na konzervatoři. Z hlediska státní sociální podpory, důchodového pojištění a zdravotního pojištění jste pak nadále považováni za řádně studující jako žáci střední školy. Seznam škol oprávněných k pořádání těchto kurzů najdete v Příloze č. 1. Vyhlášky 322/2005 Sb. například na stránkách Ministerstva školství.

JazykoveSkoly.com

JAK VYBRAT NEJLEPŠÍ POMATURITNÍ JAZYKOVÝ KURZ

1. vyberte si školu, která má s pořádáním těchto kurzů praxi
2. porovnejte cenu kurzů včetně všech nákladů a také počet vyučovacích hodin (pozor na skrytá zkrácení výuky jako je studijní volno, testovací týden, atd.)
3. zjistěte, zda má škola stabilní tým kmenových lektorů, a jaká je jejich kvalifikace – vypovídá to o kvalitě školy
4. ověřte počet studentů ve skupině a jejich celkovou úroveň. Efektivita a rychlost výuky závisí právě na velikosti skupiny a na tom, zda vás nebude někdo brzdit nebo naopak bude příliš napřed
5. prohlédněte si školu, třídy, využijte možnosti účasti na předváděcí hodině, zjistěte metody výuky, reference nebo možnosti ukončení kurzu zkouškami a podobně.

jipka
Jazyková škola Jipka
Pomaturitní studium angličtiny
- status studenta
- garance vrácení školného při přijetí na VŠ
- příprava ke KET/PET/FCE/CAE
- **v ceně** libovolný doplňkový jazyk, učebnice, ISIC karta a svačina*
- bezkonkurenční cena

* varianta All inclusive
5x v ČR
Národní | Butovice | Palmovka
Plzeň | České Budějovice
www.jipka.cz

ŠKOLA PAMĚTI
– NOVÁ POMŮCKA PŘI STUDIU JAZYKŮ

Učení jazyků, příprava na maturitu nebo přijímací zkoušky a pak studium na vysoké škole – to vše jsou činnosti, které jsou velmi náročné pro naši paměť. Kromě tradičních technik existuje nová metoda, která umožňuje zapamatování velkého objemu dat. Tuto metodu – **tzv. Master systém** – nám představil lektor Školy paměti, Jakub Pok. Je absolventem dvou vysokých škol Institutu mezinárodních studií Fakulty sociálních věd a Fakulty humanitních studií Univerzity Karlovy. Kromě toho úspěšně ukončil studia práv, účastnil se několika paměťových soutěží a technikami na zlepšování paměti se zabývá již sedm let, mimo jiné ve své bakalářské práci „Mnemotechnické postupy pro zlepšení paměti".

„O paměťových technikách jsem se dozvěděl z německé literatury při svém studiu na gymnáziu v Berlíně. Později, s přibývajícími informacemi, ve mně zájem o paměťové techniky stále sílil. Velkým pomocníkem mi byla světová šampiónka a držitelka Guinessova rekordu v paměťových schopnostech MUDr. Michaela Buchwaldová, která mě zasvětila do paměťových technik a vlastních paměťových systémů", říká Jakub Pok.

Master systém byl vyvinut před více než 300 lety a je stále zdokonalován. Měl překonat omezení dosavadních paměťových systémů (systémy spojování, číselných vazeb, římský locisystém). Jeho metoda spočívá v nahrazení čísla od 0 do 9 souhláskami a následně odvození klíčových slov z těchto skupin souhlásek. Tak dojde k vytvoření celé škály slov od 1 do 100. Využití ve spojení se systémem loci je velmi široké, metody jsou přijatelné pro každého bez rozdílu věku, lze je využít ve školách či firmách.

„Během každodenního půlročního tréninku jsem dosáhl překvapujících výsledků a přiblížil se v některých disciplínách k českému národnímu rekordu na paměťové olympiádě. Poté jsem paměťové techniky začal využívat u zkoušek na vysoké škole, při studiu jazyků a vymýšlel jsem různé hry plné fantazie k tréninku paměti. Velmi zábavné, doporučuji!" doplnil Jakub Pok.

Kurzy školy paměti nově najdete také v naší nabídce. **Základní kurzy Školy paměti probíhají v sobotu v prostorách Malostranské besedy v termínech 15. 1. 2011 nebo 12. 2. 2011, vždy od 10.00 do 17.00.** Cena kurzu je 2.900,- Kč.

Přihlásit se můžete na telefonu 606 411 115 nebo e-mailu **info@kampomaturite.cz**, případně přes naše stránky **www.kampomaturite.cz/skola-pameti/**

METROPOLITNÍ UNIVERZITA PRAHA
Metropolitní univerzita Praha
Škola pro celý svět
www.mup.cz

POMATURITNÍ
STUDIUM ANGLIČTINY 2011/2012

Při platbě do 30. 6. 2011 ušetříte 5 250 Kč

- zkoušky KET, PET, FCE, CAE, CPE dle dosažené úrovně
- Aj 20 hodin týdně
- zahrnuto ve vyhlášce MŠMT ČR
- volitelně Nj, Fj, Šj 2–4 hodiny týdně za cenu semestrálního kurzu s 50% slevou
- 50% sleva z poplatku za druhou zkoušku v témže školním roce
- jsme zkouškovým centrem pro cambridgeské zkoušky

CAMBRIDGESKÁ ZKOUŠKA V CENĚ KURZU

AKCENT International House Prague

učebny: Bítovská 3, Praha 4
telefon: +420 261 261 638
e-mail: akcent@akcent.cz

WWW.AKCENT.CZ

International House
angličtina němčina francouzština španělština for Foreigners

Pomaturitní studium!

centrum Lingua jazyková škola

ACERT asociace certifikovaných jazykových škol

City & Guilds APPROVED CENTRE

Nevíš kam po maturitě?

Přijď, nauč se pořádně jazyk, získej prestižní mezinárodní certifikát a zajisti si tak konkurenční výhodu!

Olomouc · Zlín · Přerov · Prostějov

www.lingua-centrum.cz

SPĚVÁČEK jazyková škola – učebny Můstek, Nám. Míru, Pražského povstání, Anděl a Dejvická

SPĚVÁČEK jazyková škola

Adresa:
nám. Míru 15,
120 00 Praha-Vinohrady

nám. Na Santince 2
160 00 Praha-Dejvice

Telefon:
800 100 620

E-mail:
skola@spevacek.info

www.jazykovka.info

Pomaturitní studium ANGLIČTINY a JAPONŠTINY pro školní rok 2011/2012 se statusem studenta na základě vyhlášky MŠMT.

MODERNÍ UČEBNY U METRA
- učebny ve čtyřech lokalitách v blízkosti metra
- využití multimédií při výuce (DVD, širokoúhlé TV, internet)
- v každé učebně WIFI zdarma

INTENZIVNÍ VÝUKA, MEZINÁRODNÍ ZKOUŠKY
- malé studijní skupiny
- výuka s rodilými mluvčími
- důraz na přípravu k mezinárodním jazykovým zkouškám
- sleva 10 % na závěrečné zkoušky PET, FCE a CAE

DOPROVODNÝ PROGRAM
- volitelné předměty Matematika na VŠE a ČZU, Příprava na OSP Scio, Příprava na LF UK
- pro zájemce školní zájezd do Velké Británie (během studia)
- pro zájemce studijní a pracovní pobyt (po ukončení studia)

FINANCE, SLEVY, SLUŽBY ZDARMA
- možnost uhrazení školného formou 2 nebo 7 splátek
- sleva 10 % na učebnice
- sleva 75 % na libovolný veřejný kurz naší školy
- stolní voda během vyučování zdarma
- ISIC karta zdarma
- vrácení školného při přijetí na VŠ

GARANTUJEME VÁM VYSOKOŠKOLSKÝ PŘÍSTUP!

Metropolitní univerzita Praha Bc. • Mgr. • Ing. • PhDr. • Ph.D. www.mup.cz

Jazykové kurzy pro každého!

presto

Pomaturitní studium

Široký výběr jazyků v centru Prahy

Jak se tváříte Vy, když máte použít cizí jazyk?

Status studenta
ISIC karta zdarma
E-learning AJ zdarma
Vrácení školného při přijetí na VŠ
Zkušení a kvalitní čeští a rodilí lektoři

SLEVA 3 500 Kč!

www.presto-skola.cz

* Platnost kupónu do 30. 6. 2011, slevu nelze kombinovat s jinými slevami

www.hello.cz

Pomaturitní jazykové studium 2011/12

ANGLIČTINA, NĚMČINA, ŠPANĚLŠTINA

SLEDUJTE AKČNÍ CENY NA INTERNETU a získejte atraktivní výhody

S možností přípravy na certifikát

Rozsah: 4 vyučovací hodiny denně (20 vh týdně)
Místo konání: učebny přímo v centru města

Nejlepší ceny v kraji

- moderní multimediální vybavení a wi-fi
- možnost úhrady ve splátkách
- všechny výhody studenta, ISIC karta
- zařazeno do vyhlášky MŠMT ČR

Jsme akreditovaným centrem pro mezinárodní zkoušky z angličtiny a němčiny.

HELLO.cz ... s námi máte dobrý kurz!

Telefon: 777 143 556
Email: info@hello.cz
ICQ: 249 284 704

AJŠA City&Guilds Approved Centre PRÜFUNGSZENTRUM GOETHE-INSTITUT

OSTRAVA - BRNO - OPAVA

BOHEMIA INSTITUT ... škola pro život ...

BOHEMIA INSTITUT

Adresa:
Tuklatská 3
100 00 Praha-Strašnice

Telefon:
274 776 256
724 173 829

E-mail: info@bi.cz
www.bi.cz

BOHEMIA INSTITUT je **členem AIVD** (Asociace institucí vzdělávání dospělých), zakládajícím členem **Rady pro cizojazyčné vzdělávání** a členem **Hospodářské komory ČR**.

SPECIALISTA NA POMATURITNÍ VZDĚLÁVÁNÍ
...již 20 let mluvíme... společnou řečí... www.bi.cz

JAZYKOVÉ POMATURITNÍ STUDIUM: ANGLIČTINY, NĚMČINY, FRANCOUZŠTINY ČI ŠPANĚLŠTINY
(jeden jazyk či kombinace s dalším doplňkovým: Aj, Nj, Šj, Fj, Ij, Rj)

JEDNOLETÉ INTENZIVNÍ DENNÍ STUDIUM
• pro čerstvé maturanty i další zájemce • vstupní rozřazovací testy, všechny pokročilosti • možná kombinace s odbornými předměty (níže uvedené moduly u akreditovaných kvalifikací) • statut studenta – letošní maturanti, finanční dotace – „starší zájemci" • výborní čeští a zahraniční lektoři – vždy kombinace • vyvážená výuka s důrazem na skutečný jazykový pokrok- gramatika, konverzace, reálie i základy profesního jazyka

VÝUKA V MODERNÍCH UČEBNÁCH BLÍZKO METRA
• vše „pod jednou střechou" – kompletně vybavené vzdělávací centrum, kanceláře i učebny na jedné adrese • multimediální vybavení učeben, internetová studovna, kopírka, občerstvení • snadné parkování u objektu

CERTIFIKÁTY, VÝUKA DLE EVROPSKÉHO REFERENČNÍHO RÁMCE
• cílená příprava na státnice a mezinárodní certifikáty – nadprůměrná úspěšnost našich absolventů • ve vyhl. MŠMT, mezinárodní certifikace studia IES (London) • konzultace, předtesty a registrace ke zkouškám ZDARMA

STUDENTSKÝ SERVIS, DALŠÍ VÝHODY
• splátky školného bez navýšení ceny i výhodný studentský úvěr • zajištění učebnic školou na zálohu – velká finanční úspora • kurz literatury, kurzy přípravy na VŠ, literární soutěže • výlety do hor, GB i jinam, hudební večery a studentské párty • studijní pobyty v zahraničí – kompletní servis • ISIC karta, kontakty na ubytování pro mimopražské

ODBORNÉ AKREDITOVANÉ KVALIFIKACE MANAGEMENT, OBSLUHA PC
• 2-3 semestry, prezenční i dálkové • akreditace MŠMT, mezinár. certifikáty IES • moduly: právo, psychologie, personalistika,marketing, finanční trhy, účetnictví,...

SLEVY PŘI ZÁVAZNÉ REGISTRACI:
NIC NERISKUJETE- školné Vám vracíme při přijetí na VŠ na základě smlouvy!
• do 31. 3. – 6000,-Kč
• do 30. 4. – 5000,-Kč
• do 31. 5. – 4000,-Kč
• do 30. 6. – 3000,-Kč
• do 31. 7. – 2000,-Kč
• do 31. 8. – 1000,-Kč

SLAVÍME 20 LET- SLAVTE S NÁMI :)

METROPOLITNÍ UNIVERZITA PRAHA

Metropolitní univerzita Praha
Škola pro celý svět

www.mup.cz

UNIVERSITY CENTRE

S·H·M·S

Swiss Hotel Management School

A World Leader in Hotel Management

- Swiss Diploma, Higher Diploma, titul bakalář - BA (Hons)
- Magister v hotelovém a/nebo turistickém managementu
- Postgraduální programy
- Placené stáže (internship) ve Švýcarsku nebo v zahraničí
- Mezinárodně uznávaná univerzitní kvalifikace za 3 roky
- Po absolvování asistuje škola při pracovním umístění
- Absolventi školy jsou k dispozici v celosvětové síti kontaktů absolventů – pod dohledem školy

Pro více informací kontaktujte prosím:

StudyPoint s.r.o.
Nádražní 56/740, 150 00 Praha 5, Czech Republic
Tel: +420 224 934 279 E-mail: info@studypoint.cz

info@shms.com
www.shms.com

Education First

Studium jazyků v zahraničí

Zakousněte se po maturitě do cizího jazyka s EF

Proč zrovna EF?

- jsme mezinárodní – minimum českých studentů ve škole
- jsme ve všech cool světových metropolích
- jsme tu již přes 40 let
- jsme akreditovaní – pravidelné inspekce kvality výuky

Jaké kurzy organizujeme?

- krátkodobé kurzy v zahraničí
- pomaturitní programy v zahraničí
- příprava na univerzitu nebo pracovní stáže

Staňte se fanoušky

EF Česká republika

EF Education First, Vodičkova 26, 110 00 Praha 1
Tel.: 296 333 810 – email: ef.czech@ef.com

www.ef.com

METROPOLITNÍ UNIVERZITA PRAHA

s univerzitními středisky v Plzni, Liberci, Hradci Králové

Dny otevřených dveří: 26. 1., 23. 2., 23. 3., 20. 4., 18. 5., 15. 6., 1. 9. a 19. 9. 2011

Škola pro celý svět

Metropolitní univerzita Praha, o.p.s.
Dubečská 900/10, 100 31 Praha 10 - Strašnice
tel.: 274 815 044, 274 821 235, www.mup.cz, info@mup.cz

Bc. • Mgr. • Ing. • PhDr. • Ph.D.

BAKALÁŘSKÉ STUDIJNÍ OBORY:
- Anglophone Studies
- Mezinárodní obchod
- Mezinárodní vztahy a evropská studia
- Veřejná apráva
- International Relations and European Studies
- Humanitní studia
- Průmyslové vlastnictví

DOKTORSKÉ STUDIJNÍ OBORY:
- Mezinárodní vztahy a evropská studia
- International Relations and European Studies
- Mezinárodní a regionální vztahy v průmyslovém vlastnictví

MAGISTERSKÉ STUDIJNÍ OBORY:
- Anglophone Studies
- Asijská studia a mezinárodní vztahy
- Mezinárodní vztahy a evropská studia
- Evropská studia a veřejná správa
- International Relations and European Studies
- Mezinárodní a regionální vztahy v průmyslovém vlastnictví
- Regionální studia a mezinárodní obchod

- **Přípravné jazykové kurzy na mezinárodně uznávané zkoušky**
- **Kurzy češtiny pro cizince**
- **Další vzdělávání pedagogických pracovníků**

ŠKOLA BEZ BARIÉR – program pro studenty s tělesným postižením

www.unicorncollege.cz

Studujte s námi

kdykoliv a kdekoliv

s využitím internetové služby

Unicorn Universe

- **Management ICT projektů**
- **Informační technologie**
- **Ekonomie a management**

UNICORN COLLEGE

Škola, která je všude s vámi