

FRANCOUZSKÝ JAZYK

základní úroveň obtížnosti

FJMZD12C0T01

DIDAKTICKÝ TEST – POSLECH, ČTENÍ A JAZYKOVÁ KOMPETENCE

Maximální bodové hodnocení: 93 bodů
Hranice úspěšnosti: 44 %

1 Základní informace k zadání zkoušky

- Didaktický test obsahuje 63 úloh.
- Časový limit pro řešení didaktického testu je uveden na záznamovém archu.
- Povolené pomůcky: pouze psací potřeby.
- U každé části je uvedena váha části/úlohy v bodech, např.:
5 bodů/1 bod = v celé části můžete získat nejvýše 5 bodů, za jednu správnou odpověď získáte 1 bod.
- U všech úloh je právě jedna odpověď správná.
- Za nesprávnou nebo neuvedenou odpověď se body neodečítají.
- Odpovědi pište do záznamového archu.
- Poznámky si můžete dělat do testového sešitu, nebudou však předmětem hodnocení.
- Nejednoznačný nebo nečitelný zápis odpovědi bude považován za chybné řešení.

2 Pravidla správného zápisu odpovědí

- Odpovědi zaznamenávejte modrou nebo černou propisovací tužkou, která píše dostatečně silně a nepřerušovaně.
- Hodnoceny budou pouze odpovědi uvedené v záznamovém archu.

2.1 Pokyny k uzavřeným úlohám

- Odpověď, kterou považujete za správnou, zřetelně zakřížkujte v příslušném bílém poli záznamového archu, a to přesně z rohu do rohu dle obrázku.

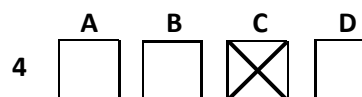

- Pokud budete chtít následně zvolit jinou odpověď, zabarvíte pečlivě původně zakřížkované pole a zvolenou odpověď vyznačíte křížkem do nového pole.

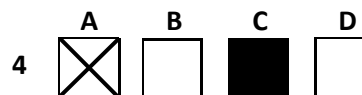

- Jakýkoli jiný způsob záznamu odpovědí a jejich oprav bude považován za nesprávnou odpověď.
- Pokud zakřížkujete více než jedno pole, bude vaše odpověď považována za nesprávnou.

2.2 Pokyny k otevřeným úlohám

- Odpovědi pište čitelně do vyznačených bílých polí.

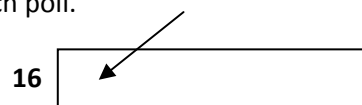

- Povoleno je psací i tiskací písmo a číslice.
- Při psaní odpovědí rozlišujte velká a malá písmena.
- Pokud budete chtít následně zvolit jinou odpověď, pak původní odpověď přeškrtněte a novou odpověď запиšte do stejného pole. Vaše odpověď nesmí přesáhnout hranice vyznačeného pole.

Testový sešit neotvírejte, počkejte na pokyn!

POSLECH

1. ČÁST

ÚLOHY 1–4

4 body/1 bod

Uslyšíte **čtyři** krátké nahrávky. Nejprve uslyšíte otázku a poté vyslechnete nahrávku. Na základě vyslechnutých nahrávek **vyberte** k úlohám **1–4** vždy jeden správný obrázek **A–C**.

1 Quel plan correspond à l'appartement de Sophie ?

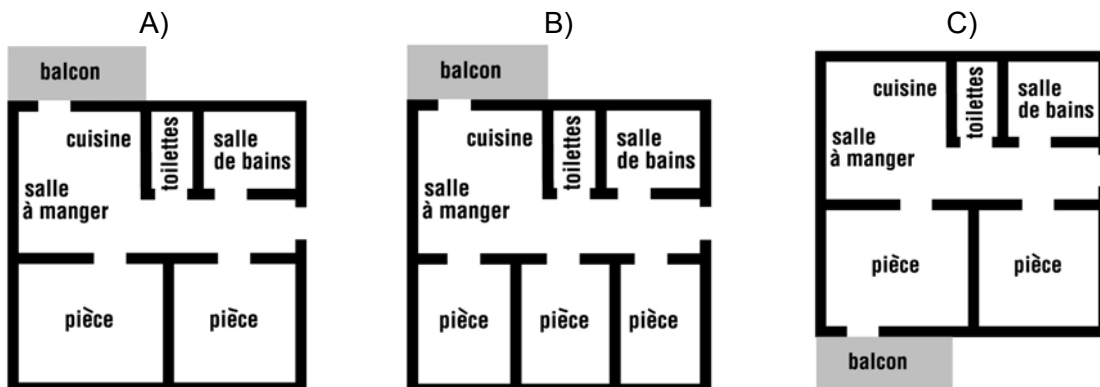

2 Quel animal le père va-t-il acheter ?

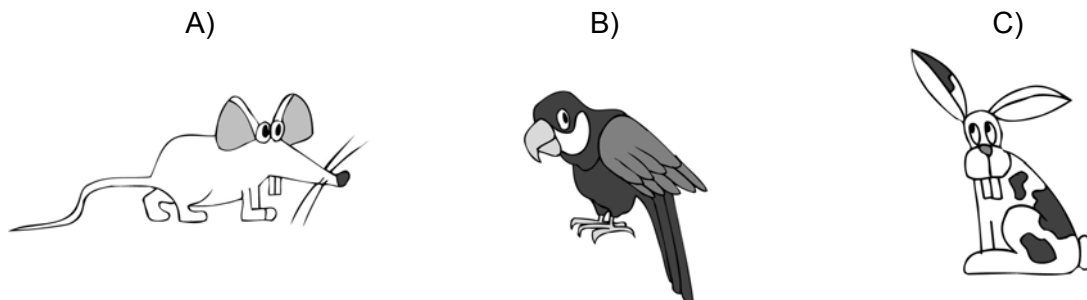

3 La promotion de quel article commence mardi ?

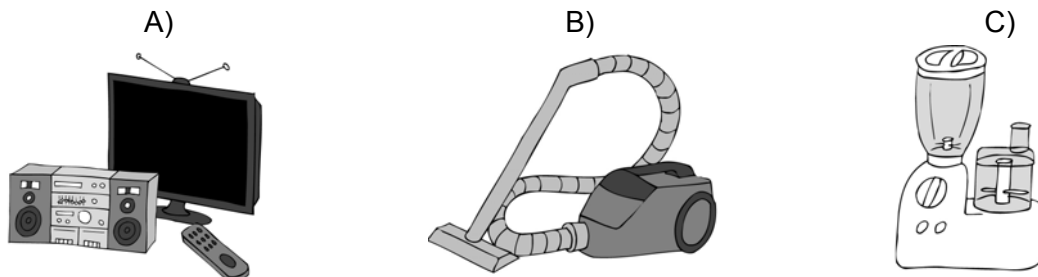

4 Quel chemin doit prendre Paul pour aller chez Marc ?

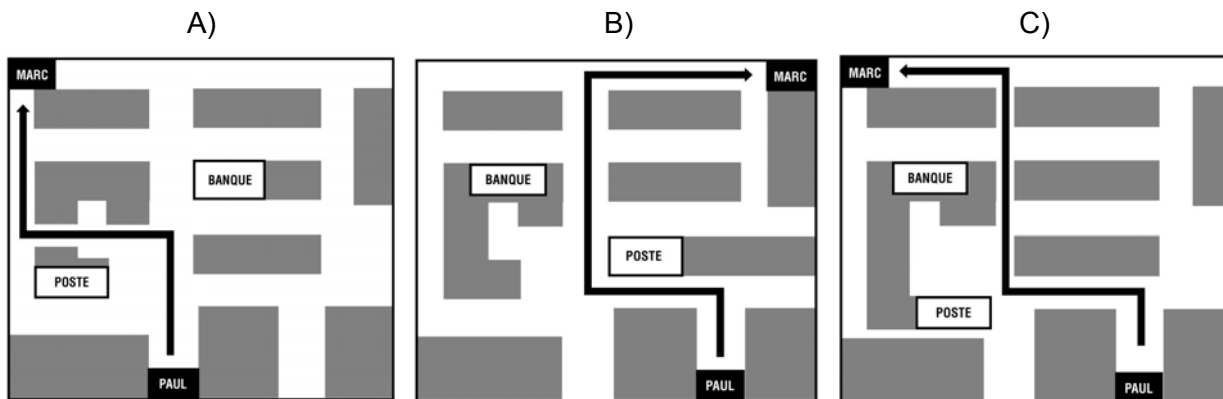

Uslyšíte vyprávění studentky ze Srí Lanky o jejím pobytu ve Francii. Na základě vyslechnuté nahrávky **rozhodněte**, zda jsou tvrzení v úlohách **5–12 pravdivá (P)**, nebo **nepravdivá (N)**.

- | | P | N |
|--|--------------------------|--------------------------|
| 5 Le concours « Dis-moi dix mots » a été organisé par deux institutions. | <input type="checkbox"/> | <input type="checkbox"/> |
| 6 Ça fait 6 ans que Charitha a commencé à apprendre le français. | <input type="checkbox"/> | <input type="checkbox"/> |
| 7 Charitha est partie en France en mars. | <input type="checkbox"/> | <input type="checkbox"/> |
| 8 À Paris, Charitha habitait chez sa correspondante. | <input type="checkbox"/> | <input type="checkbox"/> |
| 9 Charitha a découvert Paris toute seule. | <input type="checkbox"/> | <input type="checkbox"/> |
| 10 Charitha était malheureuse de quitter Paris. | <input type="checkbox"/> | <input type="checkbox"/> |
| 11 Charitha a passé quinze jours dans le sud de la France. | <input type="checkbox"/> | <input type="checkbox"/> |
| 12 À Avignon, Charitha a visité le Palais des papes. | <input type="checkbox"/> | <input type="checkbox"/> |

Uslyšíte rozhovor, ve kterém zaměstnankyně cestovní kanceláře odpovídá klientovi na otázky týkající se cyklistického zájezdu. Na základě vyslechnuté nahrávky **doplňte** informace na vynechaná místa v úlohách **13–19**. V odpovědích použijte **nejvýše 3 slova**. Čísla můžete zapisovat číslicemi. První úloha slouží jako **vzor (0)**.

Vacances à vélo

Le circuit s'appelle Des (0) *vignobles* et des châteaux.

Programme :

Kilométrage moyen : de 30 à (13) _____ km

Chaque jour on visite des châteaux, des caves et des (14) _____.

L'équipement recommandé pour faire du vélo :

un casque, des (15) _____, des lunettes et un imperméable

Tous les commerces sont fermés de 13 à (16) _____ heures.

Hébergement :

dans les (17) _____ d'hôtes ou dans des hôtels

Le circuit coûte (18) _____ € / personne.

Site Internet de l'agence : (19) _____

Uslyšíte **čtyři** krátké nahrávky. Nejprve uslyšíte otázku a poté vyslechnete nahrávku. Na základě vyslechnutých nahrávek **vyberte** k úlohám **20–23** vždy jednu správnou odpověď **A–C**.

20 Que l'étudiante doit-elle faire ?

- A) rendre un travail en français
- B) réviser le chapitre 5 en histoire
- C) participer à l'excursion avec une autre classe

21 Qu'est-ce que Claire demande à Christophe ?

- A) envoyer un courriel
- B) aller voir la mère de Claire
- C) venir à Lausanne dans 15 jours

22 Sur quoi la cliente s'est-elle mise d'accord avec l'employée de l'agence ?

- A) sur l'annulation complète du séjour
- B) sur le changement de la date de voyage
- C) sur le remplacement d'un des participants

23 Quand la cliente peut-elle venir au rendez-vous chez le médecin ?

- A) mardi, à 14h45
- B) mardi, à 17h30
- C) jeudi, à 14h15

ZKONTROLUJTE, ZDA JSTE DO ZÁZNAMOVÉHO ARCHU UVEDL/A VŠECHNY ODPOVĚDI.

**NÁSLEDUJE SUBTEST ČTENÍ A JAZYKOVÁ KOMPETENCE.
NEOTÁČEJTE! VYČKEJTE NA POKYN ZADAVATELE!**

ČTENÍ A JAZYKOVÁ KOMPETENCE

5. ČÁST

ÚLOHY 24–28

5 bodů/1 bod

Přečtěte si **pět** krátkých textů. Na základě informací v textech **vyberte** k úlohám **24–28** vždy jednu správnou odpověď **A–D**.

Incroyable mais vrai !

Une passagère d'un vol reliant Montréal à Madrid a accouché, dans l'avion, d'une petite fille. C'est peu fréquent, mais c'est possible. Le plus incroyable de cette histoire, c'est qu'à bord de l'avion, il y avait un docteur et un pédiatre ! Ils ont aidé la femme pendant l'accouchement, qui a été « très rapide ». On ne connaît pas la réaction des autres passagers mais ils ont probablement dû applaudir, comme lorsque le pilote pose son avion dans des conditions difficiles ! Belle histoire, mais attention même si les journalistes affirment, que les enfants qui naissent en vol bénéficient de billets gratuits à vie, la porte-parole de la compagnie a été claire, ce n'est malheureusement qu'une légende.

(www.actualite.portail.free.fr, upraveno)

24 Que s'est-il passé pendant le vol ?

- A) L'avion a dû atterrir à cause de l'accouchement.
- B) Deux médecins ont aidé une femme à accoucher.
- C) Les passagers ont applaudi une femme qui a accouché.
- D) La société aérienne offrira des billets à un bébé né dans l'avion.

De : nathalie.par@hotmail.fr

À : mikael.fr@yao.com

Sujet : Grande nouvelle

Salut Mikaël,

Un petit message pour t'annoncer une grande nouvelle : j'ai trouvé du travail et je déménage ce week-end ! Il y a deux semaines, j'ai reçu la réponse pour le poste de responsable de communication à Paris. Je n'ai pas été retenue, c'est sûrement à cause de mon niveau d'anglais... Heureusement, j'avais déposé plusieurs candidatures : attachée de presse à Dijon, bibliothécaire à Versailles et même monitrice d'auto-école à Lyon ! En fait, j'ai tout fait pour échapper à mon poste de secrétaire. J'avais même envisagé de reprendre mes études. Finalement, il y a deux jours le téléphone a sonné et voilà : je déménage ! Je vais vivre et travailler à Dijon !

Bises !

Nathalie

(CERMAT)

25 Quel sera le métier de Nathalie ?

- A) secrétaire
- B) attachée de presse
- C) monitrice d'auto-école
- D) responsable de communication

APPARTEMENT ANNECY

Nous louons un agréable petit appartement de 28 m² avec balcon, au 3^e étage d'une résidence moderne au centre d'Annecy. Proche de la gare SNCF et de la gare routière, l'appartement se trouve à seulement 10 minutes d'un centre commercial. Situé dans une rue calme, à proximité de nombreux petits commerces, ainsi que de la poste, d'un cabinet médical et d'une école maternelle. L'appartement est très bien aménagé avec une petite cuisine équipée, une belle salle de bain refaite à neuf. Une place de parking dans le garage souterrain est à la disposition du locataire. Il n'y a pas d'ascenseur, mais l'entrée est sécurisée par un digicode. Disponible immédiatement, le loyer mensuel est de 600 € + 20 € charges, parking compris. Téléphonnez au **08 92 78 10 99** pour visiter.

(www.petite-annonce-gratuite.com, *upraveno*)

26 A qui cet appartement conviendrait-il ?

A quelqu'un qui :

- A) cherche un appartement en banlieue.
- B) ne veut pas payer plus de 600 € par mois.
- C) cherche un appartement aménagé au centre ville.
- D) veut acheter un appartement proche des services.

Aide au financement du permis de conduire

Une aide financière est proposée par Madame le Maire dans le cadre de la campagne « JEUNE & MOBILE ». Elle s'adresse à tous les jeunes gens, âgés de 16 à 21 ans qui apprennent à conduire dans une auto-école de Morteau. Cette aide de 600 € (environ le 1/3 du permis de conduire) sera attribuée à la condition d'accepter de donner 35 heures à la commune en échange. Chaque mois, une commission composée de deux élus municipaux, d'un agent du C.C.A.S. (Centre Communal d'Action Sociale) et de six jeunes membres de la commission jeunesse, choisira les bénéficiaires. Les dossiers de demande sont à retirer au C.C.A.S. Pour en savoir plus, consulter notre site Internet : www.CCAS.fr.

(www.morteau.org, *upraveno*)

27 Quelle est la condition pour recevoir une subvention ?

- A) être inscrit dans un C.C.A.S.
- B) faire partie d'une commission
- C) travailler 35 heures pour la commune
- D) remplir un dossier de demande sur Internet

Une grand-mère culturiste

Ernestine Shepherd, 74 ans, est une grande sportive. La semaine dernière, elle a reçu la médaille de la culturiste la plus âgée du monde. Une récompense qu'elle a acceptée avec joie, même si elle considère que dans le sport, l'âge n'est pas important... Ernestine est à la retraite, mais cela ne l'empêche pas de donner des cours de fitness. Pour entretenir son corps, elle se réveille tous les matins à 3h, et court 16 kilomètres ! Résultat : elle a gagné trois concours de culturisme. Pas mal pour une grand-mère, fan de Sylvester Stallone et qui a commencé le culturisme à seulement 58 ans, n'est-ce pas ?

(www.actualite.portail.free.fr, *upraveno*)

28 En quoi Ernestine est-elle exceptionnelle ?

- A) Elle court chaque jour seize kilomètres.
- B) Elle fait du sport depuis plus de 58 ans.
- C) Elle a gagné le prix « Sylvester Stallone ».
- D) Elle donne des leçons de fitness tous les jours.

Přečtěte si tvrzení v úlohách 29–38 a informační leták jazykové školy. Na základě informací v textu **rozhodněte**, zda jsou tvrzení **pravdivá (P)**, nebo **nepravdivá (N)**.

	P	N
29 L'école est située dans un quartier calme.	<input type="checkbox"/>	<input type="checkbox"/>
30 À ceux qui veulent se connecter à Internet, l'école prête des ordinateurs portables.	<input type="checkbox"/>	<input type="checkbox"/>
31 Pendant l'été, les cours comprennent 10 étudiants au maximum.	<input type="checkbox"/>	<input type="checkbox"/>
32 Au début du séjour, il est nécessaire de passer une épreuve de niveau.	<input type="checkbox"/>	<input type="checkbox"/>
33 La résidence se trouve à une demi-heure à pied de l'école.	<input type="checkbox"/>	<input type="checkbox"/>
34 Il faut payer les excursions organisées par l'école.	<input type="checkbox"/>	<input type="checkbox"/>
35 Les deux parcours sont destinés aux étudiants qui ont au moins 18 ans.	<input type="checkbox"/>	<input type="checkbox"/>
36 Les deux parcours comprennent le même nombre d'heures de français général.	<input type="checkbox"/>	<input type="checkbox"/>
37 Les deux parcours proposent les cours le vendredi.	<input type="checkbox"/>	<input type="checkbox"/>
38 Les deux parcours exigent le niveau intermédiaire au minimum.	<input type="checkbox"/>	<input type="checkbox"/>

L'école internationale de langue de Nice

L'école créée en 1952 est située dans le centre de Nice, non loin de la Promenade des Anglais. Ce quartier résidentiel très animé compte un grand nombre de cafés, bars, restaurants et discothèques. Le grand réseau de transport en commun vous permettra de rejoindre en une vingtaine de minutes la plupart des quartiers de la ville.



Chaque classe possède une petite bibliothèque qui permet aux étudiants d'accéder à de nombreux livres ou romans en version originale ou simplifiée. L'école dispose du wifi dans tout le bâtiment. Vous devrez emporter votre ordinateur portable si vous souhaitez vous connecter à Internet dans les locaux de l'école.

L'organisation des cours

- ❖ Test de niveau obligatoire au début du séjour.
- ❖ Durée d'un cours : 50 minutes.
- ❖ Classe au nombre de 8 étudiants maximum de différentes nationalités (10 en été).
- ❖ Un certificat vous sera remis en fin de séjour.

L'hébergement

- ❖ En famille d'accueil, en chambre individuelle, en demi-pension. Les familles sont situées de 5 à 30 minutes à pied de l'école.
- ❖ En résidence, en chambre double ou triple avec salle de bain partagée, en demi-pension. La résidence dispose d'une salle commune avec TV et wifi. Elle se situe à 40 minutes de l'école à pied ou 5 minutes en bus.

Les loisirs

L'école vous proposera un choix d'activités sportives et d'excursions. Pendant l'été, les activités sportives proposées dans les locaux de l'école sont gratuites. Comptez environ 25 € pour les activités sportives en dehors de l'école et environ 60 € pour les excursions.

Il convient de prévoir environ 45 € semaine pour une carte de transport 3 zones.

Deux parcours au choix :

LE FRANÇAIS GÉNÉRAL + OPTIONS

À partir de 18 ans

Ces sessions s'adressent à ceux qui recherchent un enseignement plus spécialisé.

28 cours par semaine, du lundi au jeudi de 9h15 à 15h15 et le vendredi jusqu'à 12h45 : soit 20 cours de français général + 8 cours d'enseignement hebdomadaire au choix parmi les options suivantes : français approfondi, français des affaires et préparation au DELF.

Niveau minimum requis : intermédiaire.

LE FRANÇAIS ET ACTIVITÉS

Programme réservé aux étudiants entre 16 et 19 ans

Ce programme s'adresse à ceux qui souhaitent en plus de l'enseignement du français avoir un programme d'activités diverses.

Ce programme comprend :

20 cours de français général par semaine, du lundi au jeudi en demi-journée (matin ou après-midi). Vendredi, jour libre.

Dates du séjour : du dimanche au dimanche impérativement.

Niveau : débutant à avancé.

(CERMAT)

Přečtěte si článek o levném ubytování v Paříži. Na základě informací v textu **vyberte** k úlohám **39–43** vždy jednu správnou odpověď **A–D**.

Paris à petits prix

Une nuit à Paris pour 22 euros ? Impossible ? Et bien si ! La société Chapachère (le nom est une contraction de « chambres pas chères ») propose des nuits dans la capitale pour à peine plus d'une vingtaine d'euros.

Des chambres de bonne rénovées et reconverties en logement pour les touristes ! Voilà le concept original inventé par Yannick Chagnaud et Alain Pichat. Les deux associés, anciennement spécialistes dans la vente des petits appartements et studios meublés, ont voulu permettre aux petits budgets de faire du tourisme. Grâce à eux, ceux qui n'avaient pas les moyens de se payer un hôtel, peuvent aujourd'hui découvrir la tour Eiffel.

Chapachère propose des chambres à proximité de tous les lieux les plus touristiques de Paris : la tour Eiffel, Montmartre, les Champs-Élysées, les Invalides... Le choix est large ! Si d'ordinaire il faut compter au moins 50 euros pour une nuit dans la ville des amoureux, Chapachère propose des nuits à partir de 22 euros. À ce prix-là évidemment, il ne faut pas être trop exigeant : seulement quelques mètres carrés, pas de draps de lit, une salle de bain commune sur le palier, mais des WC sont dans chaque chambre. Les résidents sont également priés de faire le ménage avant de partir.

Comment Yannick et Alain font-ils pour diminuer les tarifs à ce point ? N'ayant pas assez d'argent pour acheter ces logements, les deux hommes louent à différents propriétaires et payent des loyers compris entre 350 et 650 euros par mois. Ensuite, ils sous-louent ces chambres à des touristes pour quelques jours, voire pour une semaine. Ce concept satisfait tout le monde : les propriétaires ne s'occupent de rien mais perçoivent leurs loyers et les touristes peuvent partir en vacances sans se ruiner.

Et pour baisser encore les prix, tous les coûts ont été étudiés et réduits au maximum. Tout est simplifié et automatisé, ils n'acceptent jamais du liquide. Les réservations et les paiements se font par avance et par Internet. Les cartes bancaires et les chèques ne sont pas acceptés sur place.

Face au succès énorme que rencontre Chapachère, les deux associés cherchent à diversifier leur offre en s'implantant, notamment à Marne-la-Vallée, à proximité du parc Disneyland. Actuellement, ils négocient avec la direction du parc d'attractions pour pouvoir offrir à leurs clients des chambres au cœur de ce fameux parc. Les deux associés cherchent également à étendre leur concept hors de la région parisienne. Mais s'ils sont attirés par Saint-Tropez, Lyon, Marseille, Toulouse ou Bordeaux, ils n'ont pas pour l'instant l'intention de passer les frontières vers la Belgique ou la Suisse. Même si leur société prospère bien, ils ne projettent pas non plus d'avoir d'autres employés – ils veulent tout faire eux-mêmes !

(www.planetecampus.com, upraveno)

39 Que faut-il faire quand on loue une chambre chez Chapachère ?

- A) payer au maximum 22 euros
- B) apporter ses propres draps de lit
- C) partager les toilettes avec les voisins
- D) payer un supplément pour le ménage

40 Que font Yannick et Alain ?

Ils :

- A) louent les chambres.
- B) vendent les chambres.
- C) réparent les chambres.
- D) achètent les chambres.

41 Comment peut-on payer les réservations chez Chapachère ?

- A) sur place en liquide
- B) par avance par Internet
- C) par avance par chèques
- D) sur place par carte bancaire

42 Quels sont les projets de Yannick et Alain ?

- A) élargir leurs services à d'autres pays
- B) engager de nouveaux employés pour les aider
- C) proposer des chambres dans d'autres villes françaises
- D) vendre des billets de Disneyland à prix bas à leurs clients

43 Que signifie le mot « diversifier » dans le texte ? (6^{ième} paragraphe)

- A) rozlišit
- B) rozšířit
- C) rozdělit
- D) rozptýlit

Přečtěte si informace o **pěti** lidech, kteří chtějí jít do restaurace, a reklamní letáky restaurací. Na základě informací v textech **přiradte** k úlohám **44–48** vždy jeden leták z nabídky **A–G**. **Dva** letáky jsou **navíc** a nebudou použity.

- 44 Antoine** _____
Antoine voudrait organiser un dîner de travail. Le restaurant devrait être situé au centre de Paris. Il souhaite manger la cuisine de terroir, accompagnée d'un bon vin et ne pas payer plus de 40 € par personne.
- 45 Adèle** _____
Adèle est végétarienne. Elle veut inviter son amie dans un restaurant parisien pour le déjeuner. Elle ne peut pas dépenser plus de 20 € par personne. Elle souhaite manger quelque chose d'inhabituel mais pas vraiment BIO. Elle préfère s'asseoir dehors.
- 46 Julie** _____
Julie cherche un salon ou un restaurant campagnard pour la fête de son mariage. Elle aura 35 invités et voudrait que cela se passe sur la terrasse. Il lui faudra aussi des places à l'intérieur au cas de mauvais temps.
- 47 Mireille** _____
Mireille aimerait aller manger et s'amuser avec ses amis samedi soir. Elle souhaite déguster la cuisine italienne. Elle préfère s'asseoir sur la terrasse. Elle ne veut pas que le repas coûte plus de 30 €.
- 48 Mathieu** _____
Mathieu souhaite manger avec sa femme et ses deux enfants ce dimanche au restaurant loin du centre de Paris bruyant. Il aimerait manger un bon repas simple mais sain, là où les petits peuvent jouer et se promener après le repas.

LES MEILLEURS RESTAURANTS

- A) Au centre de Paris, le restaurant *Tugalik* propose une cuisine raffinée, naturelle & saine. Mais attention, qui dit restaurant bio et végétarien, ne veut pas dire ennuyeux ou sans saveur, bien au contraire. On se trouve dans l'ambiance calme, intime, avec un intérieur chaleureux qui permet des repas entre amis et en groupe (formule famille : 2 repas adultes + 1 repas enfant offert). Menu du jour à partir de 25 €.
- B) *Haut lieu gourmand* conjugue cuisine française et italienne. À la carte, toutes deux se côtoient, donnant naissance à de surprenants mariages. Côté prix, rien à signaler. Comptez 29 € pour la « formule soir ». C'est un restaurant terrasse au décor chic et baroque. Ses différents salons offrent des ambiances uniques allant des apéritifs entre amis aux dîners de groupe. Ce lieu propose aussi une belle programmation musicale le week-end.
- C) Le restaurant *Chez Francis* est un endroit idyllique dans le quartier des Champs-Élysées. La terrasse d'été en fait un restaurant avec une vue à couper le souffle sur la Tour Eiffel. La cuisine est traditionnelle française, créative et raffinée, alliant parfaitement fraîcheur et délicatesse. La carte des vins accompagnera à merveille votre repas. L'addition est raisonnable pour le quartier, comptez 30 à 40 € par personne.
- D) C'est un restaurant italien chic. On aime la fraîcheur et la très grande qualité des produits. *Les beaux jours*, est véritablement un restaurant exceptionnel dans une nature magnifique proche de Paris. Ouvert 7 jours / 7 en service continu, prévoir 20 € par personne. Toutes les saveurs italiennes sont réunies pour vous faire passer un agréable moment dans notre cave romantique.
- E) *Marius et Jeannette* est un petit restaurant de poissons délicats qui vous propose des produits de la mer de qualité. Son décor intérieur façon « yacht » fait de ce restaurant terrasse, se trouvant à côté d'un parc immense, un rendez-vous banlieusard très élégant sans doute grâce à l'ambiance chaleureuse propice aux déjeuners en famille (coin-enfants) ou aux repas d'affaires. Idéal pour un déjeuner ou dîner le dimanche en terrasse.
- F) *Le Thiou* est un restaurant au centre de Paris pour tous ceux qui veulent déguster une cuisine thaï, accompagnée d'une carte de vins blancs originale. À noter également la terrasse d'été, ainsi qu'un salon privé pour 40 personnes. *Le Thiou* est idéal pour un déjeuner d'affaires ou pour une petite table entre amis. Les prix sont raisonnables, prévoir environ 15 € par personne. Les gourmands vont apprécier le choix large parmi les plats divers de viandes ainsi que de légumes.
- G) L'ambiance au *Cou de la girafe*, situé à 10 km de Paris, est à la fois intime et branchée. La cuisine mise sur des produits frais pour des plats simples et modernes. La terrasse d'une quarantaine de places est très agréable. Cet établissement peut accueillir jusqu'à 65 personnes en repas à l'intérieur, et dispose également d'un bar, idéal si vous souhaitez réserver et faire la fête. Idéalement situé pour une soirée pour les entreprises ou bien en famille.

(CERMAT)

Přečtěte si vyprávění o španělském městě Barceloně. Na základě textu **vyberte** k úlohám **49–63** vždy jednu správnou odpověď **A–C**.

La ville de Barcelone : Les cultures catalane et espagnole

Barcelone est connue comme la seconde capitale de l'Espagne après Madrid. Mais c'est aussi la capitale de la Catalogne, une région du nord de l'Espagne (49) _____ a ses propres traditions, sa cuisine, et une langue bien différente du reste de l'Espagne. Le peuple catalan est fier de (50) _____ riche héritage. Ce mélange de cultures fait de la ville de Barcelone un endroit (51) _____ fascinant à découvrir.

S'il n'y avait que 3 mots pour décrire le centre de Barcelone, (52) _____ culture, style et harmonie. La ville de Barcelone arrive à répondre aux besoins du monde moderne tout en alliant (53) _____ le nouveau avec l'ancien. Le maintien¹ de la beauté du centre ville a été réfléchi (54) _____ assurer en même temps d'excellents services pour le public et pour le monde des affaires.

(55) _____ vous vous promenez dans les rues de Barcelone vous pouvez tout à fait sentir l'ambiance magique de cette ville. Pour que vous (56) _____ vraiment de cette atmosphère, allez voir surtout l'avenue de la Rambla.

Le site de Barcelone est idéal. Quelle autre grande ville européenne (57) _____ les possibilités d'une capitale, avec beaux-arts, culture ou commerce ? Et (58) _____ plus 4,2 km de plage à courte distance à pied ?

La position centrale de Barcelone dans l'Europe signifie (59) _____ 2 heures de vol depuis la plupart des grandes villes européennes.

Si votre voyage s'allonge à quelques semaines vous (60) _____ peut-être vous aventurer un peu plus loin du centre, à la découverte des alentours de Barcelone.

La frontière des Pyrénées françaises est seulement à 2 heures de route de Barcelone centre. Et si vous vous intéressez (61) _____ vins et à la viticulture² vous pouvez aussi trouver votre bonheur car les vignobles ne sont (62) _____ à une heure de route de la ville.

Contrairement à (63) _____ villes européennes qui subissent souvent les effets d'une rupture entre leur passé et le monde moderne, ici vous verrez que l'esprit d'intégration prend un autre tour.

(www.barcelona-tourist-guide.com, *upraveno*)

¹le maintien : udržení, zachování

²la viticulture : vinařství

- 49 A) que B) qui C) où
- 50 A) ce B) cet C) cette
- 51 A) beaucoup de B) trop de C) vraiment
- 52 A) c'est B) c'était C) ce serait
- 53 A) parfait B) parfaitement C) parfaire
- 54 A) car B) donc C) afin d'
- 55 A) Alors B) Quand C) Comme
- 56 A) profiteriez B) profitez C) profitez
- 57 A) offre B) obtient C) ouvre
- 58 A) le B) en C) ---
- 59 A) moins en B) moins de C) moins le
- 60 A) voudrez B) vouliez C) veuillez
- 61 A) à B) au C) aux
- 62 A) pas B) qu' C) ---
- 63 A) de nombreuses B) beaucoup C) de chacunes

ZKONTROLUJTE, ZDA JSTE DO ZÁZNAMOVÉHO ARCHU UVEDLI/A VŠECHNY ODPOVĚDI.
