

# NĚMECKÝ JAZYK

vyšší úroveň obtížnosti

NJIVL11C0T02

## CVIČNÝ POSLECH

**Maximální bodové hodnocení: 26 bodů**  
**Hranice úspěšnosti: ---**  
(používá se pouze pro celý didaktický test)

### 1 Základní informace k zadání zkoušky

- Cvičný poslech obsahuje **26 úloh**.
- Časový limit pro řešení cvičného poslechu je **45 minut**.
- **Povolené pomůcky:** pouze psací potřeby.
- U každé části je uvedena váha části/úlohy v bodech, např.:  
**5 Punkte/1 Punkt** = v celé části můžete získat nejvýše 5 bodů, za jednu správnou odpověď získáte 1 bod.
- U všech úloh **je právě jedna odpověď správná**.
- Za nesprávnou nebo neuvedenou odpověď **se body neodečítají**.
- Odpovědi píšete do záznamového archu.
- Poznámky si můžete dělat do testového sešitu, nebudou však předmětem hodnocení.
- **Nejednoznačný nebo nečitelný zápis odpovědi bude považován za chybné řešení.**

### 2 Pravidla správného zápisu odpovědí

- Odpovědi zaznamenávejte **modrou nebo černou** propisovací tužkou, která píše **dostatečně silně a nepřerušovaně**.
- Hodnoceny budou **pouze odpovědi uvedené v záznamovém archu**.
- Odpověď, kterou považujete za správnou, zřetelně zakřížkujte v příslušném bílém poli záznamového archu, a to přesně z rohu do rohu dle obrázku.

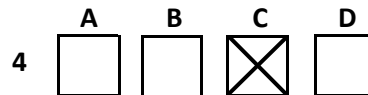

- Pokud budete chtít následně zvolit jinou odpověď, zabarvíte pečlivě původně zakřížkované pole a zvolenou odpověď vyznačíte křížkem do nového pole.

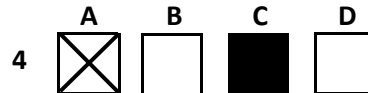

- Jakýkoli jiný způsob záznamu odpovědí a jejich oprav bude považován za nesprávnou odpověď.
- Pokud zakřížkujete více než jedno pole, bude vaše odpověď považována za nesprávnou.

**Testový sešit neotvírejte, počkejte na pokyn!**

© Centrum pro zjišťování výsledků vzdělávání, 2011

Test i příslušný klíč správných řešení jsou do okamžiku uvolnění testu k volnému užití, tj. do 26. dubna 2011, určeny výhradně středním školám, a to pro účely zkušebního testování jejich žáků ve škole. Jakékoli zveřejnění či užití obsahu tohoto testu či příslušného klíče správných řešení, jakož i kterékoli jejich části v rozporu s tímto určením, bude považováno za porušení zákona č. 121/2000 Sb. v platném znění (autorský zákon).

## POSLECH

1. TEIL

AUFGABEN 1–5

5 Punkte/1 Punkt

Sie hören **fünf** kurze Texte. Sie hören zuerst die Aufgabe und dann hören Sie die Aufnahme. **Wählen** Sie zu den Aufgaben **1–5** die richtige Antwort **A–D aus**, welche dem gehörten Text entspricht.

**1 In welchem Land verläuft dieses Jahr der Wettbewerb?**

- A) Bayern
- B) Thüringen
- C) Sachsen-Anhalt
- D) Baden-Württemberg

**2 Was ist dem Fallschirmspringer passiert?**

- A) Er stand unter Schock.
- B) Er verletzte sich den Arm.
- C) Er hat sich tödlich verletzt.
- D) Er hat eine Gehirnerschütterung.

**3 Wie ist das Ergebnis der deutschen Nationalmannschaft?**

- A) Sie hat Frankreich besiegt.
- B) Sie hat Kroatien geschlagen.
- C) Sie hat gegen Ägypten verloren.
- D) Sie hat gegen Spanien gewonnen.

**4 Wohin bringt der Taxifahrer die Frau?**

- A) zum Ostplatz
- B) ins Waldviertel
- C) in die Kurzgasse
- D) in die Prager Straße

**5 Was meldet die Nachricht über Lionel Richie?**

- A) Er kommt im Frühjahr nach Deutschland.
- B) Er wird im Sommer seine Open-Air-Tour beginnen.
- C) Er tritt auf dem Konzert zusammen mit Madonna auf.
- D) Er singt wieder mit der Band „The Commodores“ zusammen.

Sie hören eine Geschichte über einen Mann, der an Amnesie leidet. **Entscheiden** Sie, ob die Behauptungen **6–15** dem Inhalt des gehörten Textes entsprechen (**R – richtig**) oder nicht (**F – falsch**).

- |  | R                        | F                        |
|--|--------------------------|--------------------------|
| 6 Die Polizei fand Karl auf dem Bahnhof.                         | <input type="checkbox"/> | <input type="checkbox"/> |
| 7 Ärzte haben Karl in die Psychiatrie mitgenommen.               | <input type="checkbox"/> | <input type="checkbox"/> |
| 8 Karl hat mit der Polizei <u>nicht</u> gesprochen.              | <input type="checkbox"/> | <input type="checkbox"/> |
| 9 Karl hat früher in Bayern gelebt.                              | <input type="checkbox"/> | <input type="checkbox"/> |
| 10 Karl behauptete, dass er mit bekannten Menschen verwandt ist. | <input type="checkbox"/> | <input type="checkbox"/> |
| 11 Die Polizei suchte Hilfe in der Presse.                       | <input type="checkbox"/> | <input type="checkbox"/> |
| 12 Ein Psychiater aus Schottland kannte Karls Identität.         | <input type="checkbox"/> | <input type="checkbox"/> |
| 13 Die Polizei hat Karls Verwandte gefunden.                     | <input type="checkbox"/> | <input type="checkbox"/> |
| 14 Karl war froh zu erfahren, wer er wirklich ist.               | <input type="checkbox"/> | <input type="checkbox"/> |
| 15 Karl wird in einem schottischen Krankenhaus weiter behandelt. | <input type="checkbox"/> | <input type="checkbox"/> |

Sie hören ein Interview mit der Fotografin Martha Cooper. **Wählen** Sie zu den Aufgaben **16–21** die richtige Antwort **A–C aus**, welche dem gehörten Text entspricht.

**16 Was faszinierte Martha anfangs an Graffiti?**

- A) Illegalität
- B) Unbekanntheit
- C) Vergänglichkeit

**17 Wann traf Martha den ersten Graffiti-Künstler?**

- A) auf einer Party
- B) während ihrer Arbeit
- C) als sie mit Kindern spielte

**18 Was hat Martha in der Zukunft vor?**

- A) einen Film zu drehen
- B) ein Buch zu schreiben
- C) sich der Familie zu widmen

**19 Wie hat sich Marthas Meinung nach New York verändert?**

**New York ist heute...**

- A) spannender
- B) langweiliger
- C) gefährlicher

**20 Warum ist Martha nicht mehr mit den Graffiti-Künstlern unterwegs?**

- A) Die Künstler finden sie zu alt.
- B) Die Künstler brauchen sie nicht mehr.
- C) Sie findet die Themen der neuen Künstler langweilig.

**21 Wie erholt sich Martha von ihrer Arbeit?**

- A) Sie trifft Freunde.
- B) Sie besucht Ausstellungen.
- C) Sie geht in die Natur spazieren.

Sie hören **fünf** Meinungen über das Leben in der Stadt und auf dem Lande. **Ordnen** Sie den Aufgaben **22–26** die Behauptungen **A–G** zu, die den Informationen des gehörten Textes entsprechen. **Zwei** Behauptungen sind **überflüssig** und werden nicht gebraucht.

22 Sprecher 1 \_\_\_\_\_

23 Sprecher 2 \_\_\_\_\_

24 Sprecher 3 \_\_\_\_\_

25 Sprecher 4 \_\_\_\_\_

26 Sprecher 5 \_\_\_\_\_

- A) Ich suche einen Wohnort auf dem Lande, wo ich eine gute Arbeit finden kann.
- B) Für mich ist an meinem Wohnort wichtig, dass ich meine Privatsphäre habe.
- C) Es gibt keinen Unterschied zwischen dem Leben auf dem Lande und in der Stadt.
- D) Man hat heutzutage auch auf dem Lande genug Kulturveranstaltungen.
- E) In der Stadt habe ich eine interessante und besser bezahlte Arbeit gefunden.
- F) Für mich sind die zwischenmenschlichen Beziehungen wichtiger als der Wohnort.
- G) Das Leben auf dem Lande ist gut für die Erziehung meiner Kinder.

---

ZKONTROLUJTE, ZDA JSTE DO ZÁZNAMOVÉHO ARCHU UVEDL/A VŠECHNY ODPOVĚDI.

---