

NĚMECKÝ JAZYK

základní úroveň obtížnosti

NJIZL11C0T02

CVIČNÝ POSLECH

Maximální bodové hodnocení: 23 bodů
Hranice úspěšnosti: ---
 (používá se pouze pro celý didaktický test)

1 Základní informace k zadání zkoušky

- Cvičný poslech obsahuje **23 úloh**.
- **Časový limit** pro řešení cvičného poslechu je **35 minut**.
- **Povolené pomůcky:** pouze psací potřeby.
- U každé části je uvedena váha části/úlohy v bodech, např.:
5 bodů/1 bod = v celé části můžete získat nejvýše 5 bodů, za jednu správnou odpověď získáte 1 bod.
- U všech úloh **je právě jedna odpověď správná**.
- Za nesprávnou nebo neuvedenou odpověď **se body neodečítají**.
- Odpovědi píšete do záznamového archu.
- Poznámky si můžete dělat do testového sešitu, nebudou však předmětem hodnocení.
- **Nejednoznačný nebo nečitelný zápis odpovědi bude považován za chybné řešení.**

2 Pravidla správného zápisu odpovědí

- Odpovědi zaznamenávejte **modrou nebo černou** propisovací tužkou, která píše **dostatečně silně a nepřerušovaně**.
- Hodnoceny budou **pouze odpovědi uvedené v záznamovém archu**.

2.1 Pokyny k uzavřeným úlohám

- Odpověď, kterou považujete za správnou, zřetelně zakřížkujte v příslušném bílém poli záznamového archu, a to přesně z rohu do rohu dle obrázku.

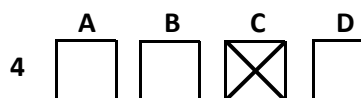

- Pokud budete chtít následně zvolit jinou odpověď, zabarvíte pečlivě původně zakřížkované pole a zvolenou odpověď vyznačíte křížkem do nového pole.

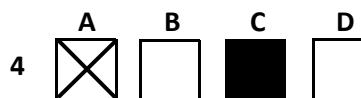

- Jakýkoli jiný způsob záznamu odpovědí a jejich oprav bude považován za nesprávnou odpověď.
- Pokud zakřížkujete více než jedno pole, bude vaše odpověď považována za nesprávnou.

2.2 Pokyny k otevřeným úlohám

- Odpovědi **píšete čitelně** do vyznačených bílých polí.

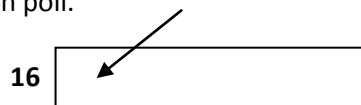

- Povoleny jsou psací i tiskací písmo a číslice.
- Při psaní odpovědí rozlišujte **velká a malá písmena**.
- Pokud budete chtít následně zvolit jinou odpověď, pak původní odpověď přeškrtněte a novou odpověď запиšte do stejného pole. Vaše odpověď nesmí přesáhnout hranice vyznačeného pole.

Testový sešit neotvírejte, počkejte na pokyn!

POSLECH

1. ČÁST

ÚLOHY 1–4

4 body/1 bod

Uslyšíte **čtyři** krátké nahrávky. Nejprve uslyšíte otázku a poté vyslechnete nahrávku. Na základě vyslechnutých nahrávek **vyberte** k úlohám 1–4 vždy jeden správný obrázek **A–C**.

1 Was wollen Antje und Jörg ihrer Freundin zum Geburtstag schenken?

A)



B)



C)



2 Was hat der Dieb gemacht?

A)



B)



C)



3 Um wie viel Uhr fährt heute der Zug nach Ulm?

A)



B)



C)



4 Was machen Heike und Tarek heute zusammen?

A)



B)



C)



Uslyšíte vyprávění vietnamské dívky Ly o jejím životě v Německu. Na základě vyslechnuté nahrávky **rozhodněte**, zda jsou tvrzení v úlohách **5–12 pravdivá (P)**, nebo **nepravdivá (N)**.

	P	N
5 Ly ist mit ihren Eltern nach Deutschland emigriert.	<input type="checkbox"/>	<input type="checkbox"/>
6 Ly hat in Vietnam Deutsch gelernt.	<input type="checkbox"/>	<input type="checkbox"/>
7 Deutsche Schüler lernen weniger als Ly.	<input type="checkbox"/>	<input type="checkbox"/>
8 Ly spricht Spanisch.	<input type="checkbox"/>	<input type="checkbox"/>
9 Nach dem Abitur möchte Ly Sprachen studieren.	<input type="checkbox"/>	<input type="checkbox"/>
10 Ly möchte in mehreren Ländern arbeiten.	<input type="checkbox"/>	<input type="checkbox"/>
11 Ly möchte nach dem Studium in der Firma ihres Onkels arbeiten.	<input type="checkbox"/>	<input type="checkbox"/>
12 Ly ist mit ihrem Onkel beruflich nach Frankreich gefahren.	<input type="checkbox"/>	<input type="checkbox"/>

Uslyšíte rozhovor recepční a hosta. Na základě vyslechnuté nahrávky **doplňte** informace na vynechaná místa v úlohách **13–19**. V odpovědích použijte **nejvýše 3 slova**. Čísla můžete zapisovat číslicemi. První úloha slouží jako **vzor (0)**.

Gästekarte – Hotel (0) Im Hafen

Vor- und Nachname: (13) _____

Reservierung Nr.: (14) _____

Aufenthalt: 21.– (15) _____

Frühstückswunsch: (16) _____

Bestellung aufs Zimmer: (17) _____

Reservierung für den Wellnessbereich: (18) _____ um 19 Uhr

Taxi: (19) _____ Uhr

Uslyšíte **čtyři** krátké nahrávky. Nejprve uslyšíte otázku a poté vyslechnete nahrávku. Na základě vyslechnutých nahrávek **vyberte** k úlohám **20–23** vždy jednu správnou odpověď **A–C**.

20 Warum ist Simone spät ins Kino gekommen?

- A) Sie war in der Buchhandlung.
- B) Sie hat ihre Eintrittskarte vergessen.
- C) Sie hat mit ihrer Großmutter telefoniert.

21 Wie schnell fährt der schnellste Zug der Welt?

- A) 360 km/h
- B) 420 km/h
- C) 480 km/h

22 In welches Kino geht Peter?

- A) Cinestar
- B) International
- C) Berlinale Palast

23 Wo kann man mit den Künstlern diskutieren?

- A) im Hauptsaal
- B) in der Bibliothek
- C) im Seminarraum

ZKONTROLUJTE, ZDA JSTE DO ZÁZNAMOVÉHO ARCHU UVEDL/A VŠECHNY ODPOVĚDI.