

RUSKÝ JAZYK

základní úroveň obtížnosti

RJIZL11C0T02

CVIČNÝ POSLECH

Maximální bodové hodnocení: 23 bodů
Hranice úspěšnosti: ---
 (používá se pouze pro celý didaktický test)

1 Základní informace k zadání zkoušky

- Cvičný poslech obsahuje **23 úloh**.
- **Časový limit** pro řešení cvičného poslechu je **35 minut**.
- **Povolené pomůcky:** pouze psací potřeby.
- U každé části je uvedena váha části/úlohy v bodech, např.:
5 bodů/1 bod = v celé části můžete získat nejvýše 5 bodů, za jednu správnou odpověď získáte 1 bod.
- U všech úloh **je právě jedna odpověď správná**.
- Za nesprávnou nebo neuvedenou odpověď **se body neodečítají**.
- Odpovědi píšete do záznamového archu.
- Poznámky si můžete dělat do testového sešitu, nebudou však předmětem hodnocení.
- **Nejednoznačný nebo nečitelný zápis odpovědi bude považován za chybné řešení.**

2 Pravidla správného zápisu odpovědí

- Odpovědi zaznamenávejte **modrou nebo černou** propisovací tužkou, která píše **dostatečně silně a nepřerušovaně**.
- Hodnoceny budou **pouze odpovědi uvedené v záznamovém archu**.

2.1 Pokyny k uzavřeným úlohám

- Odpověď, kterou považujete za správnou, zřetelně zakřížkujte v příslušném bílém poli záznamového archu, a to přesně z rohu do rohu dle obrázku.

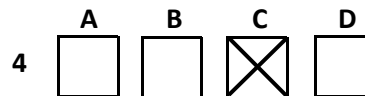

- Pokud budete chtít následně zvolit jinou odpověď, zabarvíte pečlivě původně zakřížkované pole a zvolenou odpověď vyznačíte křížkem do nového pole.

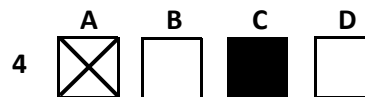

- Jakýkoli jiný způsob záznamu odpovědí a jejich oprav bude považován za nesprávnou odpověď.
- Pokud zakřížkujete více než jedno pole, bude vaše odpověď považována za nesprávnou.

2.2 Pokyny k otevřeným úlohám

- Odpovědi **píšete čitelně** do vyznačených bílých polí.

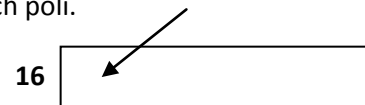

- Povoleno je psací i tiskací písmo a číslice.
- Při psaní odpovědí rozlišujte **velká a malá písmena**.
- Pokud budete chtít následně zvolit jinou odpověď, pak původní odpověď přeškrtněte a novou odpověď zapište do stejného pole. Vaše odpověď nesmí přesáhnout hranice vyznačeného pole.

Testový sešit neotvírejte, počkejte na pokyn!

POSLECH

1. ČÁST

ÚLOHY 1–4

4 body/1 bod

Uslyšíte **čtyři** krátké nahrávky. Nejprve uslyšíte otázku a poté vyslechnete nahrávku. Na základě vyslechnutých nahrávek **vyberte** k úlohám 1–4 vždy jeden správný obrázek **A–C**.

1 **Что будет делать Ира в воскресенье?**

A)



B)



C)



2 **Что женщина видела из окон своего номера?**

A)



B)

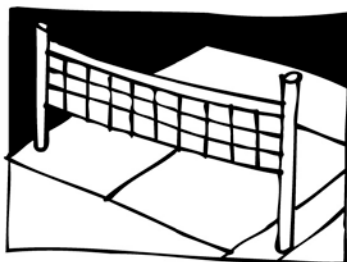

C)



3 **Как выглядит брат Вики?**

A)



B)



C)



4 **Что будут делать Вова с Витей в субботу?**

A)

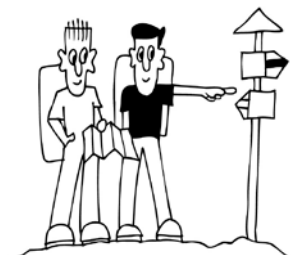

B)

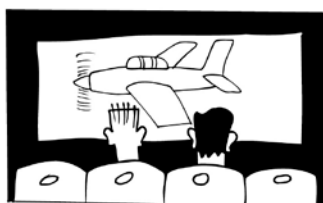

C)



Uslyšíte rozhovor s ruským krasobruslařem. Na základě vyslechnuté nahrávky rozhodněte, zda jsou tvrzení v úlohách 5–12 pravdivá (P), nebo nepravdivá (N).

- | | P | N |
|--|--------------------------|--------------------------|
| 5 По словам спортсмена, американец лучше японского фигуриста. | <input type="checkbox"/> | <input type="checkbox"/> |
| 6 На чемпионат мира приехали все конкуренты фигуриста. | <input type="checkbox"/> | <input type="checkbox"/> |
| 7 Здоровье <u>не</u> позволяло фигуристу ехать на чемпионат мира. | <input type="checkbox"/> | <input type="checkbox"/> |
| 8 В ледовом шоу будет фигурист делать все прыжки. | <input type="checkbox"/> | <input type="checkbox"/> |
| 9 В ледовом шоу будет выступать инвалид. | <input type="checkbox"/> | <input type="checkbox"/> |
| 10 Участие в соревнованиях приносит фигуристам хорошие деньги. | <input type="checkbox"/> | <input type="checkbox"/> |
| 11 Жена фигуриста помогла ему найти деньги на подготовку. | <input type="checkbox"/> | <input type="checkbox"/> |
| 12 Олимпийские программы и музыка для фигуриста стоили вместе 10 тысяч долларов. | <input type="checkbox"/> | <input type="checkbox"/> |

Uslyšíte nabídku pracovního programu pro mladé. Na základě vyslechnuté nahrávky **doplňte** chybějící informace na vynechaná místa v úlohách **13–19**. V odpovědích použijte **nejvýše 3 slova**. Čísla můžete zapisovat číslicemi. První úloha slouží jako **vzor (0)**.

Агентство предлагает программу (0) студентам средних школ и ВУЗов.

В городе (13) _____ вы можете улучшить знание английского и французского языков.

По этой программе можно работать до (14) _____ месяцев.

Студенты могут работать в (15) _____ отдыха и развлечений.

При поступлении на работу студенты получают не менее чем (16) _____ канадских долларов в час.

Разница между американским и канадским долларами – (17) _____.

В цену проживания в канадской семье входит (18) _____.

Программа для молодых людей до (19) _____ лет.

Uslyšíte **čtyři** krátké nahrávky. Nejprve uslyšíte otázku a poté vyslechnete nahrávku. Na základě vyslechnutých nahrávek **vyberte** k úlohám **20–23** vždy jednu správnou odpověď **A–C**.

20 **Какая профессия у девушки?**

- A) дизайнер моды
- B) дизайнер игрушек
- C) художник-иллюстратор

21 **Что говорит женщина о пельменях?**

- A) Она попробовала 150 видов пельменей.
- B) Она готовит пельмени с мамой с десяти лет.
- C) Она любит мясную начинку больше, чем начинку из грибов.

22 **В каком году открыли Московскую городскую галерею братьев Третьяковых?**

- A) 1856
- B) 1867
- C) 1892

23 **Что говорится о победе спортсменки?**

- A) Она была уверена, что победит.
- B) Её тренер был победой удивлён.
- C) Федерация ожидала такого успеха.